

ZARZĄDZENIE NR 0050.194.2018

Burmistrza Barczewa

z dnia 10 października 2018 roku

w sprawie: zmiany budżetu gminy Barczewo na 2018 rok

Na podstawie art. 257 ust.1 i 3 ustawy z dnia 27 sierpnia 2009 roku o finansach publicznych (tekst jednolity Dz.U. z 2017 roku poz. 2077 z późniejszymi zmianami) oraz § 14 ust. 2 pkt. 1 uchwały nr XLVII(350)2017 Rady Miejskiej w Barczewie z dnia 19 grudnia 2017 roku w sprawie uchwalenia budżetu gminy Barczewo na 2018 rok zarządzam co następuje

§ 1

1. Zwiększa się dochody budżetu na 2018 rok o kwotę **293.438,36 zł** to jest do kwoty **90.172.392,98 zł** zgodnie z załącznikiem Nr 1.
2. Zmiana dochodów wymienionych w pkt. 1 dotyczy zwiększenia dochodów bieżących o kwotę 293.438,36 zł , z tego:
 - a) zwiększenia dotacji celowych otrzymywanych na realizację zadań zleconych z zakresu administracji rządowej o kwotę 293.438,36 zł , zgodnie z załącznikiem nr 1 i 3 .
3. Dochody po zmianach wynoszą **90.172.392,98 zł** , z tego:
 - 1) dochody bieżące 74.741.471,96 zł
 - 2) dochody majątkowe 15.430.921,02 zł.

§ 2

1. Zwiększa się wydatki budżetu na 2018 rok o kwotę **293.438,36 zł** to jest do kwoty **95.918.711,65 zł** zgodnie z załącznikiem Nr 2.
2. Zmiana planu wydatków , o której mowa w ust. 1 dotyczy zwiększenia wydatków bieżących o kwotę 293.438,36 zł , z tego:
 - a) zwiększenia wydatków na realizację zadań zleconych z zakresu administracji rządowej o kwotę 293.438,36 zł , w tym zwiększenia wynagrodzeń i pochodnych od wynagrodzeń o kwotę 1.406,28 zł , zwiększenia świadczeń na rzecz osób fizycznych o kwotę 110.723,00 zł , zgodnie z załącznikiem nr 2 i 3.
3. Wydatki po zmianach wynoszą **95.918.711,65 zł** , z tego :
 - 1) wydatki bieżące 72.563.858,92 zł
 - 2) wydatki majątkowe 23.354.852,73 zł.

BURMISTRZ
Zdzisław Kłopotowski

§ 3

Zarządzam zmiany w dochodach i wydatkach budżetu na 2018 rok zgodnie z załącznikami nr 1 i 2.

§ 4

Zarządzenie wchodzi w życie z dniem podpisania i podlega ogłoszeniu.

BURMISTRZ
Lech...

Zmiana budżetu gminy Barczewo na 2018 rok - dochody

Załącznik nr 1
do zarządzenia nr 0050.194.2018
z dnia 10 października 2018 roku

Dział	Rozdział	Paragraf	Treść	Przed zmianą	Zmiana	Po zmianie
010			Rehnicтво i łowiectwo	2 234 832,50	182 543,36	2 417 375,86
	01095		Pozostała działalność	322 992,50	182 543,36	505 535,86
		2010	Dotacje celowe otrzymane z budżetu państwa na realizację zadań bieżących z zakresu administracji rządowej oraz innych zadań zleconych gminie (związkom gmin, związkom powiatowo-gminnym) ustawami	304 090,50	182 543,36	486 633,86
751			Urzędy naczelnych organów władzy państwowej, kontroli i ochrony prawa oraz sądownictwa	76 414,00	108 340,00	184 754,00
	75109		Wybory do rad gmin, rad powiatów, sejmików województw, wybory wojtów, burmistrzów i prezydentów miast oraz referenda gminne, powiatowe i wojewódzkie	72 966,00	108 340,00	181 306,00
		2010	Dotacje celowe otrzymane z budżetu państwa na realizację zadań bieżących z zakresu administracji rządowej oraz innych zadań zleconych gminie (związkom gmin, związkom powiatowo-gminnym) ustawami	72 966,00	108 340,00	181 306,00
852			Pomoc społeczna	2 829 812,00	2 430,00	2 832 242,00
	85215		Dotacji mieszkaniowe	5 075,00	2 430,00	7 505,00
		2010	Dotacje celowe otrzymane z budżetu państwa na realizację zadań bieżących z zakresu administracji rządowej oraz innych zadań zleconych gminie (związkom gmin, związkom powiatowo-gminnym) ustawami	5 075,00	2 430,00	7 505,00
855			Rodzina	20 623 425,00	125,00	20 623 550,00
	85503		Karta Dużej Rodziny	275,00	125,00	400,00
		2010	Dotacje celowe otrzymane z budżetu państwa na realizację zadań bieżących z zakresu administracji rządowej oraz innych zadań zleconych gminie (związkom gmin, związkom powiatowo-gminnym) ustawami	275,00	125,00	400,00
Razem:				89 878 954,62	293 438,36	90 172 392,98

BURMISTRZ
Barczewo

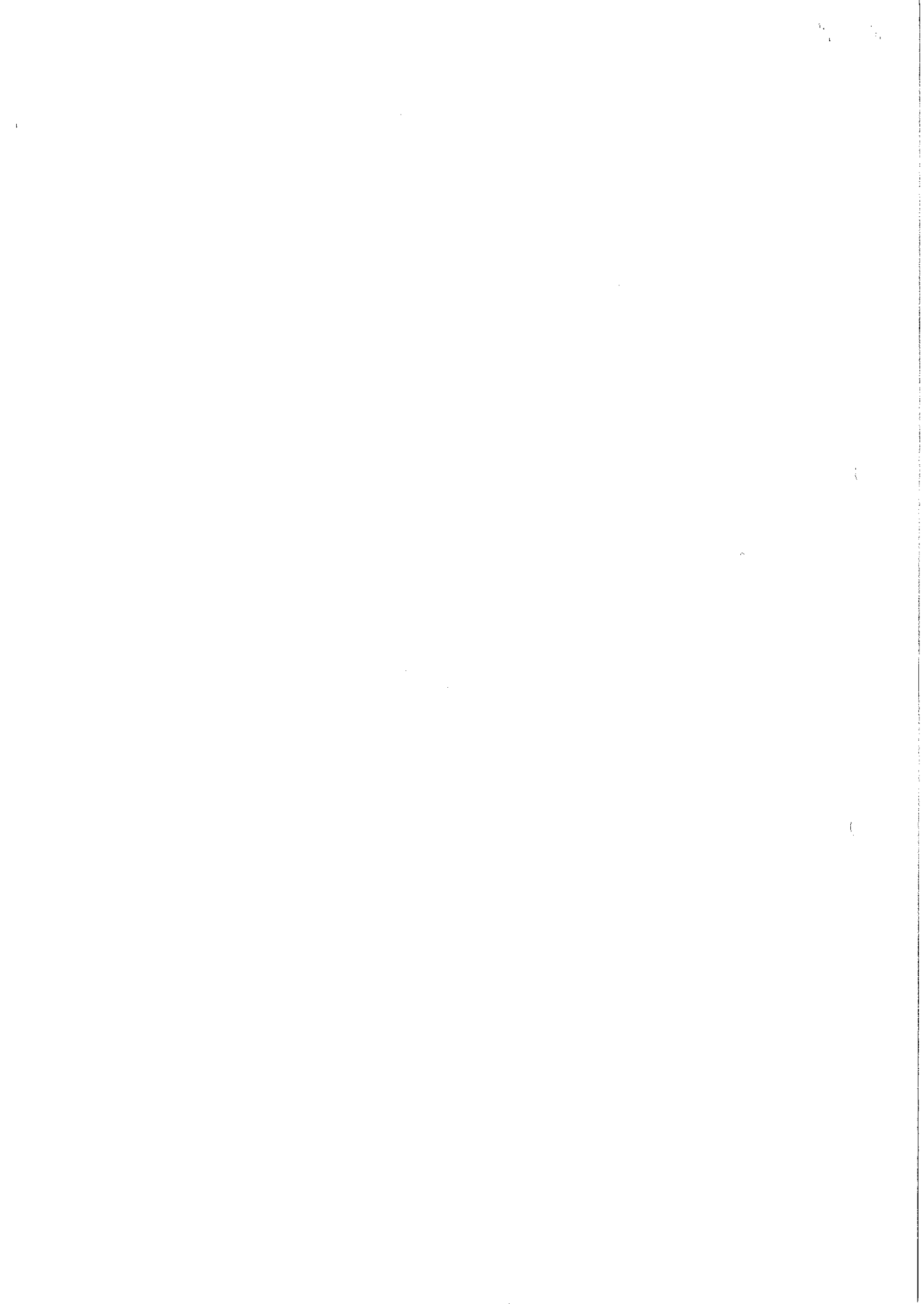

Zmiana budżetu gminy Barczewo na 2018 rok - wydatki

Załącznik nr 2
do zarządzenia nr 0050.194.2018
z dnia 10 października 2018

Dział	Rozdział	Paragraf	Treść	Przed zmianą	Zmiana	Po zmianie
010	01095		Reinictwo i loźwictwo	2 449 930,50	182 543,36	2 632 473,86
			Pozostała działalność	304 090,50	182 543,36	486 633,86
751		4010	Wynagrodzenia osobowe pracowników	1 200,00	1 200,00	2 400,00
		4110	Składki na ubezpieczenia społeczne	206,28	206,28	412,56
		4210	Zakup materiałów i wyposażenia	3 442,68	1 018,60	4 461,28
		4300	Zakup usług pozostałych	1 084,20	1 154,40	2 238,60
		4430	Różne opłaty i składki	298 127,94	178 964,08	477 092,02
751			Urzędy naczelnych organów władzy państwowej, kontroli i ochrony prawa oraz sądownictwa	76 414,00	108 340,00	184 754,00
75109			Wybory do rad gmin, rad powiatów i sejmików województw, wybory wojtów, burmistrzów i prezydentów miast oraz referenda gminne, powiatowe i wojewódzkie	72 966,00	108 340,00	181 306,00
852		3030	Różne wydatki na rzecz osób fizycznych	1 000,00	108 340,00	109 340,00
		4010	Wynagrodzenia osobowe pracowników	2 500,00	3 000,00	5 500,00
		4170	Wynagrodzenia bezosobowe	36 892,42	- 3 000,00	33 892,42
		4210	Zakup materiałów i wyposażenia	13 673,00	4 000,00	17 673,00
		4300	Zakup usług pozostałych	12 800,00	- 4 000,00	8 800,00
852			Pomoc społeczna	6 253 837,00	2 430,00	6 256 267,00
85215			Dotacji mieszkaniowe	485 575,00	2 430,00	488 005,00
855	85503	3110	Świadczenia społeczne	484 950,00	2 383,00	487 333,00
		4300	Zakup usług pozostałych	625,00	47,00	672,00
855			Rodzina	21 213 423,00	125,00	21 213 548,00
			Karta Dużej Rodziny	275,00	125,00	400,00

BURMISTRZ
Ludwik Jankowski

	4210	Zakup materiałów i wyposażenia	142,00	63,00	205,00
	4300	Zakup usług pozostałych	133,00	62,00	195,00
	Razem:		95 625 273,29	293 438,36	95 918 711,65

KURMISTRZ
Łukasz NIKKOWSKI

Załącznik Nr 3
do zarządzenia nr 0050.194.2018
z dnia 10 października 2018 roku

Dochody i wydatki związane z realizacją zadań z zakresu administracji rządowej i innych zadań zleconych odrębnymi ustawami w 2018 roku

Dział	Rozdział	§	TREŚĆ	Dotacje ogółem	Wydatki ogółem (6+10)	z tego:				Dochody do realizacji	Jednostka realizująca
						Wydatki bieżące	w tym:				
							wynagrodzenia i pochodne	swadczenia społeczne	Wydatki majątkowe		
1	2	3	4	5	6	7	9	10	11	12	
010			ROLNICTWO I ŁOWIECTWO	<u>486 633,86</u>	<u>486 633,86</u>	<u>486 633,86</u>	<u>2 841,96</u>	<u>0,00</u>	<u>0,00</u>	<u>0,00</u>	Urząd Miejski w Barczewie
	01095		Pozostała działalność	<u>486 633,86</u>	<u>486 633,86</u>	<u>486 633,86</u>	<u>2 841,96</u>	<u>0,00</u>	<u>0,00</u>	<u>0,00</u>	
			Dotacje celowe otrzymane z budżetu państwa na realizację zadań bieżących z zakresu administracji rządowej oraz innych zadań zleconych gminie ustawami								
		4010	Wynagrodzenia osobowe pracowników		2 400,00		2 400,00				
		4110	Składki na ubezpieczenia społeczne		412,56		412,56				
		4120	Składki na Fundusz Pracy		29,40		29,40				

75101	Urzędy naczelnych organów władzy państwowej, kontroli i ochrony prawa	3 448,00	3 448,00	3 448,00	3 448,00	2 392,80	0,00	0,00	
2010	Dotacje celowe otrzymane z budżetu państwa na realizację zadań bieżących z zakresu administracji rządowej oraz innych zadań zleconych gminie ustawami	3 448,00							
4010	Wynagrodzenia osobowe pracowników		2 000,00	2 000,00	2 000,00	2 000,00			
4110	Składki na ubezpieczenia społeczne		343,80	343,80	343,80	343,80			
4120	Składki na Fundusz Pracy		49,00	49,00	49,00	49,00			
4210	Zakup materiałów i wyposażenia		1 055,20	1 055,20					
75109	Wybory do rad gmin, rad powiatów i sejmików województw, wybory wójtów, burmistrzów i prezydentów miast oraz referenda gminne, powiatowe i wojewódzkie	181 306,00	181 306,00	181 306,00	181 306,00	47 180,00	109 340,00	0,00	0,00
2010	Dotacje celowe otrzymane z budżetu państwa na realizację zadań bieżących z zakresu administracji rządowej oraz innych zadań zleconych gminie ustawami	181 306,00							
3030	Różne wydatki na rzecz osób fizycznych		109 340,00	109 340,00			109 340,00		
4010	Wynagrodzenia osobowe pracowników		5 500,00	5 500,00	5 500,00	5 500,00			
4110	Składki na ubezpieczenia społeczne		4 464,31	4 464,31	4 464,31	4 464,31			

BURMISTRZ

		4120	Składki na Fundusz Pracy		636,27	636,27	636,27						
		4170	Wynagrodzenia bezosobowe		33 892,42	33 892,42	33 892,42						
		4210	Zakup materiałów i wyposażenia		17 673,00	17 673,00							
		4300	Zakup usług pozostałych		8 800,00	8 800,00							
		4410	Podróże służbowe krajowe		1 000,00	1 000,00	2 687,00						
	801		OŚWIATA I WYCHOWANIE		189 070,57	189 070,57	1 871,91	0,00	0,00			0,00	
			Zapewnienie uczniom prawa do bezpłatnego dostępu do podręczników, materiałów edukacyjnych lub ćwiczeniowych		189 070,57	189 070,57	1 871,91	0,00	0,00			0,00	
		2010	Dotacje celowe otrzymane z budżetu państwa na realizację zadań bieżących z zakresu administracji rządowej oraz innych zadań zleconych gminie ustawami		189 070,57								
		2830	Dotacja celowa z budżetu na finansowanie lub dofinansowanie zadań zleconych do realizacji pozostałym jednostkom nie zaliczanym do sektora finansów publicznych		49 241,62	49 241,62							
		4010	Wynagrodzenia osobowe pracowników		1 575,00	1 575,00	1 575,00						
		4110	Składki na ubezpieczenia społeczne		258,91	258,91	258,91						
BURMISTRZ													

Miejski Zespół Oświaty i Zdrowia w Barczewie

855			RODZINA	<u>20 416 958,00</u>	<u>20 416 958,00</u>	<u>20 416 958,00</u>	<u>20 416 958,00</u>	<u>382 449,00</u>	<u>19 990 225,00</u>	<u>0,00</u>	<u>193 618,00</u>	Miejski Ośrodek Pomocy Społecznej w Barczewie
	85501		Świadczenia wychowawcze	12 104 622,00	12 104 622,00	12 104 622,00	12 104 622,00	163 952,00	11 923 053,00	0,00	0,00	
		2060	Dotacje celowe otrzymane z budżetu państwa na zadania bieżące z zakresu administracji rządowej zlecone gminą związane z realizacją świadczenia wychowawczego stanowiącego pomoc państwa w wychowaniu dzieci	12 104 622,00								
		3110	Świadczenia społeczne		11 923 053,00	11 923 053,00			11 923 053,00			
		4010	Wynagrodzenia osobowe pracowników		126 203,00	126 203,00	126 203,00	126 203,00				
		4040	Dodatkowe wynagrodzenie roczne		10 012,00	10 012,00	10 012,00	10 012,00				
		4110	Składki na ubezpieczenia społeczne		23 453,00	23 453,00	23 453,00	23 453,00				
		4120	Składki na Fundusz Pracy		3 284,00	3 284,00	3 284,00	3 284,00				
		4170	Wynagrodzenia bezosobowe		1 000,00	1 000,00	1 000,00	1 000,00				
		4210	Zakup materiałów i wyposażenia		6 792,00	6 792,00						
		4260	Zakup energii		1 000,00	1 000,00						
		4300	Zakup usług pozostałych		8 367,00	8 367,00						
		4360	Opłaty z tyt. zakupu usług telekomunikacyjnych		458,00	458,00						

		4700	Szkolenia pracowników niebędących członkami korpusu służby cywilnej																	
		0640	Wpływy z tytułu kosztów egzekucyjnych, opłaty komorniczej i kosztów upomnień																200,00	
		0920	Wpływy z pozostałych odsetek																113 381,00	
		0940	Wpływy z rozliczeń/zwrotów z lat ubiegłych																20 000,00	
		0980	Wpływy z tytułu zwrotu wypłaconych świadczeń z Funduszu Alimencyjnego																60 000,00	
	85503		Karta dużej rodziny																37,00	
		2010	Dotacje celowe otrzymane z budżetu państwa na realizację zadań bieżących z zakresu administracji rządowej oraz innych zadań zleconych gminie ustawami.			400,00														
		4210	Zakup materiałów i wyposażenia				205,00													
		4300	Zakup usług pozostałych				195,00													
		0690	Wpływy z różnych opłat																37,00	
	85504		Wspieranie rodziny																	
						812 510,00		812 510,00		812 510,00		20 328,00	786 300,00	0,00		0,00		0,00		

