

ZARZĄDZENIE NR 0050.69.2020

Burmistrza Barczewa

z dnia 26 marca 2020 roku

w sprawie: zmiany budżetu gminy Barczewo na 2020 rok

Na podstawie art. 257 ust.1, 3 i 4 ustawy z dnia 27 sierpnia 2009 roku o finansach publicznych (tekst jednolity Dz.U. z 2019 roku poz. 869 z późniejszymi zmianami) oraz § 13 ust. 2 pkt. 1 uchwały nr XV(153)2019 Rady Miejskiej w Barczewie z dnia 19 grudnia 2019 roku w sprawie uchwalenia budżetu gminy Barczewo na 2020 rok zarządzam co następuje

§ 1

1. Zwiększa się dochody budżetu na 2020 rok o kwotę **4.984,00 zł** to jest do kwoty **96.785.204,53 zł** zgodnie z załącznikiem Nr 1.
2. Zmiana dochodów wymienionych w pkt. 1 dotyczy zwiększenia dochodów bieżących o kwotę 4.984,00 zł, z tego:
 - a) zwiększenia dotacji celowych otrzymywanych na realizację zadań zleconych z zakresu administracji rządowej o kwotę 4.984,00 zł, zgodnie z załącznikiem nr 1 i 3,
3. Dochody po zmianach wynoszą **96.785.204,53 zł**, z tego:
 - 1) dochody bieżące 88.076.098,09zł
 - 2) dochody majątkowe 8.709.106,44 zł.

§ 2

1. Zwiększa się wydatki budżetu na 2020 rok o kwotę **4.984,00 zł** to jest do kwoty **105.645.064,20 zł** zgodnie z załącznikiem Nr 2.
2. Zmiana planu wydatków, o której mowa w ust. 1 dotyczy zwiększenia wydatków bieżących o kwotę 4.984,00 zł, z tego:
 - a) zwiększenia wydatków na realizację zadań zleconych z zakresu administracji rządowej o kwotę 4.984,00 zł, w tym zwiększenia świadczeń na rzecz osób fizycznych o kwotę 4.876,00 zł, zgodnie z załącznikami nr 2 i 3,
3. Wydatki po zmianach wynoszą **105.645.064,20 zł**, z tego:
 - 1) wydatki bieżące 86.892.408,75 zł
 - 2) wydatki majątkowe 18.752.655,45 zł.

§ 3

Zarządzam zmiany w dochodach i wydatkach budżetu na 2020 rok zgodnie z załącznikami nr 1 i 2.

§ 4

Zarządzenie wchodzi w życie z dniem podpisania i podlega ogłoszeniu.

BURMISTRZ BARCZEWA



Andrzej Maciejewski

Zmiana budżetu gminy Barczewo na 2020 rok - dochody

Załącznik nr 1
do zarządzenia nr 0050.69.2020
z dnia 26 marca 2020 roku

Dział	Rozdział	Paragraf	Treść	Przed zmianą	Zmiana	Po zmianie
852			Pomoc społeczna	2 435 845,00	4 984,00	2 440 829,00
	85219		Środek pomocy społecznej	267 803,00	4 984,00	272 787,00
		2010	Dotacje celowe otrzymane z budżetu państwa na realizację zadań bieżących z zakresu administracji rządowej oraz innych zadań zleconych gminie (związkom gmin, związkom powiatowo-gminnym) ustawami	2 315,00	4 984,00	7 299,00
Razem:				96 780 220,53	4 984,00	96 785 204,53

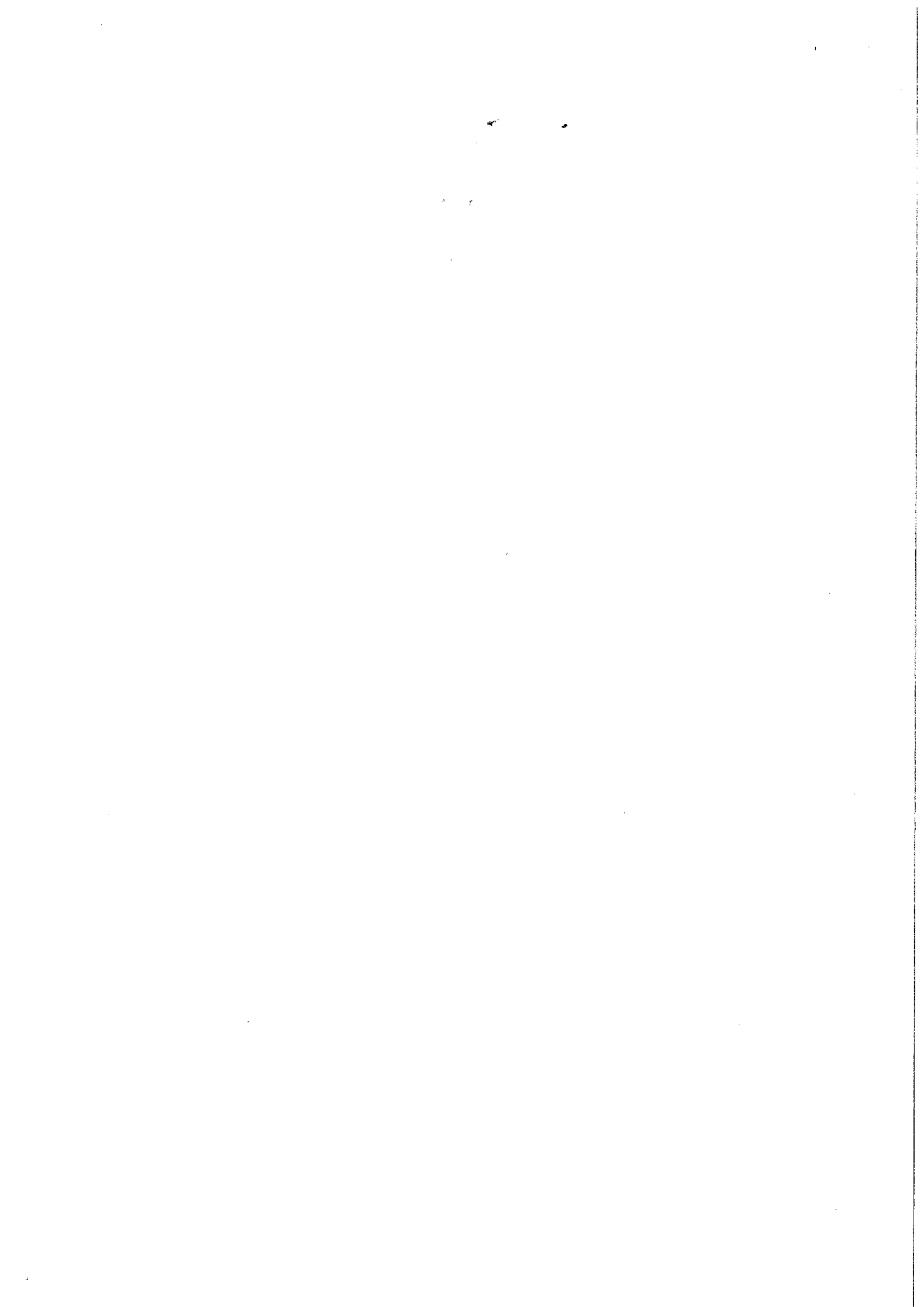
BURMISTRZ BARCZEWA
Andrzej Maciejewski



Zmiana budżetu gminy Barczewo na 2020 rok - wydatki

Załącznik nr 2
do zarządzenia nr 0050.69.2020
z dnia 26 marca 2020 roku

Dział	Rozdział	Paragraf	Treść	Przed zmianą	Zmiana	Po zmianie
852	85219		Pomoc społeczna	5 959 254,00	4 984,00	5 964 238,00
			Ośrodki pomocy społecznej	1 232 102,00	4 984,00	1 237 086,00
		3110	Świadczenia społeczne	2 315,00	4 876,00	7 191,00
		4210	Zakup materiałów i wyposażenia	20 000,00	108,00	20 108,00
Razem:				105 640 080,20	4 984,00	105 645 064,20

BURMISTRZ BARCZEWA
Andrzej Matejowski

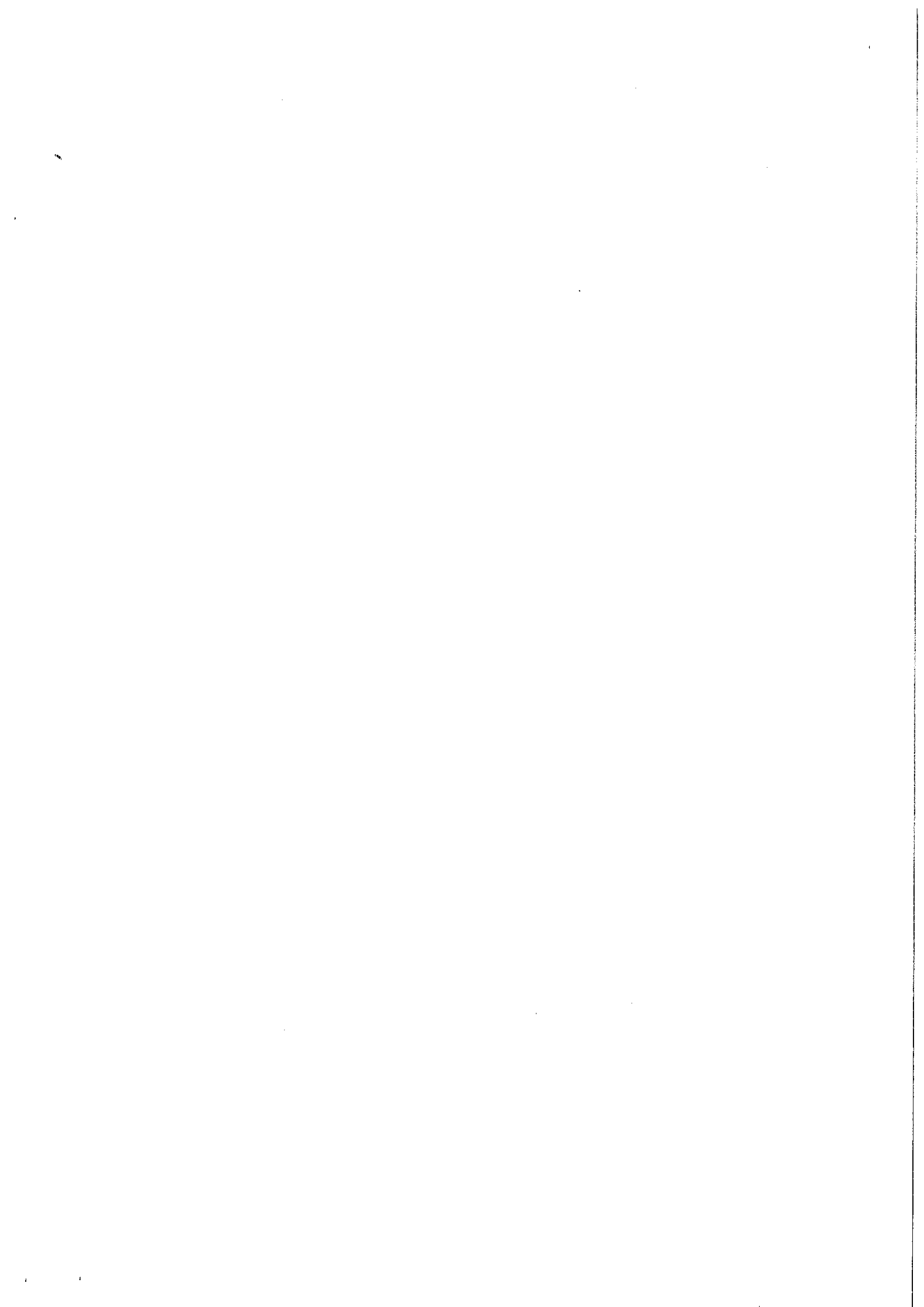

Załącznik Nr 3
do zarządzenia nr 0050.69.2020
z dnia 26 marca 2020 roku

Dochoady i wydatki związane z realizacją zadań z zakresu administracji rządowej i innych zadań zleconych odrębnymi ustawami w 2020 roku

Dział	Rozdział	§	TRESC	Dotacje ogółem	Wydatki ogółem (6+10)	z tego:				Dochoady do realizacji	Jednostka realizująca
						Wydatki bieżące	w tym:				
							Wynagrodzenia i pochodne od wynagrodzeń	swiadczenia społeczne	Wydatki majątkowe		
1	2	3	4	5	6	7	9	10	11	12	
750			ADMINISTRACJA PUBLICZNA	108 519,00	108 519,00	108 519,00	0,00	0,00	430,00	Urząd Miejski w Barczewie	
	75011		Urzędy wojewódzkie	108 519,00	108 519,00	108 519,00	0,00	0,00	430,00		
			Dotacje celowe otrzymane z budżetu państwa na realizację zadań bieżących z zakresu administracji rządowej oraz innych zadań zleconych gminie ustawami	108 519,00							
		4010	Wynagrodzenia osobowe pracowników		90 737,00	90 737,00					
		4110	Składki na ubezpieczenia społeczne		15 598,00	15 598,00					

	4120	Składki na Fundusz Pracy oraz Solidarnościowy Fundusz Wsparcia Osób Niepełnosprawnych		2 184,00	2 184,00	2 184,00													
	4210	Zakup materiałów i wyposażenia		0,00	0,00														
	0690	Wpływy z różnych opłat																	430,00
751		URZĘDY NACZELNYCH ORGANÓW WŁADZY PAŃSTWOWEJ, KONTROLI I OCHRONY PRAWA ORAZ SĄDOWNICTWA		<u>42 300,00</u>	<u>42 300,00</u>	<u>42 300,00</u>		<u>34 321,76</u>	<u>0,00</u>	<u>0,00</u>									<u>0,00</u>
	75101	Urzędy naczelnych organów władzy państwowej, kontroli i ochrony prawa		3 494,00	3 494,00	3 494,00		2 392,80	0,00	0,00									
	2010	Dotacje celowe otrzymane z budżetu państwa na realizację zadań bieżących z zakresu administracji rządowej oraz innych zadań zleconych gminie ustawami		3 494,00															
	4010	Wynagrodzenia osobowe pracowników			2 000,00	2 000,00		2 000,00											
	4110	Składki na ubezpieczenia społeczne			343,80	343,80		343,80											
	4120	Składki na Fundusz Pracy oraz Solidarnościowy Fundusz Wsparcia Osób Niepełnosprawnych			49,00	49,00		49,00											
	4210	Zakup materiałów i wyposażenia			1 101,20	1 101,20													
	75107	Wybory Prezydenta Rzeczypospolitej Polskiej		38 806,00	38 806,00	38 806,00		31 928,96	0,00	0,00									0,00

	4210	Zakup materiałów i wyposażenia		600,00	600,00											
852		POMOC SPOŁECZNA		<u>9 734,00</u>	<u>9 734,00</u>	<u>0,00</u>	<u>8 191,00</u>	<u>0,00</u>	<u>0,00</u>							
	85215	Dodatki mieszkaniowe		2 435,00	2 435,00	0,00	1 000,00	0,00	0,00							
		Dotacje celowe otrzymane z budżetu państwa na realizację zadań bieżących z zakresu administracji rządowej oraz innych zadań zleconych gminie ustawami	2010	2 435,00												
		Świadczenia społeczne	3110		2 388,00		1 000,00									
		Zakup usług pozostałych	4300		47,00		47,00									
	85219	Ośrodki pomocy społecznej		7 299,00	7 299,00	0,00	7 191,00	0,00	0,00							
		Dotacje celowe otrzymane z budżetu państwa na realizację zadań bieżących z zakresu administracji rządowej oraz innych zadań zleconych gminie ustawami	2010	7 299,00												
		Świadczenia społeczne	3110		7 191,00		7 191,00									
		Zakup materiałów i wyposażenia	4210		108,00		108,00									

Miejski
Ośrodek
Pomocy
Społecznej w
Barczewie

Urząd
Miejski w
Barczewie

<u>855</u>	<u>RODZINA</u>	<u>28 553 696,00</u>	<u>28 553 696,00</u>	<u>28 553 696,00</u>	<u>28 553 696,00</u>	<u>28 553 696,00</u>	<u>28 089 726,00</u>	<u>0,00</u>	<u>214 377,00</u>	<u>Miejski Ośrodek Pomocy Społecznej w Barczewie</u>
<u>85501</u>	Świadczenia wychowawcze	20 888 063,00	20 888 063,00	20 888 063,00	20 888 063,00	20 888 063,00	20 710 514,00	0,00	0,00	
	Dotacje celowe otrzymane z budżetu państwa na zadania bieżące z zakresu administracji rządowej zlecone gminą związane z realizacją świadczenia wychowawczego stanowiącego pomoc państwa w wychowaniu dzieci	20 888 063,00								
	2060									
	3110 Świadczenia społeczne	20 710 514,00	20 710 514,00	20 710 514,00	20 710 514,00	20 710 514,00	20 710 514,00			
	4010 Wynagrodzenia osobowe pracowników	126 761,00	126 761,00	126 761,00	126 761,00	126 761,00				
	4040 Dodatkowe wynagrodzenie roczne	12 000,00	12 000,00	12 000,00	12 000,00	12 000,00				
	4110 Składki na ubezpieczenia społeczne	24 228,00	24 228,00	24 228,00	24 228,00	24 228,00				
	4120 Składki na Fundusz Pracy oraz Solidarnościowy Fundusz Wsparcia Osób Niepełnosprawnych	3 369,00	3 369,00	3 369,00	3 369,00	3 369,00				
	4170 Wynagrodzenia bezosobowe	1 400,00	1 400,00	1 400,00	1 400,00	1 400,00				
	4210 Zakup materiałów i wyposażenia	4 791,00	4 791,00	4 791,00	4 791,00	4 791,00				
	4260 Zakup energii	0,00	0,00	0,00	0,00	0,00				
	4300 Zakup usług pozostałych	4 000,00	4 000,00	4 000,00	4 000,00	4 000,00				

	4360	Opłaty z tyt. zakupu usług telekomunikacyjnych		0,00	0,00													
	4700	Szkolenia pracowników niebędących członkami korpusu służby cywilnej		1 000,00	1 000,00													
85502		Świadczenia rodzinne, świadczenie z funduszu alimentacyjnego, oraz składki na ubwozroczeczenia emerytalne i rentowe z ubezpieczenia społecznego	6 882 472,00	6 882 472,00	6 882 472,00	193 960,00	6 682 012,00	0,00	214 377,00									
	2010	Dotacje celowe otrzymane z budżetu państwa na realizację zadań bieżących z zakresu administracji rządowej oraz innych zadań zleconych gminie ustawami	6 882 472,00							6 682 012,00								
	3110	Świadczenia społeczne		6 682 012,00	6 682 012,00													
	4010	Wynagrodzenia osobowe pracowników		151 596,00	151 596,00	151 596,00												
	4040	Dotatkowe wynagrodzenie roczne		10 755,00	10 755,00	10 755,00												
	4110	Składki na ubezpieczenia społeczne		27 645,00	27 645,00	27 645,00												
	4120	Składki na Fundusz Pracy oraz Solidarnościowy Fundusz Wsparcia Osób Niepełnosprawnych		3 464,00	3 464,00	3 464,00												
	4170	Wynagrodzenia bezosobowe		500,00	500,00	500,00												
	4210	Zakup materiałów i wyposażenia		3 000,00	3 000,00													
	4260	Zakup energii		0,00	0,00													
	4300	Zakup usług pozostałych		2 500,00	2 500,00													

						0,00	0,00												
	4360	Opłaty z tyt. zakupu usług telekomunikacyjnych				0,00	0,00												
	4700	Szkolenia pracowników niebędących członkami korpusu służby cywilnej				1 000,00	1 000,00												
	0640	Wpływy z tyt.kosztów egzekucyjnych , opłaty komorniczej i kosztów upomnień																	600,00
	0920	Wpływy z pozostałych odsetek																	80 027,00
	0940	Wpływy z rozliczeń/zwrotów z lat ubiegłych																	15 000,00
	0980	Wpływy z tytułu zwrotu wypłaconych świadczeń z Funduszu Alimentacyjnego																	118 750,00
	85503	Karta Dużej Rodziny				962,00	962,00					0,00	0,00						0,00
	2010	Dotacje celowe otrzymane z budżetu państwa na realizację zadań bieżących z zakresu administracji rządowej oraz innych zadań zleconych gminie ustawami						962,00											
	4210	Zakup materiałów i wyposażenia					481,00												
	4300	Zakup usług pozostałych					481,00												
	85504	Wspieranie rodziny				720 474,00	720 474,00	720 474,00				18 592,00	697 200,00						0,00

	2010	Dotacje celowe otrzymane z budżetu państwa na realizację zadań bieżących z zakresu administracji rządowej oraz innych zadań zleconych gminie ustawami	720 474,00																
	3110	Świadczenia społeczne		697 200,00	697 200,00			697 200,00											
	4110	Składki na ubezpieczenia społeczne		2 707,00	2 707,00			2 707,00											
	4120	Składki na Fundusz Pracy oraz Solidarnościowy Fundusz Wsparcia Osób Niepełnosprawnych		380,00	380,00			380,00											
	4170	Wynagrodzenia bezosobowe		15 505,00	15 505,00			15 505,00											
	4210	Zakup materiałów i wyposażenia		3 000,00	3 000,00			3 000,00											
	4260	Zakup energii		882,00	882,00			882,00											
	4300	Zakup usług pozostałych		200,00	200,00			200,00											
	4700	Szkolenia pracowników niebędących członkami korpusu służby cywilnej		600,00	600,00			600,00											

BURMISTRZ PARCZEWA
2019
 Andrzej K. Projeński

85513		Składki na ubezpieczenia zdrowotne opłacane za osoby pobierające niektóre świadczenia rodzinne, zgodnie z przepisami ustawy o świadczeniach rodzinnych oraz za osoby pobierające zasiłki dla opiekunów, zgodnie z przepisami ustawy z dnia 4 kwietnia 2014 roku o ustaleniu i wypłacie zasiłków dla opiekunów	61 725,00	61 725,00	61 725,00	61 725,00	0,00	0,00	0,00	0,00
	2010	Dotacje celowe otrzymane z budżetu państwa na realizację zadań bieżących z zakresu administracji rządowej oraz innych zadań zleconych gminie ustawami	61 725,00							
	4130	Składki na ubezpieczenia zdrowotne		61 725,00	61 725,00					
OGÓLEM			28 715 249,00	28 715 249,00	28 715 249,00	28 715 249,00	523 550,76	28 097 917,00	0,00	214 807,00

BURMISTRZ SĄCZEWIA

 ALBINA JAKUBOWSKA

