

<p>Woj. warmińsko-mazurskie Powiat: olsztyński Jed.ewid. 281401_4 Barczewo Obręb : 0001 M.Barczewo Ark.mapy : 7.209.18.13.3 7.209.18.18.1 Położenie: Barczewo ul. Północna Id. zgłoszonej pracy: GD-I.6642.1.633.2020</p>	<p>MAPA Z PROJEKTEM PODZIAŁU NIERUCHOMOŚCI</p> <p>działka nr 01-104/252 Właściciel: Gmina Barczewo KW OL10/00138592/5</p>	<p>Klauzula o przyjęciu operatu do PODGiK</p> <p>STAROSTA OLSZTYŃSKI P.2314. 2020. 830 25 LUT. 2020 Agnieszka Stanek</p>
<p>MAPA Skala 1 : 1000</p>	<p>Niniejszy projekt podziału opracowany na podstawie postanowienia Burmistrza Barczewa Nr BI.6831.8.2020 z dnia 18.02.2020 r.</p>	<p>Wykonał: <i>podpis</i> w Wydziale Geodezji GEODETA UPRAWNIONY mgr inż. Marek Szarecki 10-684 Olsztyn ul. Orłowicza 10 m. 58 9902 20.02.2020 data <i>podpis</i></p>

74ŁĄCZNIK № 1
do decyzji Burmistrza Barczewa
Znak: OL.6831.10.2020

BURMISTRZ BARCZEWA
podpis
Andrzej Maciejowski

GEOMENTIS
Usługi geodezyjne
Jarosław Górecki
Tel: 600 240 138
NIP: 139 341 02 23
Regon: 280023260
Spacerowa 6
11-036 Gietrzwałd
www.geomentis.pl

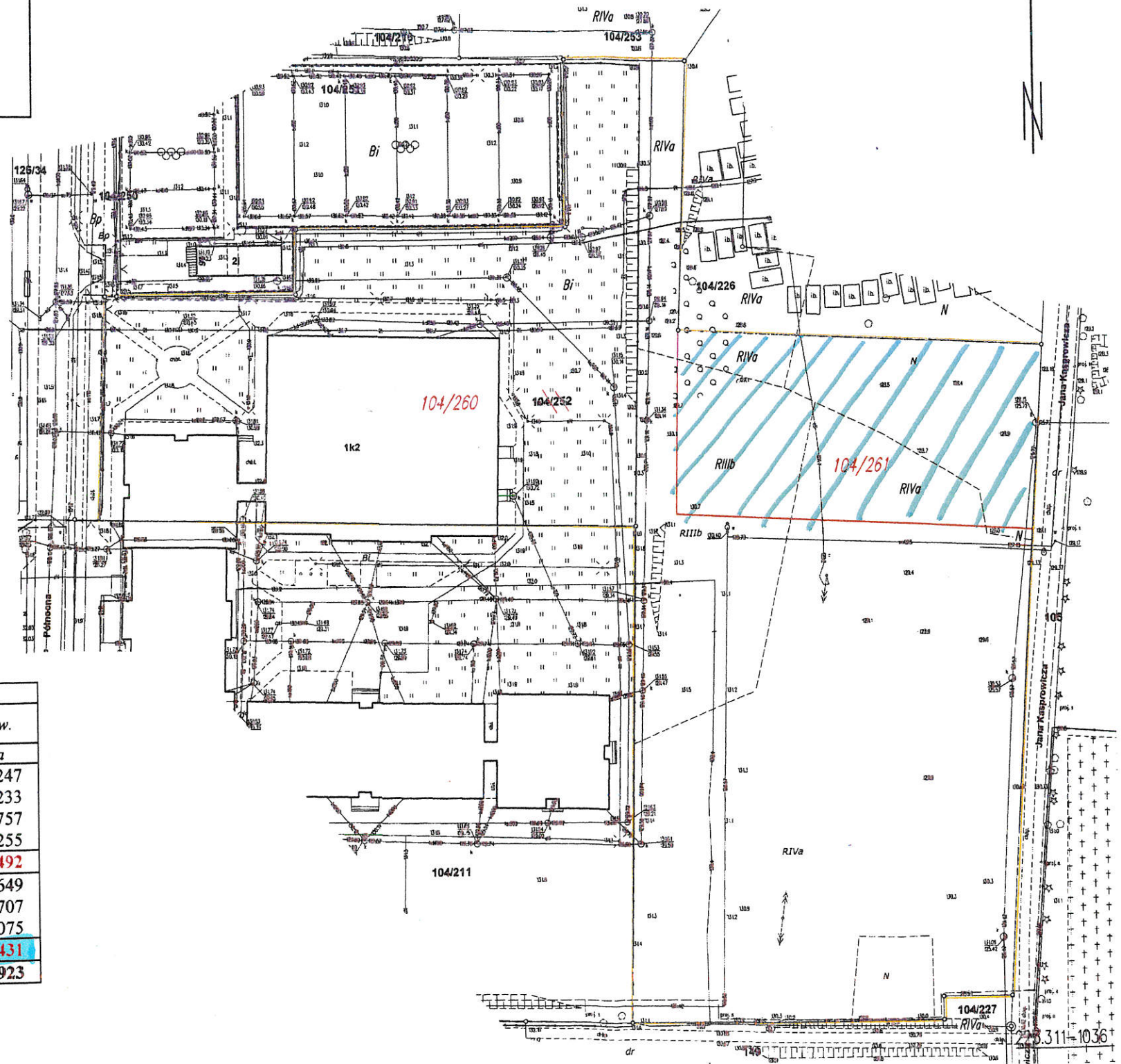

WYKAZ ZMIAN GRUNTOWYCH

Stan dotychczasowy wg ewidencji gruntów						Oznaczenie KW	Stan nowy						
Nr obrębu	Nr jedn. rejestr.	Nr działki	Użytek i klasa				Powierzchnia ha	Nr Działki	Określenie położenia	Użytek i klasa			Pow. ha
			OFU	OZU	OZK					OFU	OZU	OZK	
0001	G.201	104/252	R	R	IIIb	0,1895 0,6940 0,5753 0,1329	OL10/00138592/5	104/260	Barczewo	R	R	IIIb	0,1247
			R	R	IVa					0,6233			
			Bi							0,5757			
			N							0,0255			
Razem:										1,3492			
			R	R	IIIb		104/261	Barczewo	R	R	IIIb	0,0649	
									R	R	IVa	0,0707	
									N			0,1075	
									Razem:				
Ogółem:						1,5917	Ogółem:						1,5923

Słownie: jeden hektar pięć tysięcy dziewięćset dwadzieścia trzy metry kwadratowe.

UWAGA: Zmiana powierzchni wynika z nowego pomiaru i zastosowania poprawki odwzorowawczej.