

# ZARZĄDZENIE NR 0050.95.2021

Burmistrza Barczewa

z dnia 28 maja 2021 roku

w sprawie: zmiany budżetu gminy Barczewo na 2021 rok

Na podstawie art. 257 ust.1, 3 i 4 ustawy z dnia 27 sierpnia 2009 roku o finansach publicznych (tekst jednolity Dz.U. z 2021 roku poz. 305) oraz § 13 ust. 2 pkt. 1 uchwały nr XXII(254)2020 Rady Miejskiej w Barczewie z dnia 16 grudnia 2020 roku w sprawie uchwalenia budżetu gminy Barczewo na 2021 rok zarządzam co następuje

## § 1

1. Zwiększa się dochody budżetu na 2021 rok o kwotę **137.092,00 zł** to jest do kwoty **98.801.488,60 zł** zgodnie z załącznikiem Nr 1.
2. Zmiana dochodów wymienionych w pkt. 1 dotyczy zwiększenia dochodów bieżących o kwotę 137.092,00 zł, z tego:
  - a) zwiększenia dotacji celowych otrzymywanych na realizację zadań zleconych z zakresu administracji rządowej o kwotę 137.092,00 zł, zgodnie z załącznikami nr 1 i 3.
3. Dochody po zmianach wynoszą **98.801.488,60 zł**, z tego:
  - 1) dochody bieżące 93.028.859,82 zł
  - 2) dochody majątkowe 5.772.628,78 zł.

## § 2

1. Zwiększa się wydatki budżetu na 2021 rok o kwotę **137.092,00 zł** to jest do kwoty **108.891.702,90 zł** zgodnie z załącznikiem Nr 2.
2. Zmiana planu wydatków, o której mowa w ust. 1 dotyczy zwiększenia wydatków bieżących o kwotę 137.092,00 zł, z tego:
  - a) zwiększenia wydatków na realizację zadań z zakresu administracji rządowej o kwotę 137.092,00 zł, w tym zwiększenia dotacji celowych o kwotę 52.362,66 zł, zgodnie z załącznikami nr 2, 3 i 4.
3. Wydatki po zmianach wynoszą **108.891.702,90 zł**, z tego:
  - 1) wydatki bieżące 91.573.143,51 zł
  - 2) wydatki majątkowe 17.318.559,39 zł.

## § 3

Zarządzam zmiany w dochodach i wydatkach budżetu na 2021 rok zgodnie z załącznikami nr 1 i 2.

BURMISTRZ BARCZEWA  
  
Andrzej Maciejewski

§ 4

Zarządzenie wchodzi w życie z dniem podpisania i podlega ogłoszeniu.

BURMISTRZ DĘBICZEWA  
*A. Maciejewski*  
Andrzej Maciejewski

## Zmiana budżetu gminy Barczewo na 2021 rok - dochody

Załącznik nr 1  
do zarządzenia nr 0050.95.2021  
z dnia 28 maja 2021 roku

Dział	Rozdział	Paragraf	Treść	Przed zmianą	Zmiana	Po zmianie
801			Oswiata i wychowanie	2 236 553,00	137 092,00	2 373 645,00
	80153		Zapewnienie uczniom prawa do bezpłatnego dostępu do podręczników, materiałów edukacyjnych lub materiałów ćwiczeniowych	0,00	137 092,00	137 092,00
		2010	Dotacje celowe otrzymane z budżetu państwa na realizację zadań bieżących z zakresu administracji rządowej oraz innych zadań zleconych gminie (związkom gmin, związkom powiatowo-gminnym) ustawami	0,00	137 092,00	137 092,00
			<b>Razem:</b>	<b>98 664 396,60</b>	<b>137 092,00</b>	<b>98 801 488,60</b>

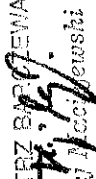
BURMISTRZ BARCZEWA  
  
 Andrzej Maciejewski



## Zmiana budżetu gminy Barczewo na 2021 rok - wydatki

Załącznik nr 2  
do zarządzenia nr 0050.95.2021  
z dnia 28 maja 2021 roku

Dział	Rozdział	Paragraf	Treść	Przed zmianą	Zmiana	Po zmianie
801			Oswiata i wychowanie	34 246 806,25	137 092,00	34 385 898,25
	80153		Zapewnienie uczniom prawa do bezpłatnego dostępu do podręczników, materiałów edukacyjnych lub materiałów ćwiczeniowych	0,00	137 092,00	137 092,00
		2830	Dotacja celowa z budżetu na finansowanie lub dofinansowanie zadań zleconych do realizacji pozostałym jednostkom nie zaliczanym do sektora finansów publicznych	0,00	52 362,66	52 362,66
		4240	Zakup środków dydaktycznych i książek	0,00	84 729,34	84 729,34
			<b>Razem:</b>	<b>108 754 610,90</b>	<b>137 092,00</b>	<b>108 891 702,90</b>

BURMISTRZ B. BARCZEWA  
*Andrzej Maciejewski*  
Andrzej Maciejewski

4

Załącznik Nr 3  
do zarządzenia nr 0050.95.2021  
z dnia 28 maja 2021 roku

**Dochody i wydatki związane z realizacją zadań z zakresu administracji rządowej i innych zadań zleconych odrębnymi ustawami w 2021 roku**

w złotych

Dział	Rozdział	§	TREŚĆ	Dotacje ogółem (4)	Wydatki ogółem (6+10)	z tego:				Dochody do realizacji	Jednostka realizująca
						Wydatki bieżące (6)	Wynagrodzenia i pochodne od wynagrodzeń (7)	swiadczenia społeczne (9)	Wydatki majątkowe (10)		
010			ROLNICTWO I ŁOWIECTWO	313 690,07	313 690,07	313 690,07	1 757,85	0,00	0,00	0,00	Urząd Miejski w Barczewie
	01095		Pozostała działalność	313 690,07	313 690,07	313 690,07	1 757,85	0,00	0,00	0,00	
		2010	Dotacje celowe otrzymane z budżetu państwa na realizację zadań bieżących z zakresu administracji rządowej oraz innych zadań zleconych gminie ustawami	313 690,07							
		4010	Wynagrodzenia osobowe pracowników		1 500,00	1 500,00	1 500,00				
		4110	Składki na ubezpieczenia społeczne		257,85	257,85	257,85				
		4210	Zakup materiałów i wyposażenia		2 390,84	2 390,84					

BUDOWNICTWO BARCZEWIA  
*Andrzej H. [signature]*

	4270	Zakup usług remontowych		455,10	455,10													
	4300	Zakup usług pozostałych		1 547,00	1 547,00													
	4430	Różne opłaty i składki		307 539,28	307 539,28													
<b>750</b>		<b>ADMINISTRACJA PUBLICZNA</b>		<u>140 163,00</u>	<u>140 163,00</u>	<u>118 439,00</u>	<u>21 159,00</u>	<u>0,00</u>	<u>500,00</u>									
	<b>75011</b>	<b>Urzędy wojewódzkie</b>		<b>118 439,00</b>	<b>118 439,00</b>	<b>118 439,00</b>	<b>0,00</b>	<b>0,00</b>	<b>500,00</b>									
		Dotacje celowe otrzymane z budżetu państwa na realizację zadań bieżących z zakresu administracji rządowej oraz innych zadań zleconych gminie ustawami																
	2010		118 439,00															
	4010	Wynagrodzenia osobowe pracowników		99 057,31	99 057,31	99 057,31												
	4110	Składki na ubezpieczenia społeczne		17 027,95	17 027,95	17 027,95												
	4120	Składki na Fundusz Pracy		2 353,74	2 353,74	2 353,74												
	4210	Zakup materiałów i wyposażenia		0,00	0,00													
	0690	Wpływy z różnych opłat																500,00
	<b>75056</b>	<b>Spis powszechny i inne</b>	<b>21 724,00</b>	<b>21 724,00</b>	<b>21 724,00</b>	<b>0,00</b>	<b>21 159,00</b>	<b>0,00</b>	<b>0,00</b>									
		Dotacje celowe otrzymane z budżetu państwa na realizację zadań bieżących z zakresu administracji rządowej oraz innych zadań zleconych gminie ustawami																
	2010		21 724,00															
	3030	Różne wydatki na rzecz osób fizycznych		21 159,00	21 159,00		21 159,00											

Urząd  
Miejski w  
Barczewie



		4210	Zakup materiałów i wyposażenia		565,00	565,00	565,00						<u>0,00</u>		<u>0,00</u>			<u>0,00</u>	
<u>751</u>			<b>URZĘDY NACZELNYCH ORGANÓW WŁADZY PAŃSTWOWEJ, KONTROLI I OCHRONY PRAWA ORAZ SĄDOWNICTWA</b>	<u>3 518,00</u>	<u>3 518,00</u>	<u>3 518,00</u>							<u>0,00</u>	<u>0,00</u>	<u>0,00</u>			<u>0,00</u>	
	<b>75101</b>		<b>Urzędy naczelnych organów władzy państwowej, kontroli i ochrony prawa</b>	<u>3 518,00</u>	<u>3 518,00</u>	<u>3 518,00</u>							<u>0,00</u>	<u>0,00</u>	<u>0,00</u>			<u>0,00</u>	
			Dotacje celowe otrzymane z budżetu państwa na realizację zadań bieżących z zakresu administracji rządowej oraz innych zadań zleconych gminie ustawami	<u>3 518,00</u>															
		<b>2010</b>		<u>3 518,00</u>															
		<b>4010</b>	Wynagrodzenia osobowe pracowników		<u>2 000,00</u>	<u>2 000,00</u>							<u>2 000,00</u>						
		<b>4110</b>	Składki na ubezpieczenia społeczne		<u>343,80</u>	<u>343,80</u>							<u>343,80</u>						
		<b>4120</b>	Składki na Fundusz Pracy		<u>49,00</u>	<u>49,00</u>							<u>49,00</u>						
		<b>4210</b>	Zakup materiałów i wyposażenia		<u>1 125,20</u>	<u>1 125,20</u>							<u>1 125,20</u>						
<u>801</u>			<b>OŚWIATA I WYCHOWANIE</b>	<u>137 092,00</u>	<u>137 092,00</u>	<u>137 092,00</u>							<u>0,00</u>	<u>0,00</u>	<u>0,00</u>			<u>0,00</u>	
	<b>80153</b>		Zapewnienie uczniom prawa do bezpłatnego dostępu do podręczników, materiałów edukacyjnych lub materiałów ćwiczeniowych	<u>137 092,00</u>	<u>137 092,00</u>	<u>137 092,00</u>							<u>0,00</u>	<u>0,00</u>	<u>0,00</u>			<u>0,00</u>	

Urząd  
Miejski w  
Barczewie

Burmistrz Barczewia  
Andrzej Kozłowski

	2010	Dotacje celowe otrzymane z budżetu państwa na realizację zadań bieżących z zakresu administracji rządowej oraz innych zadań zleconych gminie ustawami	137 092,00										
	2830	Dotacja celowa z budżetu na dofinansowanie zadań zleconych do realizacji pozostałym jednostkom niezaliczonym do sektora finansów publicznych		52 362,66	52 362,66								
	4240	Zakup środków dydaktycznych i książek		84 729,34	84 729,34								
<b>852</b>		<b>POMOC SPOŁECZNA</b>	<u>7 683,00</u>	<u>7 683,00</u>	<u>7 683,00</u>	<u>0,00</u>	<u>7 556,37</u>	<u>0,00</u>	<u>0,00</u>				<u>0,00</u>
	85215	<b>Dotatki mieszkaniowe</b>	<b>2 480,00</b>	<b>2 480,00</b>	<b>2 480,00</b>	<b>0,00</b>	<b>2 431,37</b>	<b>0,00</b>	<b>0,00</b>				<b>0,00</b>
	2010	Dotacje celowe otrzymane z budżetu państwa na realizację zadań bieżących z zakresu administracji rządowej oraz innych zadań zleconych gminie ustawami	2 480,00										
	3110	Świadczenia społeczne		2 431,37	2 431,37		2 431,37						
	4300	Zakup usług pozostałych		48,63	48,63								
	85219	<b>Ośrodki pomocy społecznej</b>	<b>5 203,00</b>	<b>5 203,00</b>	<b>5 203,00</b>	<b>0,00</b>	<b>5 125,00</b>	<b>0,00</b>	<b>0,00</b>				<b>0,00</b>



	4170	Wynagrodzenia bezosobowe		500,00	500,00	500,00														
	4210	Zakup materiałów i wyposażenia		1 775,00	1 775,00															
	4260	Zakup energii		0,00	0,00															
	4300	Zakup usług pozostałych		2 916,00	2 916,00															
	4360	Opłaty z tyt. zakupu usług telekomunikacyjnych		0,00	0,00															
	4700	Szkolenia pracowników niebędących członkami korpusu służby cywilnej		600,00	600,00															
	4710	Wpłaty na PPK finansowane przez podmiot zatrudniającego		1 400,00	1 400,00															
85502		Świadczenia rodzinne, świadczenie z funduszu alimentacyjnego, oraz składki na ubwozroczeczenia emerytalne i rentowe z ubezpieczenia społecznego	6 996 233,00	6 996 233,00	6 996 233,00	202 476,00	6 786 360,00	0,00	247 661,00											
2010		Dotacje celowe otrzymane z budżetu państwa na realizację zadań bieżących z zakresu administracji rządowej oraz innych zadań zleconych gminie ustawami	6 996 233,00																	
	3110	Świadczenia społeczne		6 786 360,00	6 786 360,00		6 786 360,00													
	4010	Wynagrodzenia osobowe pracowników		156 363,00	156 363,00	156 363,00														
	4040	Dodatkowe wynagrodzenie roczne		10 159,00	10 159,00	10 159,00														
	4410	Składki na ubezpieczenia społeczne		29 474,00	29 474,00	29 474,00														

	4120	Składki na Fundusz Pracy		4 080,00	4 080,00	4 080,00	4 080,00						
	4170	Wynagrodzenia bezosobowe		700,00	700,00	700,00	700,00						
	4210	Zakup materiałów i wyposażenia		2 700,00	2 700,00	2 700,00							
	4260	Zakup energii		1 500,00	1 500,00	1 500,00							
	4300	Zakup usług pozostałych		397,00	397,00	397,00							
	4360	Opłaty z tyt. zakupu usług telekomunikacyjnych		1 800,00	1 800,00	1 800,00							
	4700	Szkolenia pracowników niebędących członkami korpusu służby cywilnej		1 000,00	1 000,00	1 000,00							
	4710	Wpłaty na PPK finansowane przez podmiot zatrudniający		1 700,00	1 700,00	1 700,00	1 700,00						
	0640	Wpływy z tyt.kosztów egzekucyjnych , opłaty komorniczej i kosztów upomnień										600,00	
	0920	Wpływy z pozostałych odsetek										140 000,00	
	0940	Wpływy z rozliczeń/zwrotów z lat ubiegłych										10 000,00	
	0980	Wpływy z tytułu zwrotu wypłaconych świadczeń z Funduszu Alimmentacyjnego										97 061,00	
	85503	Karta Dużej Rodziny		268,00	268,00	268,00	0,00	0,00	0,00	0,00	0,00	0,00	

	2010	Dotacje celowe otrzymane z budżetu państwa na realizację zadań bieżących z zakresu administracji rządowej oraz innych zadań zleconych gminie ustawami	268,00															
	4210	Zakup materiałów i wyposażenia		134,00		134,00												
	4260	Zakup energii		134,00		134,00												
	<b>85504</b>	<b>Wspieranie rodziny</b>	<b>692 450,00</b>	<b>692 450,00</b>	<b>692 450,00</b>	<b>692 450,00</b>	<b>18 040,00</b>	<b>669 900,00</b>	<b>0,00</b>	<b>0,00</b>								
	2010	Dotacje celowe otrzymane z budżetu państwa na realizację zadań bieżących z zakresu administracji rządowej oraz innych zadań zleconych gminie ustawami	692 450,00															
	3110	Świadczenia społeczne		669 900,00		669 900,00		669 900,00										
	4110	Składki na ubezpieczenia społeczne		2 658,00		2 658,00		2 658,00										
	4120	Składki na Fundusz Pracy		368,00		368,00		368,00										
	4170	Wynagrodzenia bezosobowe		15 014,00		15 014,00		15 014,00										
	4210	Zakup materiałów i wyposażenia		2 500,00		2 500,00												
	4260	Zakup energii		510,00		510,00												
	4300	Zakup usług pozostałych		1 500,00		1 500,00												
	4700	Szkolenia pracowników niebędących członkami korpusu służby cywilnej		0,00		0,00												

BURMISTRZ GARDZEWIA

*Andrzej Kuczyński*  
Andrzej Kuczyński

85513		Składki na ubezpieczenia zdrowotne opłacane za osoby pobierające niektóre świadczenia rodzinne, zgodnie z przepisami ustawy o świadczeniach rodzinnych oraz za osoby pobierające zasiłki dla opiekunów, zgodnie z przepisami ustawy z dnia 4 kwietnia 2014 roku o ustaleniu i wypłacie zasiłków dla opiekunów	57 116,00	57 116,00	57 116,00	0,00	0,00	0,00	0,00	
	2010	Dotacje celowe otrzymane z budżetu państwa na realizację zadań bieżących z zakresu administracji rządowej oraz innych zadań zleconych gminie ustawami	57 116,00							
	4130	Składki na ubezpieczenia zdrowotne		57 116,00	57 116,00					
<b>OGÓLEM</b>			<b>28 660 635,07</b>	<b>28 660 635,07</b>	<b>28 660 635,07</b>	<b>510 470,65</b>	<b>27 624 741,37</b>	<b>0,00</b>	<b>248 161,00</b>	

BURMISTRZ MOCZENA  
*Andrzej Maciejewski*

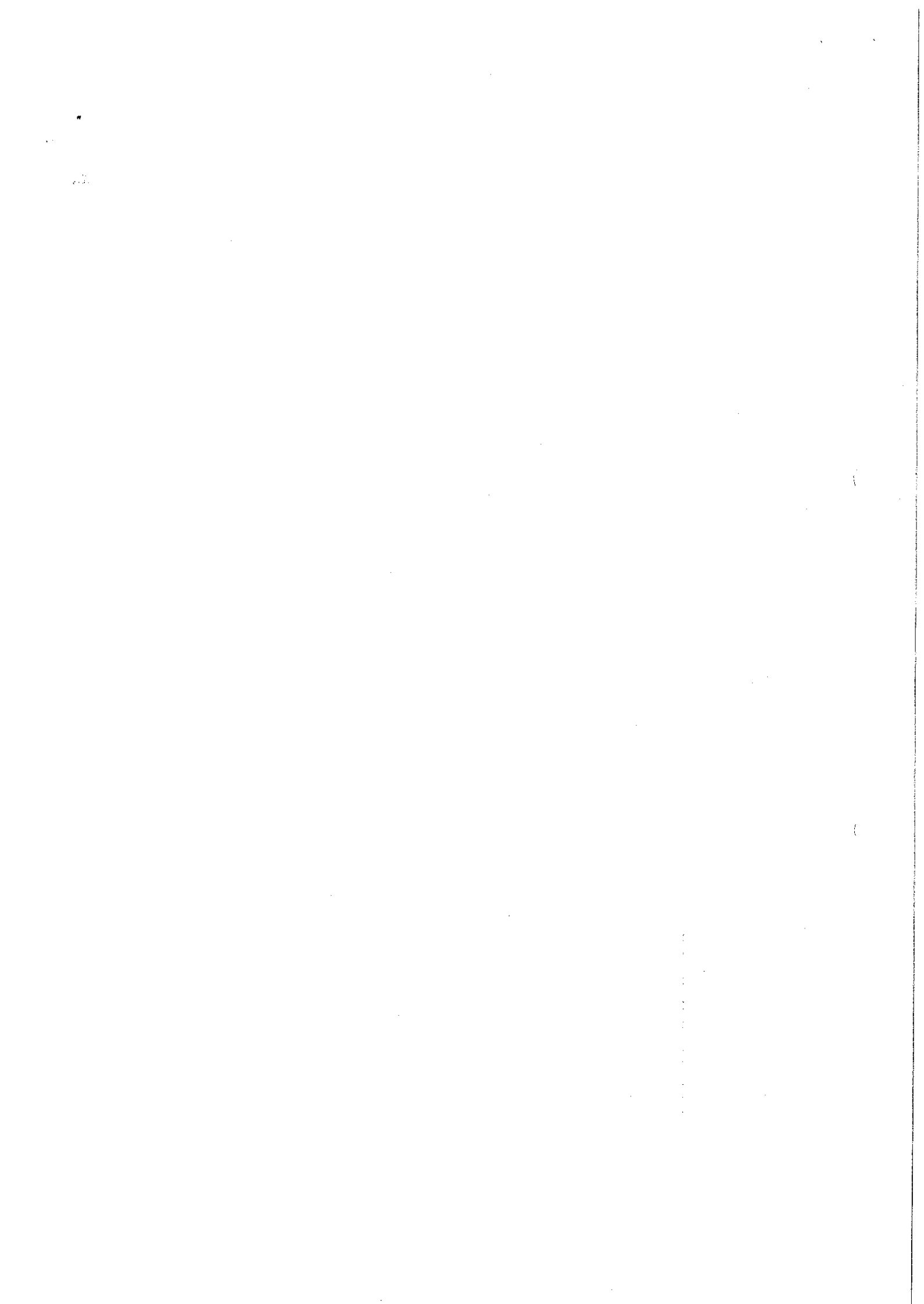



Załącznik nr 4  
do zarządzenia nr 0050.95.2021  
z dnia 28 maja 2021 roku

**Zestawienie planowanych kwot dotacji udzielanych z budżetu jst, realizowanych przez podmioty należące i nienależące do sektora finansów publicznych w 2021 r.**

Lp.	Dział	Rozdział	S <sup>2</sup>	Nazwa zadania/podmiotu	kwota dotacji		w złotych
					przedmiotowej	podmiotowej	
1	2	3	4	5	6	7	8
<b>Dotacje dla podmiotów należących do sektora finansów publicznych</b>							
I	600	60014	6300	Dotacja celowa na pomoc finansową dla Powiatu Olsztyńskiego na dofinansowanie zadania "Opracowanie dokumentacji przebudowy drogi powiatowej Nr 1483N od miejscowości Wipsowo do DK 16"	0,00	0,00	65 250,00
II	600	60014	6300	Dotacja celowa na pomoc finansową dla Powiatu Olsztyńskiego na dofinansowanie zadania "Przebudowa drogi powiatowej Nr 1430N od skrzyżowania z DK 51 w miejscowości Spręcowo do miejscowości Tuławki . dalej drogą powiatową 1449N przez Gady do drogi powiatowej 1430N , dalej drogą powiatową 1430N przez miejscowość Barczewko do DK 16".	0,00	0,00	927 610,00

BURMISTRZ BARSZCZEWKA  
*Andrzej Maciejowski*

III	600	60013	6300	Dotacja celowa na pomoc finansową dla Województwa Warmińsko-Mazurskiego na opracowanie dokumentacji projektowej dla zadania pn. "Rozbudowa drogi wojewódzkiej nr 595 w zakresie chodnika i zatok autobusowych w miejscowości Ruszajny"	0,00	0,00	40 000,00
IV	750	75075	2710	Dotacja celowa - pomoc finansową dla Samorządu Województwa Warmińsko-Mazurskiego - utrzymanie Biura w Brukseli	0,00	0,00	3 300,00
V	754	75495	6610	Dotacja celowa - powierzenie Gminie Olsztyn zadania publicznego w zakresie bezpieczeństwa publicznego w ramach realizacji projektu "Bezpieczny MOF".	0,00	0,00	700,00
VI	921	92109 92116	2480	Centrum Kulturalno-Biblioteczne w Barczewie	0,00	1 784 442,00	0,00
<b>Dotacje dla podmiotów niezaliczanych do sektora finansów publicznych</b>							
I.1	801	80101	2540		0,00	1 171 600,00	0,00
I.2	801	80104	2540		0,00	920 000,00	0,00
I.3	801	80149	2540		0,00	22 800,00	0,00
I.4	801	80150	2540		0,00	57 000,00	0,00
I.5	801	80153	2830		0,00	0,00	21 466,55
I.6	854	85404	2540		0,00	5 040,00	0,00
I				<b>Niepubliczny Zespół Szkół i Placówek w Ramsowie</b>	<b>0,00</b>	<b>2 176 440,00</b>	<b>21 466,55</b>
II.1	801	80101	2540		0,00	1 013 130,00	0,00
II.2	801	80104	2540		0,00	460 000,00	0,00
II.3	801	80149	2540		0,00	114 000,00	0,00
II.4	801	80150	2540		0,00	0,00	0,00
II.5	801	80153	2830		0,00	0,00	8 779,32
II.6	854	85404	2540		0,00	0,00	0,00

<b>II</b>					<b>Niepubliczny Zespół Szkół i Placówek w Kronowie</b>	<b>0,00</b>	<b>1 587 130,00</b>	<b>8 779,32</b>
III.1	801	80101	2540			0,00	1 267 000,00	0,00
III.2	801	80104	2540			0,00	454 000,00	0,00
III.4	801	80149	2540			0,00	22 800,00	0,00
III.5	801	80150	2540			0,00	397 200,00	0,00
III.6	801	80153	2830			0,00	0,00	10 695,96
III.7	854	85404	2540			0,00	6 000,00	0,00
<b>III</b>					<b>Niepubliczny Zespół Szkół i Placówek w Wipsowie</b>	<b>0,00</b>	<b>2 147 000,00</b>	<b>10 695,96</b>
IV.1	801	80101	2540			0,00	1 216 200,00	0,00
IV.2	801	80104	2540			0,00	368 200,00	0,00
IV.4	801	80149	2540			0,00	0,00	0,00
IV.5	801	80150	2540			0,00	114 000,00	0,00
IV.6	801	80153	2830			0,00	0,00	11 420,83
<b>IV</b>					<b>Niepubliczny Zespół Szkół i Placówek w Lamkowie</b>	<b>0,00</b>	<b>1 698 400,00</b>	<b>11 420,83</b>
<b>V</b>	<b>855</b>	<b>85506</b>	<b>2830</b>		<b>Dotacja celowa na tworzenie i funkcjonowanie Klubów Dziecięcych</b>	<b>0,00</b>	<b>0,00</b>	<b>50 400,00</b>
<b>VI</b>	<b>921</b>	<b>92120</b>	<b>2720</b>		<b>Dotacja celowa na dofinansowanie remontów obiektów zabytkowych</b>	<b>0,00</b>	<b>0,00</b>	<b>10 000,00</b>
<b>VII</b>	<b>750</b>	<b>75075</b>	<b>2360</b>		<b>Organizowanie integracyjnych imprez rekreacyjnych o zasięgu lokalnym lub ponadlokalnym promujących gminę Barczewo</b>	<b>0,00</b>	<b>0,00</b>	<b>40 000,00</b>
<b>VIII</b>	<b>754</b>	<b>75495</b>	<b>2360</b>		<b>Organizacja Mistrzostw w ratownictwie w ramach kwalifikowanej pierwszej pomocy</b>	<b>0,00</b>	<b>0,00</b>	<b>15 000,00</b>
<b>IX</b>	<b>754</b>	<b>75495</b>	<b>2360</b>		<b>Organizacja zadań z zakresu ochrony zdrowia , bezpieczeństwa publicznego i ochrony przeciwpożarowej - profesjonalny strażak</b>	<b>0,00</b>	<b>0,00</b>	<b>10 000,00</b>
<b>X</b>	<b>900</b>	<b>90095</b>	<b>2360</b>		<b>Wsparcie realizacji działań w zakresie ekologii , ochrony środowiska</b>	<b>0,00</b>	<b>0,00</b>	<b>5 000,00</b>

XI	921	92105	2360	Organizacja Festiwalu Muzyki Chóralnej	0,00	0,00	65 000,00
				Wsparcie realizacji działań w zakresie kultury, tradycji, zwyczajów ludowych, wystaw ukazujących dorobek artystyczny mieszkańców z terenu gminy Barczewo	0,00	0,00	23 000,00
XII	921	92105	2360	Organizowanie zajęć rekreacji ruchowej dla dzieci w wieku przedszkolnym i wczesnoszkolnym z terenu gminy Barczewo	0,00	0,00	10 000,00
XIII	926	92605	2360	Organizowanie zajęć sportowych lub rekreacyjnych mających na celu popularyzację sportu i rekreacji ruchowej na terenie gminy Barczewo.	0,00	0,00	20 000,00
XIV	926	92605	2360	Prowadzenie szkoleń sportowych poprzez zajęcia treningowe i udział w rozgrywkach, zawodach promujących sport i Gminę Barczewo	0,00	0,00	180 000,00
XV	926	92605	2360	Dotacje na realizację zadań w zakresie systemu ogrzewania - wymiana kotłów	0,00	0,00	70 000,00
XVI	900	90005	6230	Dotacje na realizację przedsięwzięć związanych z usunięciem wyrobów azbestowych z terenu gminy Barczewo	0,00	0,00	30 000,00
XVIII	900	90026	2830	Ogółem	0,00	9 393 412,00	1 617 622,66

BURMISTRZ GMINY  
*[Podpis]*  
 Andrzej Maciejewski