

ZARZĄDZENIE NR 0050.127.2021

Burmistrza Barczewa

z dnia 3 sierpnia 2021 roku

w sprawie: zmiany budżetu gminy Barczewo na 2021 rok

Na podstawie art. 257 ust.1, 3 i 4 ustawy z dnia 27 sierpnia 2009 roku o finansach publicznych (tekst jednolity Dz.U. z 2021 roku poz. 305) oraz § 13 ust. 2 pkt. 1 uchwały nr XXII(254)2020 Rady Miejskiej w Barczewie z dnia 16 grudnia 2020 roku w sprawie uchwalenia budżetu gminy Barczewo na 2021 rok zarządzam co następuje

§ 1

1. Zwiększa się dochody budżetu na 2021 rok o kwotę **51.552,41 zł** to jest do kwoty **100.509.780,00 zł** zgodnie z załącznikiem Nr 1.
2. Zmiana dochodów wymienionych w pkt. 1 dotyczy zwiększenia dochodów bieżących o kwotę 51.552,41 zł, z tego:
 - a) zwiększenia dotacji celowych na realizację zadań z zakresu administracji rządowej o kwotę 51.552,41 zł, zgodnie z załącznikami nr 1 i 3.
3. Dochody po zmianach wynoszą **100.509.780,00 zł**, z tego:
 - 1) dochody bieżące 92.902.184,75 zł
 - 2) dochody majątkowe 7.607.595,25 zł.

§ 2

1. Zwiększa się wydatki budżetu na 2021 rok o kwotę **51.552,41 zł** to jest do kwoty **110.599.994,30 zł** zgodnie z załącznikiem Nr 2.
2. Zmiana planu wydatków, o której mowa w ust. 1 dotyczy zwiększenia wydatków bieżących o kwotę 51.552,41 zł, z tego:
 - a) zwiększenia wydatków na realizację zadań zleconych z zakresu administracji rządowej o kwotę 51.552,41 zł, w tym zwiększenia wynagrodzeń i pochodnych od wynagrodzeń o kwotę 1.843,08 zł, zwiększenia świadczeń na rzecz osób fizycznych o kwotę 977,00 zł, zgodnie z załącznikami nr 2 i 3.
3. Wydatki po zmianach wynoszą **110.599.994,30 zł**, z tego:
 - 1) wydatki bieżące 91.514.283,66 zł
 - 2) wydatki majątkowe 19.085.710,64 zł.

§ 3

Zarządzam zmiany w dochodach i wydatkach budżetu na 2021 rok zgodnie z załącznikami nr 1 i 2.

§ 4

Zarządzenie wchodzi w życie z dniem podpisania i podlega ogłoszeniu.

BURMISTRZ DĄBROZEWY
Maciej Maciejewski
Andrzej Maciejewski

Zmiana budżetu gminy Barczewo na 2021 rok - dochody

Załącznik nr 1
do zarządzenia nr 0050.127.2021
z dnia 3 sierpnia 2021 roku

Dział	Rozdział	Paragraf	Treść	Przed zmianą	Zmiana	Po zmianie
010	01095		Rolnictwo i łowiectwo	343 240,07	1 250,06	344 490,13
			Pozostała działalność	337 090,07	1 250,06	338 340,13
801	80153	2010	Dotacje celowe otrzymane z budżetu państwa na realizację zadań bieżących z zakresu administracji rządowej oraz innych zadań zleconych gminie (związkom gmin, związkom powiatowo-gminnym) ustawami	313 690,07	1 250,06	314 940,13
			Oświata i wychowanie	4 388 083,05	49 062,35	4 337 145,40
852	85219		Zapewnienie uczniom prawa do bezpłatnego dostępu do podręczników, materiałów edukacyjnych lub materiałów ćwiczeniowych	137 092,00	49 062,35	186 154,35
		2010	Dotacje celowe otrzymane z budżetu państwa na realizację zadań bieżących z zakresu administracji rządowej oraz innych zadań zleconych gminie (związkom gmin, związkom powiatowo-gminnym) ustawami	137 092,00	49 062,35	186 154,35
855	85503		Pomoc społeczna	2 619 460,00	990,00	2 620 450,00
			Ośrodki pomocy społecznej	279 523,00	990,00	280 513,00
855	85503	2010	Dotacje celowe otrzymane z budżetu państwa na realizację zadań bieżących z zakresu administracji rządowej oraz innych zadań zleconych gminie (związkom gmin, związkom powiatowo-gminnym) ustawami	5 203,00	990,00	6 193,00
			Rodzina	27 629 848,00	250,00	27 630 098,00
			Karta Dużej Rodziny	336,00	250,00	586,00
		2010	Dotacje celowe otrzymane z budżetu państwa na realizację zadań bieżących z zakresu administracji rządowej oraz innych zadań zleconych gminie (związkom gmin, związkom powiatowo-gminnym) ustawami	336,00	250,00	586,00
Razem:				100 458 227,59	51 552,41	100 509 780,00

BURMISTRZ GMINY
Andrzej Maciejowski

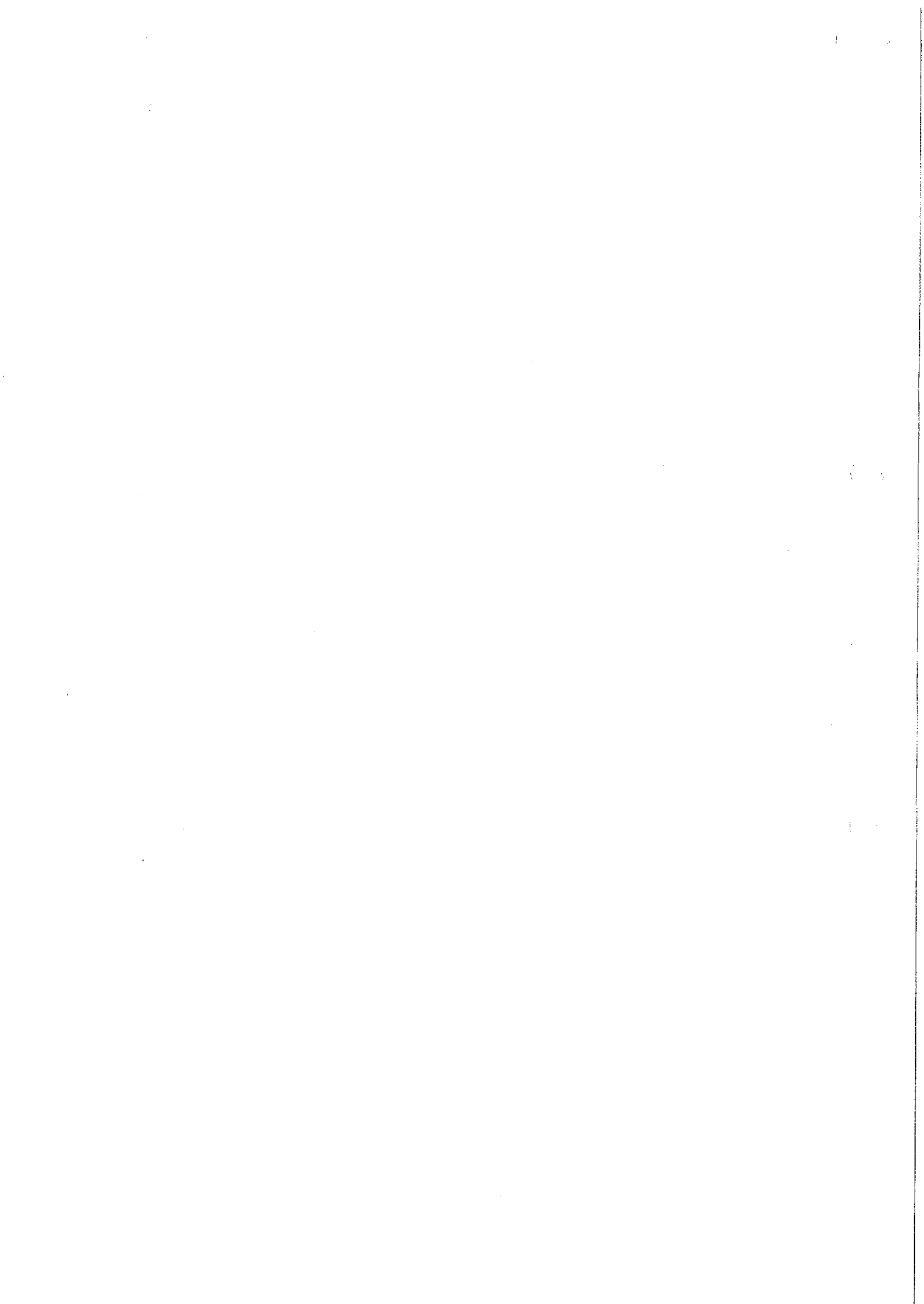

Zmiana budżetu gminy Barczewo na 2021 rok - wydatki

Załącznik nr 2
do zarządzenia nr 0050.127.2021
z dnia 3 sierpnia 2021 roku

Dział	Rozdział	Paragraf	Treść	Przed zmianą	Zmiana	Po zmianie
010	01095		Rekultywacja i oświetlenie	374 190,07	1 250,06	375 440,13
			Pozostała działalność	313 690,07	1 250,06	314 940,13
		4210	Zakup materiałów i wyposażenia	2 390,84	24,51	2 415,35
		4430	Różne opłaty i składki	307 539,28	1 225,55	308 764,83
801	80153		Oświata i wychowanie	36 321 117,30	49 062,35	36 370 179,65
			Zapewnienie uczniom prawa do bezpłatnego dostępu do podręczników, materiałów edukacyjnych lub materiałów ćwiczeniowych	137 092,00	49 062,35	186 154,35
		4010	Wynagrodzenia osobowe pracowników	0,00	1 543,87	1 543,87
		4110	Składki na ubezpieczenia społeczne	0,00	261,38	261,38
		4120	Składki na Fundusz Pracy oraz Fundusz Solidarnościowy	0,00	37,83	37,83
		4240	Zakup środków dydaktycznych i książek	84 729,34	47 219,27	131 948,61
832	83219		Pomoc społeczna	6 163 507,00	990,00	6 164 497,00
			Środki pomocy społecznej	1 304 710,00	990,00	1 305 700,00
		3110	Świadczenia społeczne	5 125,00	977,00	6 102,00
		4210	Zakup materiałów i wyposażenia	20 078,00	13,00	20 091,00
855	85503		Rodzina	28 431 776,00	250,00	28 432 026,00
			Karta Dużej Rodziny	336,00	250,00	586,00
		4210	Zakup materiałów i wyposażenia	168,00	125,00	293,00
		4260	Zakup energii	168,00	125,00	293,00
Razem:				110 548 441,89	51 552,41	110 599 994,30

EURYMISTRZ GMINY
27/08/2021
Andrzej Guciołowski

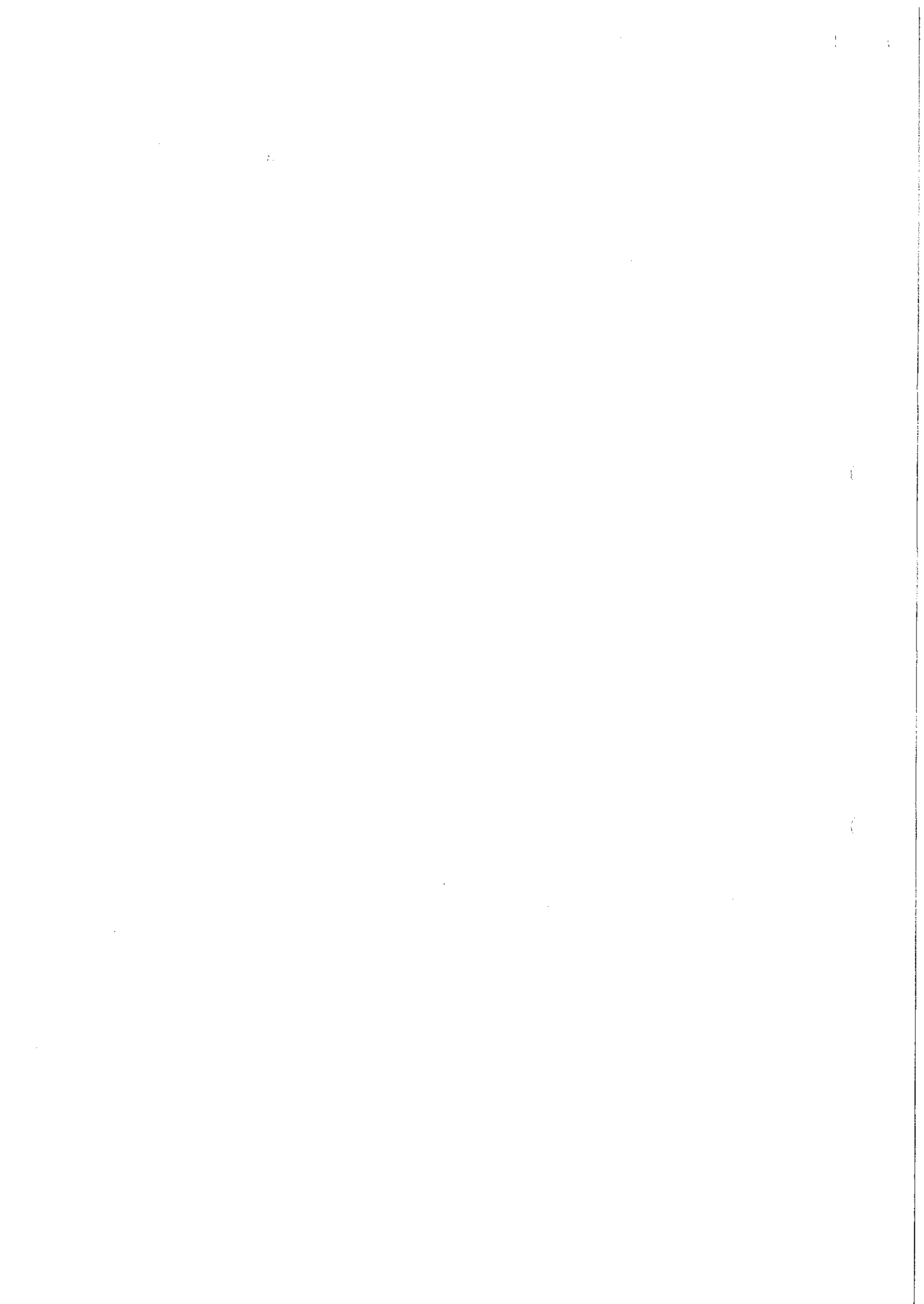

Załącznik Nr 3
do zarządzenia nr 0050.127.2021
z dnia 3 sierpnia 2021 roku

Dochody i wydatki związane z realizacją zadań z zakresu administracji rządowej i innych zadań zleconych odrębnymi ustawami w 2021 roku

Dział	Rozdział	§	TREŚĆ	Dotacje ogółem	Wydatki ogółem (6+10)	z tego:				Dochody do realizacji	Jednostka realizująca
						Wydatki bieżące	w tym:				
							Wydatki świadczenia społeczne	Wynagrodzenia i pochodne	Wynagrodzenia społeczne		
1	2	3	4	5	6	7	9	10	11	12	
010			ROLNICTWO I LOWIECTWO	<u>314 940,13</u>	<u>314 940,13</u>	<u>314 940,13</u>	<u>1 757,85</u>	<u>0,00</u>	<u>0,00</u>	<u>0,00</u>	<u>Urząd Miejski w Barczewie</u>
	01095		Pozostała działalność	314 940,13	314 940,13	314 940,13	1 757,85	0,00	0,00	0,00	
			Dotacje celowe otrzymane z budżetu państwa na realizację zadań bieżących z zakresu administracji rządowej oraz innych zadań zleconych gminie ustawami	314 940,13							
		4010	Wynagrodzenia osobowe pracowników		1 500,00	1 500,00	1 500,00				
		4110	Składki na ubezpieczenia społeczne		257,85	257,85	257,85				
		4210	Zakup materiałów i wyposażenia		2 415,35	2 415,35					

BURMISTRZ MIEJSCA
Andrzej Kuczyński

	4270	Zakup usług remontowych		455,10	455,10														
	4300	Zakup usług pozostałych		1 547,00	1 547,00														
	4430	Różne opłaty i składki		308 764,83	308 764,83														
750		ADMINISTRACJA PUBLICZNA		<u>146 744,00</u>	<u>146 744,00</u>	<u>118 470,00</u>	<u>21 159,00</u>	<u>0,00</u>	<u>500,00</u>										
	75011	Urzędy wojewódzkie		125 020,00	125 020,00	118 470,00	0,00	0,00	500,00										
	2010	Dotacje celowe otrzymane z budżetu państwa na realizację zadań bieżących z zakresu administracji rządowej oraz innych zadań zleconych gminie ustawami	125 020,00																
	4010	Wynagrodzenia osobowe pracowników		99 057,31	99 057,31	99 057,31													
	4040	Dotatkowe wynagrodzenie roczne		31,00	31,00	31,00													
	4110	Składki na ubezpieczenia społeczne		17 027,95	17 027,95	17 027,95													
	4120	Składki na Fundusz Pracy		2 353,74	2 353,74	2 353,74													
	4210	Zakup materiałów i wyposażenia		6 550,00	6 550,00														
	0690	Wpływy z różnych opłat																	500,00
	75056	Spis powszechny i inne		21 724,00	21 724,00	0,00	21 159,00	0,00	0,00										
	2010	Dotacje celowe otrzymane z budżetu państwa na realizację zadań bieżących z zakresu administracji rządowej oraz innych zadań zleconych gminie ustawami	21 724,00																

Urząd
Miejski w
Barczewie

	4110	Składki na ubezpieczenia społeczne		24 375,00	24 375,00	24 375,00								
	4120	Składki na Fundusz Pracy		3 376,00	3 376,00	3 376,00								
	4170	Wynagrodzenia bezosobowe		500,00	500,00	500,00								
	4210	Zakup materiałów i wyposażenia		1 775,00	1 775,00									
	4260	Zakup energii		0,00	0,00									
	4300	Zakup usług pozostałych		2 916,00	2 916,00									
	4360	Opłaty z tyt. zakupu usług telekomunikacyjnych		0,00	0,00									
	4700	Szkolenia pracowników niebędących członkami korpusu służby cywilnej		600,00	600,00									
	4710	Wpłaty na PPK finansowane przez podmiot zatrudniający		1 400,00	1 400,00	1 400,00								
	85502	Świadczenia rodzinne, świadczenie z funduszu alimentacyjnego, oraz składki na ubezpieczenia emerytalne i rentowe z ubezpieczenia społecznego	6 996 233,00	6 996 233,00	6 996 233,00	202 476,00	6 786 360,00	0,00	247 661,00					
	2010	Dotacje celowe otrzymane z budżetu państwa na realizację zadań bieżących z zakresu administracji rządowej oraz innych zadań zleconych gminie ustawami	6 996 233,00											
	3110	Świadczenia społeczne		6 786 360,00	6 786 360,00		6 786 360,00							
	4010	Wynagrodzenia osobowe pracowników		156 363,00	156 363,00	156 363,00								

85503		Karta Dużej Rodziny	586,00	586,00	586,00	0,00	0,00	0,00	0,00	
	2010	Dotacje celowe otrzymane z budżetu państwa na realizację zadań bieżących z zakresu administracji rządowej oraz innych zadań zleconych gminie ustawami	586,00							
	4210	Zakup materiałów i wyposażenia		293,00	293,00					
	4260	Zakup energii		293,00	293,00					
85504		Wspieranie rodziny	1 074,00	1 074,00	1 074,00	0,00	0,00	0,00	0,00	
	2010	Dotacje celowe otrzymane z budżetu państwa na realizację zadań bieżących z zakresu administracji rządowej oraz innych zadań zleconych gminie ustawami	1 074,00							
	4210	Zakup materiałów i wyposażenia		1 074,00	1 074,00					
85513		Składki na ubezpieczenia zdrowotne opłacane za osoby pobierające niektóre świadczenia rodzinne, zgodnie z przepisami ustawy o świadczeniach rodzinnych oraz za osoby pobierające zasiłki dla opiekunów, zgodnie z przepisami ustawy z dnia 4 kwietnia 2014 roku o ustaleniu i wypłacie zasiłków dla opiekunów	72 879,00	72 879,00	72 879,00	0,00	0,00	0,00	0,00	

