

UCHWAŁA NR XXXVI(340)2021

Rady Miejskiej w Barczewie

z dnia 2 września 2021 roku

w sprawie: zmiany budżetu gminy Barczewo na 2021 rok.

Na podstawie art.18 ust.2 pkt. 4 ustawy z dnia 8 marca 1990 roku o samorządzie gminnym (tekst jednolity Dz.U. z 2021 roku poz. 1372) art. 211 ,212, 235 i 236 ustawy z dnia 27 sierpnia 2009 roku o finansach publicznych (tekst jednolity Dz. .U. .z 2021 roku poz.305)

Rada Miejska uchwala co następuje:

§ 1

1. Zwiększa się plan dochodów budżetu na 2021 rok o kwotę **269.225,15 zł** to jest do kwoty **100.779.005,15 zł** zgodnie z załącznikiem Nr 1 do niniejszej uchwały.
2. Zmiana planu dochodów , o której mowa w ust. 1 dotyczy:
 - 1) Zwiększenia dochodów bieżących o kwotę 359.848,00 zł , zgodnie z załącznikiem nr 1 , w tym:
 - a) zmniejszenia dotacji celowych otrzymywanych z budżetu państwa na realizację zadań własnych o kwotę 64.074,00 zł zgodnie z załącznikiem nr 1 ,
 - 2) Zmniejszenia dochodów majątkowych o kwotę 90.622,85 zł , zgodnie z załącznikiem nr 1 , w tym:
 - a) zwiększenia dochodów otrzymywanych na zadania realizowane na podstawie umów i porozumień z innymi jednostkami samorządu terytorialnego o kwotę 10.000,00 zł , zgodnie z załącznikami nr 1 i 4.
3. Dochody po zmianach wynoszą **100.779.005,15 zł** , z tego:
 - 1) dochody bieżące 93.262.032,75 zł
 - 2) dochody majątkowe 7.516.972,40 zł.

§ 2

1. Zwiększa się plan wydatków budżetu na 2021 rok o kwotę **579.225,15 zł** to jest do kwoty **111.179.219,45 zł** zgodnie z załącznikiem Nr 2 do niniejszej uchwały
2. Zmiana planu wydatków , o której mowa w ust. 1 dotyczy:
 - 1) zwiększenia wydatków bieżących o kwotę 115.425,84 zł , zgodnie z załącznikiem nr 2 , w tym:
 - a) zwiększenia wynagrodzeń i pochodnych od wynagrodzeń o kwotę 8.769,00 zł , zgodnie z załącznikiem nr 2 ,
 - b) zmniejszenia wydatków na świadczenia na rzecz osób fizycznych o kwotę 83.094,00 zł , zgodnie z załącznikiem nr 2 ,
 - 2) zwiększenia wydatków majątkowych o kwotę 463.799,31 zł , zgodnie z załącznikiem nr 2 , w tym:

PRZEWODNICZĄCA
Rady Miejskiej w Barczewie

Aleksandra Osiecka-Osiecka

a) zwiększenia wydatków realizowanych na podstawie umów i porozumień z innymi jednostkami samorządu terytorialnego o kwotę 30.000,00 zł , zgodnie z załącznikami nr 2 i 4 .

3. Wydatki po zmianach wynoszą **111.179.219,45 zł** , z tego :

- 1) wydatki bieżące 91.629.709,50 zł
- 2) wydatki majątkowe 19.549.509,95 zł.

§ 3

1. Zwiększa się deficyt budżetu o kwotę 310.000 zł , to jest do kwoty 10.400.214,30 zł.
2. Źródłami pokrycia deficytu budżetu gminy w wysokości 10.400.214,30 zł są:
 - 1) przychody pochodzące z wolnych środków jako nadwyżki środków pieniężnych na rachunku bieżącym budżetu gminy , wynikających z rozliczeń kredytów i pożyczek z lat ubiegłych w kwocie 4.718.021,00 zł ,
 - 2) przychody pochodzące z niewykorzystanych środków pieniężnych na rachunku bieżącym budżetu gminy , wynikających z rozliczenia dochodów i wydatków nimi finansowanych związanych ze szczególnymi zasadami wykonywania budżetu określonymi w odrębnych ustawach w kwocie 4.593.388,05 zł
 - 3) przychody pochodzące z niewykorzystanych środków pieniężnych na rachunku bieżącym budżetu gminy , wynikających z rozliczenia środków określonych w art. 5 ust. 1 pkt. 2 i dotacji na realizację programu , projektu lub zadania finansowanego z udziałem tych środków w kwocie 88.805,25 zł
 - 4) przychody pochodzące z kredytów i pożyczek w kwocie 1.000.000,00 zł
3. Uchwala się przychody i rozchody budżetu gminy w wysokości:
 - przychody 11.950.214,30 zł
 - rozchody 1.550.000,00 złzgodnie z załącznikiem nr 3.

§ 4

Uchwala się zmiany w budżecie na 2021 rok zgodnie z załącznikami do niniejszej uchwały.

§ 5

W wydatkach uchwalonych w § 2 przeznacza się na :

1. finansowanie wydatków inwestycyjnych w roku budżetowym 2021 kwotę 17.764.699,45 zł zgodnie z załącznikiem nr 5,
2. finansowanie pozostałych wydatków majątkowych w roku 2021 kwotę 1.784.810,50 zł , zgodnie z załącznikiem nr 6.

PRZEWODNICZĄCA
Rady Miejskiej w Barczewie

Aleksandra Ciechanowicz-Osiecka

§ 6

Ustala się dochody i wydatki bieżące budżetu gminy, o których mowa w art. 65 ust. 1 ustawy z dnia 31 marca 2020 roku o zmianie ustawy o szczególnych rozwiązaniach związanych z zapobieganiem, przeciwdziałaniem i zwalczaniem COVID-19, innych chorób zakaźnych oraz wywołanych nimi sytuacji kryzysowych oraz niektórych innych ustaw (Dz.U. z 2020 roku poz. 568 z późniejszymi zmianami)

1) dochody budżetu w wysokości - 51.900,00 zł

2) wydatki budżetu w wysokości - 51.900,00 zł

zgodnie z załącznikiem nr 7.

§ 7

Uchwała wchodzi w życie z dniem podjęcia i podlega ogłoszeniu w Dzienniku Urzędowym Województwa Warmińsko-Mazurskiego.

Przewodnicząca
Rady Miejskiej

/-/ Aleksandra Ciechanowicz-Osiecka



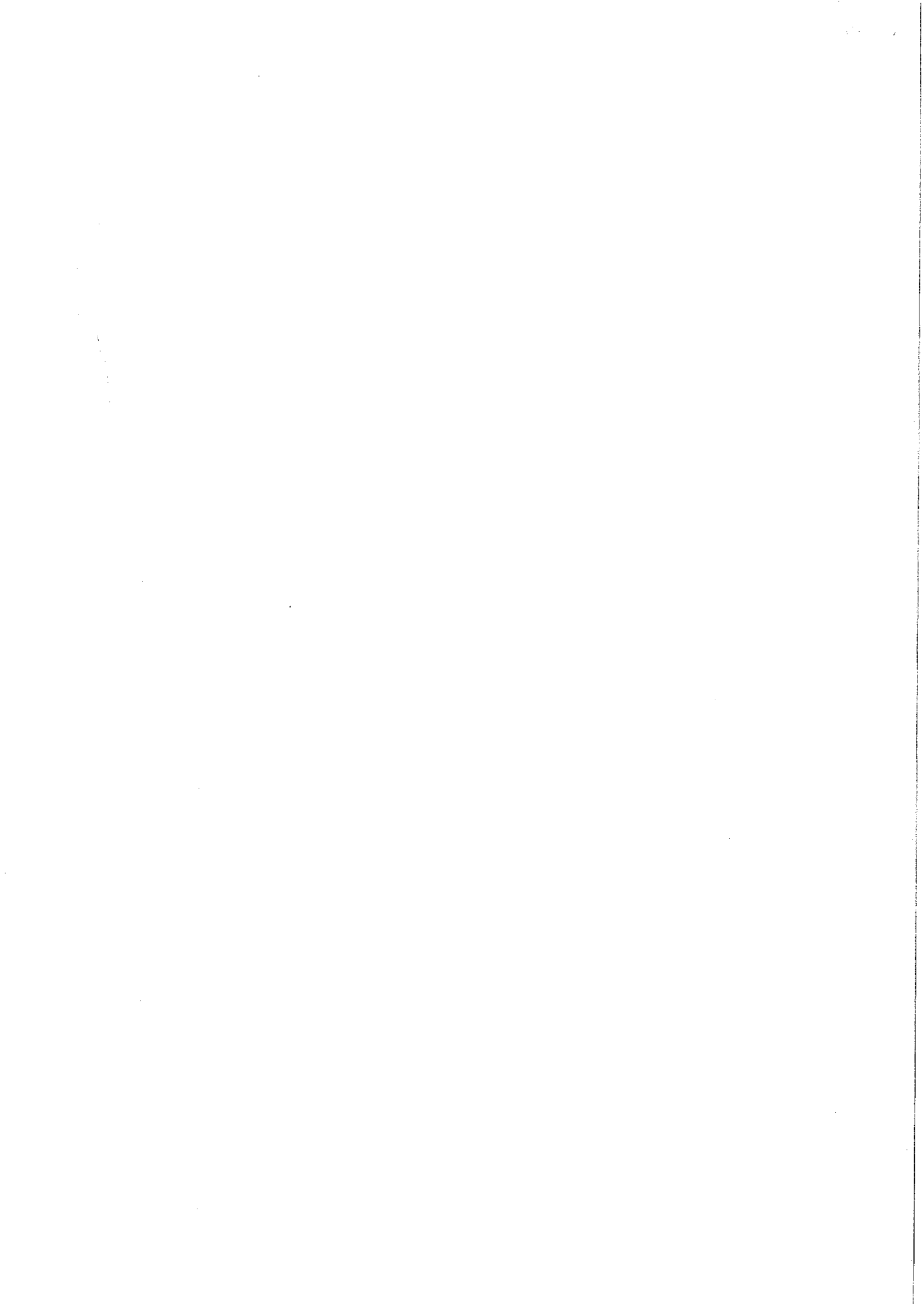

Zmiana budżetu gminy Barczewo na 2021 rok - dochody

Załącznik nr 1
do uchwały nr XXXVI(340)2021
z dnia 2 września 2021 roku

Dział	Rozdział	Paragraf	Treść	Przed zmianą	Zmiana	Po zmianie
600	60016	6350	Transport i łączność	1 058 500,00	-755 576,69	302 923,31
			Drogi publiczne gminne	1 058 500,00	-755 576,69	302 923,31
630	63003	6350	Środki otrzymane z państwowych funduszy celowych na finansowanie lub dofinansowanie kosztów realizacji inwestycji i zakupów inwestycyjnych jednostek sektora finansów publicznych	1 044 400,00	-755 576,69	288 823,31
			Turystyka	170 000,00	1 872,82	171 872,82
700	70005	6257	Zadania w zakresie upowszechniania turystyki	170 000,00	1 872,82	171 872,82
			Dotacje celowe w ramach programów finansowych z udziałem środków europejskich oraz środków, o których mowa w art. 5 ust. 3 pkt 5 lit. a i b ustawy, lub płatności w ramach budżetu środków europejskich, realizowanych przez jednostki samorządu terytorialnego	170 000,00	1 872,82	171 872,82
754	75412	6290	Gospodarka mieszkaniowa	2 515 677,00	165 000,00	2 680 677,00
			Gospodarka gruntami i nieruchomościami	2 424 177,00	165 000,00	2 589 177,00
754	75412	6300	Wpływy z opłat z tytułu użytkowania wieczystego nieruchomości	50 977,00	15 000,00	65 977,00
			Wpłaty z tytułu odpłatnego nabycia prawa własności oraz prawa użytkowania wieczystego nieruchomości	800 000,00	150 000,00	950 000,00
754	75412	6350	Bezpieczeństwo publiczne i ochrona przeciwpożarowa	5 800,00	76 000,00	81 800,00
			Ochrona i strażie pożarne	5 100,00	20 000,00	25 100,00
754	75412	6350	Środki na dofinansowanie własnych inwestycji gmin, powiatów (związków gmin, związków powiatowo-gminnych, związków powiatów), samorządów województw, pozyskane z innych źródeł	0,00	10 000,00	10 000,00
			Dotacja celowa otrzymana z tytułu pomocy finansowej udzielanej między jednostkami samorządu terytorialnego na dofinansowanie własnych zadań inwestycyjnych i zakupów inwestycyjnych	5 000,00	10 000,00	15 000,00
754	75495	6350	Pozostała działalność	700,00	56 000,00	56 700,00
			Środki otrzymane z państwowych funduszy celowych na finansowanie lub dofinansowanie kosztów realizacji inwestycji i zakupów inwestycyjnych jednostek sektora finansów publicznych	0,00	56 000,00	56 000,00

PRZEWOJNICZKA

Rady Miejskiej w Barczewie

Aleksandra Ciechanowicz-Oslecko

756			Dochody od osób prawnych, od osób fizycznych i od innych jednostek nieposiadających osobowości prawnej oraz wydatki związane z ich poborem	30 201 831,00	410 995,00	30 612 736,00
	75615		Wpływy z podatku rolnego, podatku leśnego, podatku od czynności cywilnoprawnych, podatku i opłat lokalnych od osób prawnych i innych jednostek organizacyjnych	6 179 100,00	201 405,00	6 380 505,00
		0340	Wpływy z podatku od środków transportowych	110 000,00	150 000,00	260 000,00
		0500	Wpływy z podatku od czynności cywilnoprawnych	30 000,00	41 000,00	71 000,00
		0910	Wpływy z odsetek od nieterminowych wpłat z tytułu podatków i opłat	30 000,00	0,00	30 000,00
		2680	Rekompensaty utraconych dochodów w podatkach i opłatach lokalnych	335 000,00	10 405,00	345 405,00
	75616		Wpływy z podatku rolnego, podatku leśnego, podatku od spadków i darowizn, podatku od czynności cywilnoprawnych oraz podatków i opłat lokalnych od osób fizycznych	6 515 600,00	184 600,00	6 700 100,00
		0320	Wpływy z podatku rolnego	1 015 000,00	85 000,00	1 100 000,00
		0500	Wpływy z podatku od czynności cywilnoprawnych	1 174 000,00	99 000,00	1 273 000,00
		0570	Wpływy z tytułu grzywien, mandatów i innych kar pieniężnych od osób fizycznych	0,00	500,00	500,00
	75618		Wpływy z innych opłat stanowiących dochody jednostek samorządu terytorialnego na podstawie ustaw	1 169 692,00	25 000,00	1 194 692,00
		0490	Wpływy z innych lokalnych opłat pobieranych przez jednostki samorządu terytorialnego na podstawie odrębnych ustaw	371 000,00	25 000,00	396 000,00
758			Różne rozliczenia	22 919 316,95	1 600,00	22 920 916,95
	75814		Różne rozliczenia finansowe	186 052,95	1 600,00	187 652,95
		0960	Wpływy z otrzymanych spadków, zapisów i darowizn w postaci pieniężnej	0,00	600,00	600,00
		0970	Wpływy z różnych dochodów	6 000,00	1 000,00	7 000,00
851			Ochrona zdrowia	51 900,00	0,00	51 900,00
	85195		Rezerwa działalności	51 900,00	0,00	51 900,00
		0970	Wpływy z różnych dochodów	51 900,00	-51 900,00	0,00
		2180	Środki z Funduszu Przeciwdziałania COVID-19 na finansowanie lub dofinansowanie realizacji zadań związanych z przeciwdziałaniem COVID-19	0,00	51 900,00	51 900,00
852			Pomoc społeczna	2 620 450,00	-72 407,00	2 548 043,00
	85214		Zasłki okresowe, celowe i pomoc w naturze oraz składki na ubezpieczenia emerytalne i rentowe	940 628,00	-74 843,00	865 785,00
		2030	Dotacje celowe otrzymane z budżetu państwa na realizację własnych zadań bieżących gmin (związków gmin, związków powiatowo-gminnych)	935 128,00	-74 843,00	860 285,00

PRZEWODNICZĄCA
Rady Miejskiej w Elżbiecie
[Podpis]
Aleksandra Chodorowicz-Gręcka

85215	Dodatki mieszkaniowe		12 560,00	-8 333,00	4 227,00
2700	Środki na dofinansowanie własnych zadań bieżących gmin, powiatów (związków gmin, związków powiatowo-gminnych, związków powiatów), samorządów województw, pozyskane z innych źródeł		8 333,00	-8 333,00	0,00
85219	Środki pomocy społecznej		280 513,00	10 769,00	291 282,00
2030	Dotacje celowe otrzymane z budżetu państwa na realizację własnych zadań bieżących gmin (związków gmin, związków powiatowo-gminnych)		274 070,00	10 769,00	284 839,00
90002	Gospodarka komunalna i ochrona środowiska		4 779 768,75	300 389,94	5 080 158,69
0910	Gospodarka odpadami komunalnymi		4 057 315,00	2 500,00	4 059 815,00
0910	Wpływy z odsetek od nieterminowych wpłat z tytułu podatków i opłat		3 000,00	2 500,00	5 500,00
90019	Wpływy i wydatki związane z gromadzeniem środków z opłat kar za korzystanie ze środowiska		50 000,00	950,00	50 950,00
0690	Wpływy z różnych opłat		50 000,00	950,00	50 950,00
90095	Pozostała działalność		115 525,00	296 939,94	412 464,94
6257	Dotacje celowe w ramach programów finansowych z udziałem środków europejskich oraz środków, o których mowa w art. 5 ust. 3 pkt 5 lit. a i b ustawy, lub płatności w ramach budżetu środków europejskich, realizowanych przez jednostki samorządu terytorialnego		0,00	267 245,95	267 245,95
6259	Dotacje celowe w ramach programów finansowych z udziałem środków europejskich oraz środków, o których mowa w art. 5 ust. 3 pkt 5 lit. a i b ustawy, lub płatności w ramach budżetu środków europejskich, realizowanych przez jednostki samorządu terytorialnego		0,00	29 693,99	29 693,99
92601	Kultura fizyczna		2 465 235,02	141 441,08	2 606 676,10
0970	Obiekty sportowe		2 465 115,02	141 441,08	2 606 556,10
0970	Wpływy z różnych dochodów		1 500,00	1 300,00	2 800,00
6257	Dotacje celowe w ramach programów finansowych z udziałem środków europejskich oraz środków, o których mowa w art. 5 ust. 3 pkt 5 lit. a i b ustawy, lub płatności w ramach budżetu środków europejskich, realizowanych przez jednostki samorządu terytorialnego		2 217 345,77	126 034,71	2 343 380,48
6259	Dotacje celowe w ramach programów finansowych z udziałem środków europejskich oraz środków, o których mowa w art. 5 ust. 3 pkt 5 lit. a i b ustawy, lub płatności w ramach budżetu środków europejskich, realizowanych przez jednostki samorządu terytorialnego		246 269,25	14 106,37	260 375,62
Razem:			100 509 780,00	269 225,15	100 779 005,15

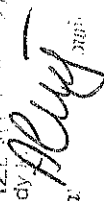
PRZEWIDUJĄCY
Rady Miejskiej
Aleksa.  10

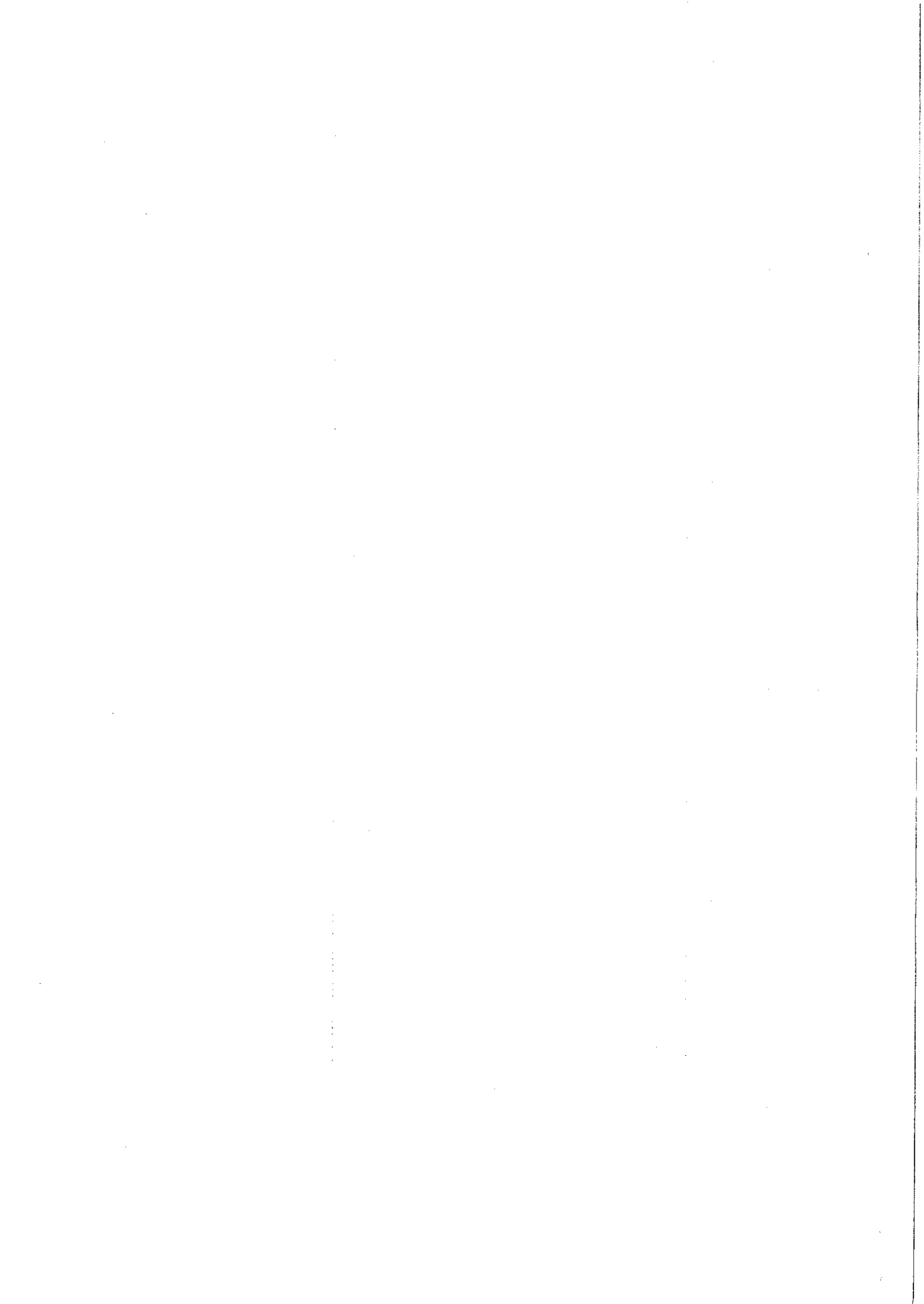

Zmiana budżetu gminy Barczewo na 2021 rok - wydatki

Załącznik nr 2
do uchwały nr XXXVI(340)2021
z dnia 2 września 2021 roku

Dział	Rozdział	Paragraf	Treść	Przed zmianą	Zmiana	Po zmianie
010	01010		Rolnictwo i leśnictwo	375 440,13	270 000,00	645 440,13
			Infrastruktura wodociągowa i sanitacyjna wsi	22 000,00	270 000,00	292 000,00
		6050	Wydatki inwestycyjne jednostek budżetowych	0,00	270 000,00	270 000,00
400	40002		Wytwarzanie i zaopatrywanie w energię elektryczną, gaz i wodę	284 000,00	280 000,00	564 000,00
			Dostarczanie wody	284 000,00	280 000,00	564 000,00
		6030	Wnieście wkładów do spółek prawa handlowego oraz na uzupełnienie funduszy statutowych banków państwowych i innych instytucji finansowych	284 000,00	280 000,00	564 000,00
600	60016		Transport i łączność	9 209 887,21	-132 627,85	9 077 259,36
			Drogi publiczne gminne	6 139 776,71	-88 808,85	6 050 967,86
		4210	Zakup materiałów i wyposażenia	35 754,00	90 000,00	125 754,00
		4300	Zakup usług pozostałych	557 963,00	47 832,84	605 795,84
		6050	Wydatki inwestycyjne jednostek budżetowych	4 326 662,86	-226 641,69	4 100 021,17
		60095	Pozostała działalność	158 000,00	-43 819,00	114 181,00
700	70005		Wydatki inwestycyjne jednostek budżetowych	150 000,00	-43 819,00	106 181,00
			Gospodarka mieszkaniowa	3 094 015,00	20 000,00	3 114 015,00
750	75095		Gospodarka gruntami i nieruchomościami	1 784 800,00	20 000,00	1 804 800,00
			Zakup usług pozostałych	605 000,00	20 000,00	625 000,00
			Administracja publiczna	7 819 836,07	-300,00	7 819 536,07
754	75412		Pozostała działalność	271 678,00	-300,00	271 378,00
			Zakup materiałów i wyposażenia	34 574,00	-300,00	34 274,00
			Bezpieczeństwo publiczne i ochrona przeciwpożarowa	880 600,00	76 000,00	956 600,00
801	80101		Ochrona i strażę pożarną	619 700,00	20 000,00	639 700,00
			Zakup usług remontowych	60 000,00	-10 000,00	50 000,00
			Wydatki inwestycyjne jednostek budżetowych	0,00	30 000,00	30 000,00
			Pozostała działalność	235 700,00	56 000,00	291 700,00
			Wydatki inwestycyjne jednostek budżetowych	210 000,00	56 000,00	266 000,00
80101	80101		Oświata i wychowanie	36 370 179,65	168 500,00	36 538 679,65
			Szkoly podstawowe	22 908 168,30	162 500,00	23 070 668,30
			Zakup środków dydaktycznych i książek	43 750,00	-4 500,00	39 250,00
	4270	Zakup usług remontowych	120 876,00	39 100,00	159 976,00	

PRZEWODNICZĄCA
Rady Miejskiej Barczewie
Aleksandra Ciechanowicz-Osieccka

	4300	Zakup usług pozostałych	178 488,00	900,00	179 388,00
	4360	Opłaty z tytułu zakupu usług telekomunikacyjnych	8 900,00	0,00	8 900,00
	4700	Szkolenia pracowników niebędących członkami korpusu służby cywilnej	8 700,00	-1 000,00	7 700,00
	4710	Wpłaty na PPK finansowane przez podmiot zatrudniający	56 973,00	-2 000,00	54 973,00
	6050	Wydatki inwestycyjne jednostek budżetowych	6 862 438,05	130 000,00	6 992 438,05
80148	4260	Słowniki szkolne i przedszkolne	1 781 092,00	6 000,00	1 787 092,00
	4300	Zakup energii	148 000,00	4 000,00	152 000,00
	4300	Zakup usług pozostałych	18 500,00	2 000,00	20 500,00
80150	4210	Realizacja zadań wymagających stosowania specjalnej organizacji nauki i metod pracy dla dzieci i młodzieży w szkołach podstawowych	2 193 427,00	0,00	2 193 427,00
	4240	Zakup materiałów i wyposażenia	8 500,00	-1 500,00	7 000,00
	4300	Zakup środków dydaktycznych i książek	8 050,00	-1 500,00	6 550,00
	4300	Zakup usług pozostałych	14 300,00	3 000,00	17 300,00
85203		Pomoc społeczna	6 164 497,00	-72 407,00	6 092 090,00
		Środek wsparcia	100 000,00	30 000,00	130 000,00
	4300	Zakup usług pozostałych	100 000,00	30 000,00	130 000,00
85214	3110	Zasiłki okresowe, celowe i pomoc w naturze oraz składki na ubezpieczenia emerytalne i rentowe	1 042 788,00	-74 843,00	967 945,00
	3110	Świadczenia społeczne	1 015 128,00	-74 843,00	940 285,00
85215	3110	Dodatki mieszkaniowe	312 660,00	8 333,00	304 327,00
	4300	Świadczenia społeczne	312 395,37	-8 251,00	304 144,37
	4300	Zakup usług pozostałych	264,63	-82,00	182,63
85219	4010	Środek pomocy społecznej	1 305 700,00	20 769,00	1 326 469,00
	4010	Wynagrodzenia osobowe pracowników	869 120,00	9 168,00	878 288,00
	4110	Składki na ubezpieczenia społeczne	157 949,00	1 601,00	159 550,00
	4210	Zakup materiałów i wyposażenia	20 091,00	5 000,00	25 091,00
	4260	Zakup energii	23 000,00	5 000,00	28 000,00
85228	4300	Usługi opiekuńcze i sfinansowanie usług opiekuńcze	800 000,00	-40 000,00	760 000,00
	4300	Zakup usług pozostałych	800 000,00	-40 000,00	760 000,00
85404	4300	Edukacyjna opieka wychowawcza	969 882,00	1 500,00	971 382,00
	4300	Wczesne wspomaganie rozwoju dziecka	30 714,00	1 500,00	32 214,00
	4300	Zakup usług pozostałych	5 370,00	1 500,00	6 870,00
90004		Gospodarka komunalna i ochrona środowiska	7 660 761,21	-56 440,00	7 604 321,21
	4300	Utrzymanie zieleni w miastach i gminach	256 855,00	5 000,00	261 855,00
	4300	Zakup usług pozostałych	100 700,00	-5 000,00	95 700,00
90015		Oswietlenie ulic, placów i dróg	1 418 607,35	43 706,00	1 462 313,35

PRZEWODNICZĄCA
Rady Miejskiej w Barczewie
Aleksandra Kasperkiewicz-Osiedka
Osiedka

	6050	Wydatki inwestycyjne jednostek budżetowych	623 101,35	-43 706,00	579 395,35
90095		Pozostała działalność	675 028,26	7 734,00	682 762,26
	4210	Zakup materiałów i wyposażenia	131 283,00	300,00	131 583,00
	4260	Zakup energii	13 500,00	4 000,00	17 500,00
	4300	Zakup usług pozostałych	164 979,00	1 000,00	165 979,00
	6050	Wydatki inwestycyjne jednostek budżetowych	174 618,26	-13 034,00	161 584,26
921		Kultura i ochrona dziedzictwa narodowego	3 086 008,39	25 000,00	3 111 008,39
	92195	Pozostała działalność	309 859,49	25 000,00	334 859,49
	6050	Wydatki inwestycyjne jednostek budżetowych	120 000,00	25 000,00	145 000,00
		Razem:	110 599 994,30	579 225,15	111 179 219,45

PRZEWODNICZĄCA
Rady Miejskiej w Barczewie
[Podpis]
Aleksandra Czechowicz-Osiecka

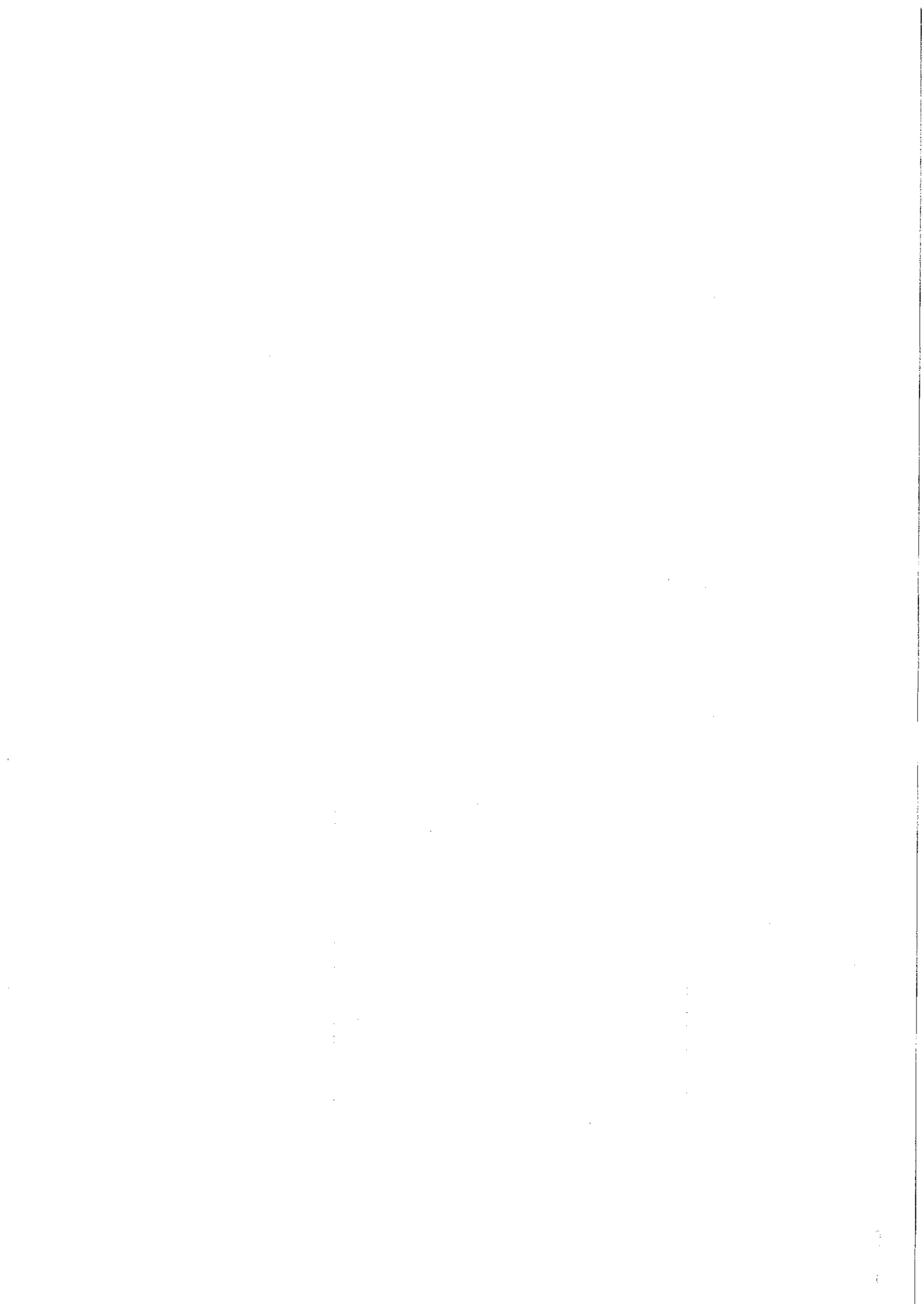

**Źródła finansowania deficytu
Przychody i rozchody budżetu w 2021 r.**

w złotych

Lp.	Treść	Klasyfikacja §	Plan na 2021
1	Planowane dochody		100 779 005,15
2	Planowane wydatki		111 179 219,45
	Nadwyżka (1-2)		x
	Deficyt (1-2)		-10 400 214,30
I	Finansowanie (Przychody-Rozchody)		10 400 214,30
	Przychody ogółem:		11 950 214,30
1.	Kredyty	§ 952	2 500 000,00
2.	Pożyczki	§ 952	
3.	Pożyczki na finansowanie zadań realizowanych z udziałem środków pochodzących z budżetu UE	§ 903	
4.	Spłaty pożyczek udzielonych	§ 951	
5.	Prywatyzacja majątku jst	§ 944	
6.	Nadwyżka budżetu z lat ubiegłych	§ 957	
7.	Papiery wartościowe (obligacje)	§ 931	
8.	Przychody z niewykorzystanych środków pieniężnych na rachunku bieżącym budżetu, wynikające z rozliczenia dochodów i wydatków nimi finansowanych związanych ze szczególnymi zasadami wykonywania budżetu	§ 905	4 593 388,05
9.	Przychody z wynikających z rozliczenia środków określonych w art. 5 ust.1 pkt. 2 ustawy i dotacji na realizację programu, projektu lub zadania finansowanego z udziałem tych środków	§ 906	88 805,25
10.	Inne źródła (wolne środki)	§ 950	4 768 021,00
	Rozchody ogółem:		1 550 000,00
1.	Spłaty kredytów	§ 992	1 500 000,00
2.	Spłaty pożyczek	§ 992	0,00
3.	Pożyczki udzielone na finansowanie zadań realizowanych z udziałem środków pochodzących z budżetu Unii Europejskiej	§ 962	50 000,00
4.	Spłaty pożyczek otrzymanych na finansowanie zadań realizowanych z udziałem środków pochodzących z budżetu UE	§ 963	0,00
5.	Udzielone pożyczki	§ 991	
6.	Przelewy na rachunki lokat	§ 994	
7.	Wykup papierów wartościowych (obligacji)	§ 982	
8.	Rozchody z tytułu innych rozliczeń	§ 995	

PRZEWODNICZĄCA
Rady Miejskiej w Barczewie
Aleksandra Ciechanowicz-Osiecka

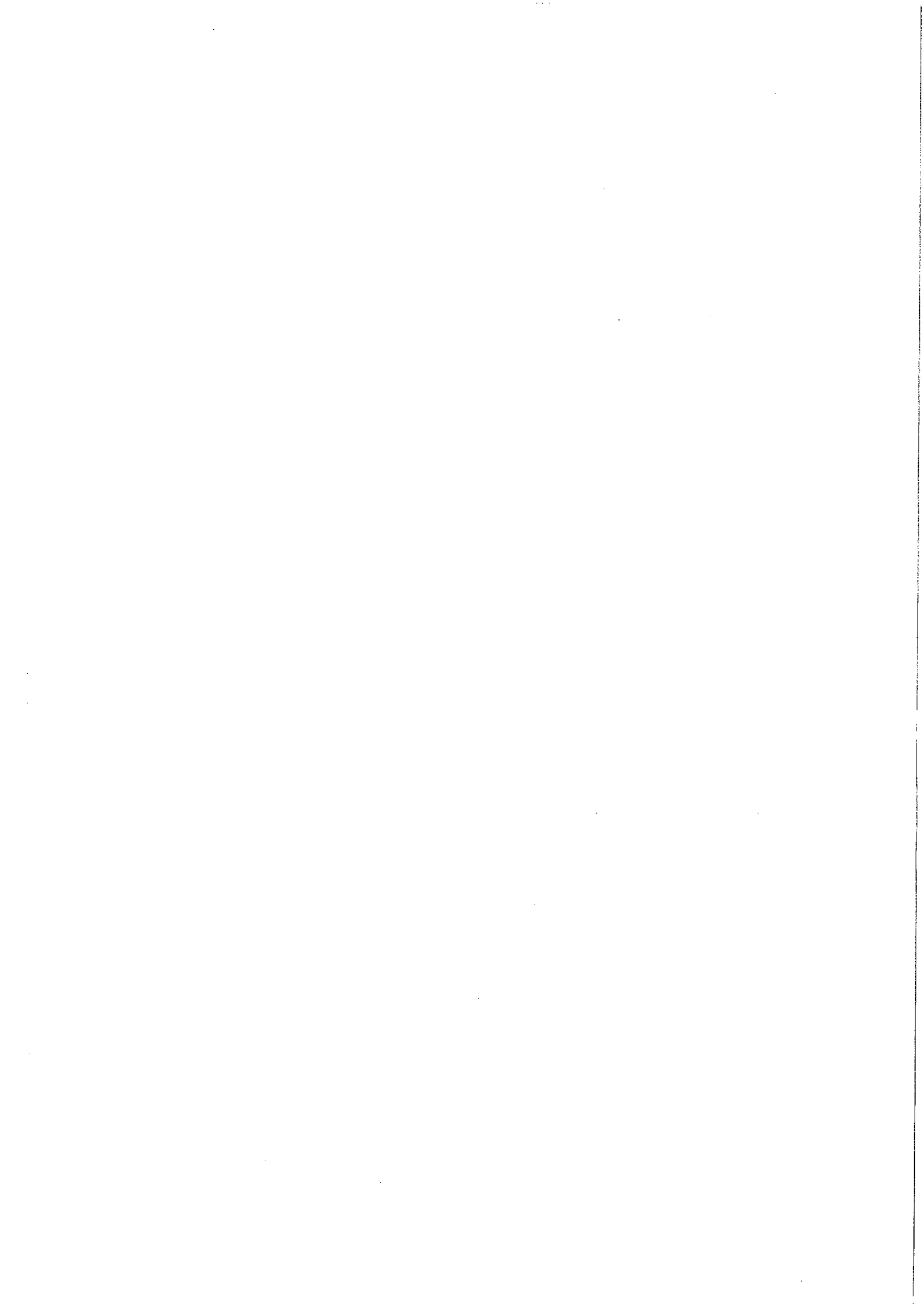

Załącznik nr 4
do uchwały Nr XXXVI(340)2021
z dnia 2 września 2021 roku

Dochody i wydatki związane z realizacją zadań realizowanych na podstawie porozumień (umów) między jednostkami samorządu terytorialnego w 2021 r.

w złotych

Dział	Rozdział	§	Treść	Dotacje ogółem	Wydatki ogółem (6+10)	Wydatki bieżące	z tego:			Wydatki majątkowe
							w tym:			
							Wynagrodzenia i pochodne od wynagrodzeń	dotacje		
5,00	6,00	7,00	9,00	10						
600			TRANSPORT I ŁĄCZNOŚĆ	0,00	2 885 110,50	1 850 000,00	0,00	0,00	0,00	1 035 110,50
	60004		Lokany transport zbiorowy	0	1 850 000,00	1 850 000,00	0,00	0,00	0,00	0,00
		4330	Zakup usług przez jednostkę samorządu terytorialnego od innych jednostek samorządu terytorialnego	0	1 850 000,00	1 850 000,00				
	60013		Drogi publiczne wojewódzkie	0,00	42 250,50	0,00	0,00	0,00	0,00	42 250,50

PRZEWODNICZĄCA
Rady Miejskiej w Garczewie
Aleksandra Ciechałowicz-Osicka

		6300	Dotacja celowa na pomoc finansową udzielaną między jst na dofinansowanie własnych zadań inwestycyjnych i zakupów inwestycyjnych		42 250,50					42 250,50
	60014		Drogi publiczne powiatowe	0	992 860,00	0	0	0	992 860,00	992 860,00
		6300	Dotacja celowa na pomoc finansową udzielaną między jst na dofinansowanie własnych zadań inwestycyjnych i zakupów inwestycyjnych		992 860,00			0	992 860,00	992 860,00
<u>750</u>			ADMINISTRACJA PUBLICZNA	<u>0,00</u>	<u>3 300,00</u>	<u>3 300,00</u>	<u>0,00</u>	<u>3 300,00</u>	<u>3 300,00</u>	<u>0,00</u>
	75075		Promocja jednostek samorządu terytorialnego	0,00	3 300,00	3 300,00	0,00	3 300,00	3 300,00	0,00
		2710	Dotacja celowa na pomoc finansową udzielaną między jst na dofinansowanie własnych zadań bieżących		3 300,00	3 300,00		3 300,00	3 300,00	
<u>754</u>			BEZPIECZEŃSTWO PUBLICZNE I OCHRONA PRZECIWPÓŻAROWA	<u>15 000,00</u>	<u>41 700,00</u>	<u>0,00</u>	<u>0,00</u>	<u>0,00</u>	<u>41 700,00</u>	<u>41 700,00</u>
	75412		Ochotnicze straże pożarne	15 000,00	41 000,00	0,00	0,00	0,00	41 000,00	41 000,00

				15 000,00								
	6300	Dotacja celowa na pomoc finansową udzielaną między jst na dofinansowanie własnych zadań inwestycyjnych i zakupów inwestycyjnych										
	6050	Wydatki inwestycyjne jednostek budżetowych			30 000,00						30 000,00	
	6060	Wydatki na zakupy inwestycyjne jednostek budżetowych			11 000,00						11 000,00	
	75495	Pozostała działalność		0,00	700,00	0,00	0,00	0,00	0,00	0,00	700,00	
	6610	Dotacje celowe przekazane gminie na inwestycje i zakupy inwestycyjne realizowane na podstawie porozumień (umów) między jednostkami samorządu terytorialnego			700,00						700,00	
801		OŚWIATA I WYCHOWANIE		0,00	981 197,00	0,00	981 197,00	863 051,00	863 051,00	0,00	0,00	
	80120	Licea ogólnokształcące		0,00	960 389,00	0,00	960 389,00	845 969,00	845 969,00	0,00	0,00	
	3020	Wydatki osobowe niezaliczone do wynagrodzeń			1 426,00		1 426,00					
	4010	Wynagrodzenia osobowe			643 806,00		643 806,00	643 806,00	643 806,00			
	4040	Dodatkiowe wynagrodzenie roczne			59 624,00		59 624,00	59 624,00	59 624,00			

	4110	Składki na ubezpieczenia społeczne		120 169,00	120 169,00	120 169,00			
	4120	Składki na FP oraz Solidarnościowy Fundusz Wsparcia Osób Niepełnosprawnych		17 127,00	17 127,00	17 127,00			
	4210	Zakup materiałów i wyposażenia		6 000,00	6 000,00				
	4240	Zakup pomocy naukowych, dydaktycznych i książek		5 000,00	5 000,00				
	4260	Zakup energii		60 000,00	60 000,00				
	4270	Zakup usług remontowych		1 200,00	1 200,00				
	4280	Zakup usług zdrowotnych		250,00	250,00				
	4300	Zakup usług pozostałych		12 000,00	12 000,00				
	4360	Opłaty z tytułu zakupu usług telekomunikacyjnych		300,00	300,00				
	4410	Podróże służbowe krajowe		900,00	900,00				
	4440	Odpisy na ZFSS		27 344,00	27 344,00				
	4710	Wpłaty na PPK finansowane przez podmiot zatrudniający		5 243,00	5 243,00	5 243,00			

PRZEMODNICZĄCA
Rady Miejskiej w Barczewie

Aleksandra Ciechanowicz-Osiecka

80152	Realizacja zadań wymagających stosowania specjalnej organizacji nauki i metod pracy dla dzieci i młodzieży w gimnazjach, klasach dotychczasowego gimnazjum prowadzonych w innych typach szkół, liceach ogólnokształcących, technikumach, branżowych szkołach I i II stopnia i klasach dotychczasowej zasadniczej szkoły zawodowej prowadzonych w branżowych szkołach I stopnia oraz szkołach artystycznych	0,00	20 808,00	20 808,00	17 082,00	0,00	0,00
	Wydatki osobowe niezaliczone do wynagrodzeń		26,00	26,00			
	Wynagrodzenia osobowe pracowników		12 600,00	12 600,00	12 600,00		
	Dodatkowe wynagrodzenie roczne		1 588,00	1 588,00	1 588,00		
	Składki na ubezpieczenia społeczne		2 439,00	2 439,00	2 439,00		
	Składki na Fundusz Pracy oraz Solidarnościowy Fundusz Wsparcia Osób Niepełnosprawnych		348,00	348,00	348,00		
	Zakup materiałów i wyposażenia		200,00	200,00			
	Zakup usług pozostałych		3 500,00	3 500,00			

		4710	Wpłaty na PPK finansowane przez podmiot zatrudniający		107,00	107,00	107,00		
<u>852</u>			POMOC SPOLECZNA	<u>115 200,00</u>	<u>115 200,00</u>	<u>115 200,00</u>	<u>0,00</u>	<u>0,00</u>	<u>0,00</u>
	85202		Domy pomocy społecznej	115 200,00	115 200,00	115 200,00	0,00	0,00	0,00
		2310	Dotacje celowe otrzymane z gminy na zadania bieżące realizowane na podstawie porozumień (umów) między jednostkami samorządu terytorialnego	115 200,00					
		4300	Zakup usług pozostałych		115 200,00	115 200,00			
<u>900</u>			GOSPODARKA KOMUNALNA I OCHRONA	<u>10 040,00</u>	<u>25 100,00</u>	<u>0,00</u>	<u>0,00</u>	<u>0,00</u>	<u>25 100,00</u>
	90095		Pozostała działalność	10 040,00	25 100,00	0,00	0,00	0,00	25 100,00
		6300	Dotacja celowa na pomoc finansową udzielaną między innymi na dofinansowanie własnych zadań inwestycyjnych i zakupów inwestycyjnych	10 040,00					
		6050	Wydatki inwestycyjne jednostek budżetowych		25 100,00				25 100,00
<u>921</u>			KULTURA I OCHRONA DZIEDZICTWA NORODOWEGO	<u>4 216,00</u>	<u>4 216,00</u>	<u>4 216,00</u>	<u>0,00</u>	<u>4 216,00</u>	<u>0,00</u>
	92116		Biblioteki	4 216,00	4 216,00	4 216,00	0,00	4 216,00	0,00

	2320	Dotacje celowe otrzymane z powiatu na zadania bieżące realizowane na podstawie porozumień (umów) między jednostkami samorządu terytorialnego	4 216,00									
	2480	Dotacja podmiotowa z budżetu dla samodzielnej instytucji kultury		4 216,00	4 216,00						4 216,00	
Ogółem			144 456,00	4 055 823,50	2 953 913,00	863 051,00	7 516,00				1 101 910,50	

PRZEWIDUJĄCA
Rady Miejskiej w Barczewie
Aleksandra Ciechanowicz-Osiecka

Załącznik nr 5
do uchwały nr XXXVI(340)2021
z dnia 2 września 2021 roku

Zadania inwestycyjne (roczne i wieloletnie) przewidziane do realizacji w 2021 roku

Lp.	Dział	Rozdz.	Nazwa zadania inwestycyjnego i okres realizacji (w latach)	Łączne koszty finansowe i lata realizacji zadania	Planowane wydatki inwestycyjne w 2021 roku				12	15	
					7	8	10	11			
					rok budżetowy 2021 (8+9+10+11+12)	środkami tymi kredytami i pożyczkami	Dotacje i środki z budżetu państwa i inne dotacje	Srodki FIL	Kredyty i pożyczki na finansowanie wyprzedzające	środki wymienione w art. 5 ust. 1 pkt 2 i 3 u.f.p.	Jednostka realizująca program lub koordynująca wykonanie programu
Zadania jednoroczne											
1	600	60016	Opracowanie projektu przebudowy drogi gminnej - fundusz sołecki Ruszajny	15.000,00 zł (2021 rok)	15 000,00	15 000,00					Urząd Miejski
2	600	60016	Przebudowa ul. Grotfgera w Barczewie	120.000,00 zł (2021 rok)	120 000,00	120 000,00					Urząd Miejski
3	600	60016	Opracowanie projektu budowy nawierzchni ul. Leszczynowej w Wójtowie - fundusz sołecki Wójtowo	13.774,86 zł (2021 rok)	13 774,86	13 774,86					Urząd Miejski
4	600	60016	Opracowanie projektu budowy ul. Malinowej i Agrestowej w Wójtowie	27.500,00 zł (2021 rok)	27 500,00	27 500,00					Urząd Miejski

PRZEWODNICZĄCA
Rady Miejskiej w Barczewie
Aleksandra Ciechanowicz-Ostiecka

5	600	60016	Przebudowa nawierzchni przy ul. Wojska Polskiego 16-18 - budżet obywatelski	49.100,00 zł (2021 rok)	49 100,00	49 100,00												Urząd Miejski
6	600	60016	Opracowanie projektu budowy ul. Norwida w Barczewie	14.500,00 zł (2021 rok)	14 500,00	14 500,00												Urząd Miejski
7	600	60016	Opracowanie projektu przebudowy ul. Zielone Wzgórze w Barczewie	20.000,00 zł (2021 rok)	20 000,00	20 000,00												Urząd Miejski
8	600	60016	Przebudowa ul. Kraszewskiego w Barczewie	200.000,00 zł (2021 rok)	200 000,00	200 000,00												Urząd Miejski
9	600	60016	Opracowanie projektu budowy ul. Kolejowej w Barczewie	17.835,00 zł (2021 rok)	17 835,00	17 835,00												Urząd Miejski
10	600	60095	Budowa utwardzonych miejsc parkingowych Os. Słonecznym w Barczewie	32.618,00 zł (2021 rok)	32 618,00	32 618,00												Urząd Miejski
11	600	60095	Budowa utwardzonych miejsc parkingowych przy ul. Wojska Polskiego 46 w Barczewie	31.513,00 zł (2021 rok)	31 513,00	31 513,00												Urząd Miejski
12	600	60095	Budowa utwardzonych miejsc parkingowych przy Placu Pocztowym w Barczewie	27.050,00 zł (2021 rok)	27 050,00	27 050,00												Urząd Miejski
13	600	60095	Budowa miejsc utwardzonych - ułożenie kostki - fundusz sołecki Skajboty	15.000,00 zł (2021)	15 000,00	15 000,00												Urząd Miejski

14	700	70001	Zakup samochodu na potrzeby Zakładu Budynków Komunalnych w Barczewie	120.000,00 zł (2021 rok)	120 000,00	120 000,00	120 000,00			Zakład Budynków Komunalnych
15	700	70005	Nabycie nieruchomości do zasobu gminnego	50.000,00 zł (2021 rok)	50 000,00	50 000,00	50 000,00			Urząd Miejski
16	750	75023	Montaż instalacji odgrzewalnej wraz z modernizacją budynku Ratusza i kamieniczek	160.000,00 zł (2021 rok)	160 000,00	160 000,00	160 000,00			Urząd Miejski
17	754	75412	Zakup lekkiego samochodu ratowniczo-gasniczego na potrzeby OSP w Ramsowie	230.000,00 zł (2021 rok)	230 000,00	230 000,00	230 000,00			Urząd Miejski
18	754	75412	Zakup zestawu łączności dla OSP w Barczewku	11.000 zł (2021 rok)	11 000,00	11 000,00	5 000,00			Urząd Miejski
19	754	75412	Modernizacja remizy OSP Barczewo	30.000,00 zł (2021 rok)	30 000,00	30 000,00	10 000,00			Urząd Miejski
20	754	75495	Bezpieczne przejścia dla pieszych - Barczewo	96.000,00 zł (2021 rok)	96 000,00	96 000,00	56 000,00			Urząd Miejski
21	801	80101	Termomodernizacja hali sportowej wraz z wykonaniem centralnego ogrzewania i kanalizacji hali przy Szkole Podstawowej nr 1 w Barczewie	830.000,00 zł (2021 rok)	830 000,00	830 000,00	830 000,00			Miejski Zespół Oświaty i Zdrowia
22	801	80101	Przebudowa i zagospodarowanie terenu przebudowy Szkoły Podstawowej nr 1 w Barczewie	1.100.000 zł (2021 rok)	1 100 000,00	1 100 000,00	200 000,00	900 000,00		Urząd Miejski
23	801	80101	Przebudowa i termomodernizacja budynku C Szkoły Podstawowej nr 1 w Barczewie	900.000,00 zł (2021 rok)	900 000,00	900 000,00	900 000,00			Urząd Miejski
24	900	90004	Zakup kostiarki - fundusz sołectki Szynowo	12.000,00 zł (2021 rok)	12 000,00	12 000,00	12 000,00			Urząd Miejski

PRZEWODNICZĄCA
Rady Miejskiej Barczewo
Aleksandra Ciecuch
Aleksandra Ciecuch

25	900	90015	Opracowanie projektu budowy oświetlenia ulicznego - droga Wójtowo - Nikielkowo	40.000,00 zł (2021 rok)	40 000,00	40 000,00							Urząd Miejski
26	900	90015	Opracowanie projektu i budowa oświetlenia ul. Prostej w Barczewie	105.000,00 zł (2021 rok)	105 000,00	105 000,00							Urząd Miejski
27	900	90015	Rozbudowa oświetlenia ul. Cicha w Barczewie	12.000,00 zł (2021 rok)	12 000,00	12 000,00							Urząd Miejski
28	900	90095	Modernizacja placu zabaw przy SP nr 1 w Barczewie - budżet obywatelski	24.966,00 zł (2021 rok)	24 966,00	24 966,00							Urząd Miejski
29	900	90095	Ogrodzenie i rozbudowa placu zabaw "Zielone Grodzisko" - budżet obywatelski	70.000,00 zł (2021 rok)	70 000,00	70 000,00							Urząd Miejski
30	900	90095	Zakup i montaż wiaty , działka 275/5 - fundusz sołecki Lamkowo	17.500,00 zł (2021 rok)	17 000,00	17 000,00							Urząd Miejski
31	900	90095	Zakup i montaż wiaty w Prólach - fundusz Sołecki Stare Włoki	12.878,39zł (2021 rok)	12 878,39	12 878,39							Urząd Miejski
32	900	90095	Utworzenie działki nr 208/12.211/2 - fundusz sołecki Radosty	11.639,87zł (2021 rok)	11 639,87	11 639,87							Urząd Miejski
33	900	90095	Przebudowa alejki w obiekcie Rodzinnych Ogrodów Działkowych "Nasz Kąt" wraz z budową miejsc do selektywnej zbiórki odpadów	25.100,00 zł (2021 rok)	25 100,00	15 060,00	10 040,00						Urząd Miejski
34	921	92195	Zakup lub budowa kontenera biurowego na potrzeby sołectwa Radosty	145.000,00 zł (2021 rok)	145 000,00	145 000,00							Urząd Miejski

35	926	92601	Przebudowa boiska w Ramsowie	100.000,00 zł (2021 rok)	100 000,00	100 000,00							Urząd Miejski
36	926	92601	Opracowanie projektu wykonania trybun na stadionie miejskim w Barczewie	15.000,00 zł (2021 rok)	15 000,00	15 000,00							Urząd Miejski
37	926	92601	Minioboisko do koszykówki na placu zabaw przy ul. Lipowej w Barczewie - budżet obywatelski	70.000,00 zł (2021 rok)	70 000,00	70 000,00							Urząd Miejski
Zadania roczne razem					4 771 475,12	2 890 435,12	81 040,00	1 800 000,00	0,00	0,00			
Zadania wieloletnie													
1	010	01010	Budowa kanalizacji sanitarnej Nikielkowo	530.941,17 zł (2008-2021)	270 000,00	270 000,00							Urząd Miejski
2	600	60016	Przebudowa drogi gminnej w miejscowości Tumiany	587.033,31 zł (2019-2021)	578 423,31	289 600,00	288 823,31						Urząd Miejski
3	600	60016	Przebudowa drogi gminnej w miejscowości Ruszajny (budowa chodnika ; przebudowa jezdni)	261.313,00 zł (2019-2021)	256 393,00	256 393,00							Urząd Miejski
4	600	60016	Przebudowa ul. Zielonej i ul. Wiejskie wraz z przebudową skrzyżowania w Barczewie	758.745,00 zł (2020-2021)	746 000,00	746 000,00							Urząd Miejski
5	600	60016	Budowa ul. Szczepańskiego w Barczewie (strona prawa)	371.035,00 zł (2020-2021)	371 035,00	371 035,00							Urząd Miejski

PRZEWODNICZĄCA
Rady Miejskiej w Barczewie

Aleksandra Orzechowska
Aleksandra Orzechowska-Osiecha

6	600	60016	Przebudowa ul. Wojska Polskiego w Barczewie	400.420,00 zł (2020 - 2021)	400 420,00	400 420,00									Urząd Miejski
7	600	60016	Przebudowa ul. Kościuszki w Barczewie	197.000,00 zł (2020-2021)	197 000,00	197 000,00									Urząd Miejski
8	600	60016	Budowa drogi w miejscowości Radość - IV etap	373.040,00 zł (2020-2021)	373 040,00	373 040,00									Urząd Miejski
9	600	60016	Budowa odwodnienia ul. Modrzewowej w Wójtowie - etap I	203.111,00 zł (2017-2021)	110 000,00	110 000,00									Urząd Miejski
10	600	60016	Budowa ul. Dębowej Nikielkowo	530.000,00 zł (2020-2021)	500 000,00	500 000,00									Urząd Miejski
11	600	60016	Przebudowa skrzyżowania ul. Młętowa i Bazyliowa - fundusz sołecki Nikielkowo 20,000 zł budżet 70,000 zł	96.000,00 zł (2020-2021)	90 000,00	90 000,00									Urząd Miejski
12	630	63003	Budowa ciągu pieszo-rowerowego z miejscowości Zalesie do miast Barczewo- 2 etap	855.117,65 zł (2020-2022)	200 000,00	30 000,00							170 000,00		Urząd Miejski
13	754	75495	Roobudowa systemu monitoringu w Barczewie	276.399,00 zł (2014-2021)	170 000,00	170 000,00									Urząd Miejski

14	801	80101	Budowa sali sportowej wraz z zapleczem przy Zespole Szkolno-Przedszkolnym w Łegajnach	4.760.433 zł (2018-2021)	4 162 438,05	2 645 128,05		1 517 310,00			Urząd Miejski
15	900	90015	Budowa oświetlenia ulicznego Maruny	23.482,00 zł (2017-2021)	20 357,00	20 357,00					Urząd Miejski
16	900	90015	Budowa oświetlenia ulicznego Ramsowo	192.700 zł (2018-2021)	165 000,00	65 000,00		100 000,00			Urząd Miejski
17	900	90015	Budowa oświetlenia ulicznego ul. Klonowa i ul. Bławatna Wótowo - fundusz sołecki Wótowo-12.715,24 zł, budżet 50.000 zł	107.665,59 zł (2019-2021)	62 715,24	62 715,24					Urząd Miejski
18	900	90015	Budowa oświetlenia ulicznego - fundusz sołecki Bartoły Wielkie fundusz sołecki 10.000 zł, budżet 44.637 zł	79.276,90 zł (2019-2020)	54 637,00	54 637,00					Urząd Miejski
19	900	90015	Budowa oświetlenia ulicznego - fundusz sołecki Włpsowo	25.600,00 zł (2018-2021)	10 000,00	10 000,00					Urząd Miejski
20	900	90015	Budowa oświetlenia ulicznego w miejscowości Łegajny - fundusz sołecki Łegajny 37.000 zł, budżet 43.000 zł	324.700,00 zł (2016-2021)	80 000,00	80 000,00					Urząd Miejski
21	900	90015	Budowa oświetlenia ulicznego w Kierzbuniu - fundusz sołecki Turniany 4.000 zł, budżet 17.300,00 zł	43.241,96 zł (2017-2021)	21 300,00	21 300,00					Urząd Miejski

PRZEKAZANIE
Rady Miejskiej w Łegajnach
Aleksandra Ciechłowicz-Ostiecka

22	900	90015	Budowa oświetlenia ulicznego Barczewko - fundusz sołectki	16 686,11 zł (2020-2021)	8 386,11	8 386,11							Urząd Miejski
23	900	90095	Budowa i przebudowa infrastruktury turystycznej, rekreacyjnej i kulturalnej	81 000,00 zł (2020-2021)	80 000,00	29 096,00						50 904,00	Urząd Miejski
24	921	92109	Zmiana sposobu użytkowania budynku kotłowni na budynek usług publicznych - świetlicę wiejską w miejscowości Łęgałny	920 407,76 zł (2018-2021)	828 690,90	185 378,74						643 312,16	Urząd Miejski
25	926	92601	Utworzenie Centrum Rekreacyjno-Aktywizacyjnego	6 141 765,53 zł (2018-2021)	3 237 388,72	774 696,20						2 462 692,52	Urząd Miejski
Zadania wieloletnie razem													
RAZEM													
					12 993 224,33	7 760 182,34	288 823,31	1 617 310,00	0,00			3 326 908,68	x
					17 764 699,45	10 650 617,46	369 863,31	3 417 310,00	0,00			3 326 908,68	x

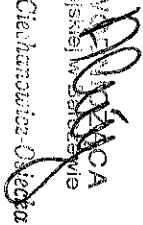
PRZEWIDUJĄCA
 Rady Miejskiej w Barczewku

 Aleksandra Cieluchanowicz-Olecko

Wydatki majątkowe (pozostałe) w 2021 roku

w złotych

Lp.	Dział	Rozdział	§	Nazwa zadania	Kwota
1	2	3	4	5	6
1	400	40002	6030	Wkład pieniężny do Zakładu Wodociągów i Kanalizacji Sp. z oo w Barczewie	564 000,00
2	600	60013	6300	Dotacja celowa na pomoc finansową dla Województwa Warmińsko-Mazurskiego na opracowanie dokumentacji projektowej dla zadania pn."Rozbudowa drogi wojewódzkiej nr 595 w zakresie chodnika i zatok autobusowych w miejscowości Ruszajny"	42 250,50
3	600	60014	6300	Dotacja celowa na pomoc finansową dla Powiatu Olsztyńskiego na dofinansowanie zadania "Przebudowa drogi powiatowej Nr 1430N od skrzyżowania z DK 51 w miejscowości Spręcowo do miejscowości Tuławki . dalej drogą powiatową 1449N przez Gady do drogi powiatowej 1430N , dalej drogą powiatową 1430N przez miejscowość Barczewko do DK 16". (w tym: środki Funduszu Inwestycji Lokalnych 800.000 zł)	927 610,00
4	600	60014	6300	Dotacja celowa na pomoc finansową dla Powiatu Olsztyńskiego na dofinansowanie zadania "Opracowanie dokumentacji przebudowy drogi powiatowej Nr 1483N od miejscowości Wipsowo do DK 16"	65 250,00
5	754	75495	6610	Dotacja celowa - powierzenie Gminie Olsztyn zadania publicznego w zakresie bezpieczeństwa publicznego w ramach realizacji projektu "Bezpieczny MOF".	700,00

PRZEWIERNICZKA
Rady Miejskiej w Barczewie
Aleksandra Cichanowicz Osiecka

6	900	90005	6230	Dotacje na realizację zadań w zakresie systemu ogrzewania - wymiana kotłów	70 000,00
7	900	90026	6030	Wkład pieniężny do Zakładu Usług Komunalnych Sp.. z oo w Barczewie	85 000,00
8	921	92109	6220	Centrum Kulturalno-Biblioteczne w Barczewie - dotacja celowa na zakup i montaż pieca ceramicznego	30 000,00
RAZEM					<u>1 784 810,50</u>

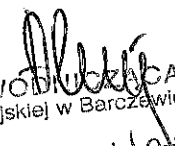
 PRZEWODNICZĄCA
 Rady Miejskiej w Barczewie
Aleksandra Ciechanowicz-Osiecka

Załącznik nr 7
do uchwały nr XXXVI(340)2021
z dnia 2 września 2021 roku

Dochody i wydatki bieżące Funduszu Przeciwdziałania COVID 19 w 2021 roku

Dział	Rozdział	§	Treść	Dochody	Wydatki
851			OCHRONA ZDROWIA	51 900,00	
	85195		Pozostała działalność	51 900,00	
		2180	Środki z funduszu przeciwdziałania COVID 19 na finansowanie lub dofinansowanie realizacji zadań związanych z przeciwdziałaniem COVID 19	51 900,00	
851			OCHRONA ZDROWIA		51 900,00
	85195		Pozostała działalność		51 900,00
		4010	Wynagrodzenia osobowe pracowników		22 872,00
		4110	Składki na ubezpieczenie społeczne		3 933,00
		4120	Składki na Fundusz Pracy i Fundusz Solidarnościowy		560,00
		4210	Zakup materiałów i wyposażenia		23 535,00
		4300	Zakup usług pozostałych		1 000,00
RAZEM				51 900,00	51 900,00

PRZEWODNICZĄCA
Rady Miejskiej w Białczewie
Aleksandra Ciechanowicz-Osiecka

