

Zarządzenie Nr 0050.185.2021

Burmistrza Barczewa

z dnia 16.11.2021r.

w sprawie: włączenia do gminnej ewidencji zabytków archeologicznych karty ewidencyjnej zabytku archeologicznego lądowego.

Na podstawie art. 30 ust. 1 ustawy z dnia 8 marca 1990 r. o samorządzie gminnym (tekst jednolity Dz. U. z 2021 r., poz. 1372), art. 22 ust. 4 ustawy z dnia 23 lipca 2003 r. o ochronie zabytków i opiece nad zabytkami (tekst jednolity Dz. U. z 2021r., poz. 710 z późn. zm.).

zarządzam, co następuje:

§ 1.

W załączniku nr 3 do Zarządzenia Nr 0050.172.2015 Burmistrza Barczewa z dnia 3 grudnia 2015 r. w sprawie przyjęcia gminnej ewidencji zabytków Gminy Barczewo, włączam kartę adresową w Gminnej Ewidencji Zabytków w pozycji:

| L.p. | Adres (ulica, nr domu lub nr działki) | Obiekt | Datowanie | Nr rejestru zabytków |
|-------------|---|---------------------------|------------------|-----------------------------|
| 141. | dz. o nr ew. 64/1, Rejczuchy Zalesie, gm Barczewo | Stanowisko archeologiczne | II-III w n. e. | 10 AZP 23-63/48 |

§ 2.

Zarządzenie wchodzi w życie z dniem podpisania.

Burmistrz Barczewa
Andrzej Maciejewski

Uzasadnienie

Gminna Ewidencja Zabytków nie jest dokumentem zamkniętym. Winna podlegać okresowej aktualizacji, polegającej m.in. na uzupełnieniu jej o kolejne budynki oraz na wykreśleniu z ewidencji obiektów zniszczonych. Jej zmiany nie powodują nieważności ustaleń studium uwarunkowań i kierunków zagospodarowania przestrzennego oraz gminnego programu opieki nad zabytkami.

W dniu 15.11.2021 r. (pismo z 10.11.2021r.) wpłynęło pismo znak IZAR.5135.22.2021.jn Pana Andrzeja Kaliczyńskiego zastępcy Warmińsko- Mazurskiego Wojewódzkiego Konserwatora Zabytków, o wpisaniu do karty ewidencji zabytku archeologicznego lądowego znajdującego się w Rejczuchy Zalesie, dz. nr 64/1 do wojewódzkiej ewidencji zabytków. W związku z art art. 22 ust. 5 ustawy z dnia 23 lipca 2003 r. o ochronie zabytków i opiece nad zabytkami (tekst jednolity Dz. U. z 2021r., poz. 710), w gminnej ewidencji zabytków powinny znajdować się obiekty wpisane do wojewódzkiej ewidencji zabytków.

| A Z P | | KARTA EWIDENCYJNA ZABYTKU ARCHEOLOGICZNEGO LĄDOWEGO | | | A | T | X | N | W | P | L | |
|--|-----------------------------------|---|--------|---------------------------------------|--|------------------------|------------|---|---|-------------------|---|--|
| 1. LOKALIZACJA | | 2. POŁOŻENIE FIZYCZNOGEOGRAFICZNE | | | 3. UTWÓR GEOLOGICZNY | | | | | | | |
| M. | Rejczuchy Zalesie | JEDNOSTKA FIZYCZNOGEOGRAFICZNA STREFA NADMORSKA (NADZALEWOWA) | | | Pojezierze Olsztyńskie TEREN NIEEKSPONOWANY | | | luźny <input checked="" type="checkbox"/> zwiczyły <input type="checkbox"/> torf.-bagn. | | | | |
| Nr stan. w miejscowości | 10 | w morzu plaża mierzewa skarps wal wydm. | | | TEREN EKSPONOWANY | | | określenie specjalistyczne | | | | |
| GMINA | Barczewo | DUŻE DOLINY | | | krawędzie, stoki walcące i proste | | | 4. DOSIEPNOŚĆ TERENU | | | | |
| POWIAT | Olsztyn | w wodzie terasa dna terasa nadzalewowa terasy wyższe wyższe czyny | | | staldowania i niewielkie cypce | | | niezabud. <input checked="" type="checkbox"/> śr.zabud. <input type="checkbox"/> zabudow. | | | | |
| WOJEWÓDZTWO | warmińsko - mazurskie | MAŁE DOLINY | | | cypce wybitne | | | pole orne <input checked="" type="checkbox"/> nieużytek <input type="checkbox"/> łąka | | | | |
| AZP nr obsz. | 23-63 nr st. 48 | dno doliny stok doliny krawędź doliny | | | wały i garby | | | sad <input type="checkbox"/> park <input type="checkbox"/> las | | | | |
| Współrz. geogr. | N 53°48'59. 785" E 20°41'10. 101" | wysiężenia o ekspozycji okrzędej | | | wysiężenia o ekspozycji okrzędej | | | torf <input type="checkbox"/> bagno <input type="checkbox"/> woda | | | | |
| Nazwa lokalna | | STREFA POZA DOLINAMI | | | TEREN OSŁONIĘTY | | | teren przemysłowy | | | | |
| Nr działki geodez. | 64/1 | równina obsz. falisty obsz. pagórk. obsz. górzyste | | | podstawa stoku | | | określenie bliższe | | | | |
| Identyfikator działki ewidencyjnej | | X | | | doliny dnaud., niecki, jary, parowy | | | | | | | |
| Właściciel terenu | | X | | | kotłinki, zagłębienia bezodpływowe | | | | | | | |
| 5. KLASYFIKACJA FUNKCJONALNO-KULTUROWO-CHRONOLOGICZNA STANOWISKA | | | | | | | | | | | | |
| nr | funkcja | chronologia | | | opis materiałów, obiektów, warstw oraz form terenowych | | | | | | | |
| 1. | Znalezisko luźne | II - III w n. e. | | | Kabłąk zapinki kapturkowej A 41 wg O. Almgrena, zdobiony trzema podwójnymi równoległymi liniami z poprzecznym karbowaniem, a pomiędzy liniami dwoma trójkątami, zakończonymi kółeczkami. | | | | | | | |
| 6. OPIS OBSZARU STANOW. | | 7. ZAGROŻENIA | | 8. WNIOSKI KONSERWAT. | | 10. WYKONANIE KARTY | | 11. WERYFIK. KONSERW. | | | | |
| obsz. ustrudniona | bez przeszl. | X | Orka | niezbędna szczegółowa inwentaryzacja | X | data (dd.mm.rrrr) | 12.10.2021 | akceptacja WKS | | WERYFIK. KONSERW. | | |
| pole otwarte | X | pole zamknięte | | niezbędne badania wykopaliskowe | | autor karty | | Miejscowość, data | | 10.11.2021 | | |
| nieregularne znaleziskami | równomierne | | | niezbędna interwencja administracyjna | | określił chronologię | | ZBIORY i NR INWENT. | | nr inwentarza | | |
| jednocentryczne | wielocentryczne | | | 9. AKTUALNA OCHRONA | | Justyna Nowacka | | Wojewódzki Urząd Ochrony Zabytków | | w Olsztynie | | |
| powierzchnia stanowiska: | | | | nr rejestru zabytków | | Justyna Nowacka | | Załącznik do Inwentarza | | Justyna Nowacka | | |
| ≤ 1 ar | ≤ 0,5 ha | ≤ 1 ha | ≤ 5 ar | data wpisu do rejestru | | Justyna Nowacka | | Główny Specjalista ds. Archeologii | | | | |
| X | | | | park kulturowy | | | | | | | | |
| gestość występowania zaliczki: | | | | plan zagospodarowania przestrzennego | | sprawił-konsultant AZP | | | | | | |
| mała | X | średnia | | | | | | | | | | |
| | | | duża | | | | | | | | | |

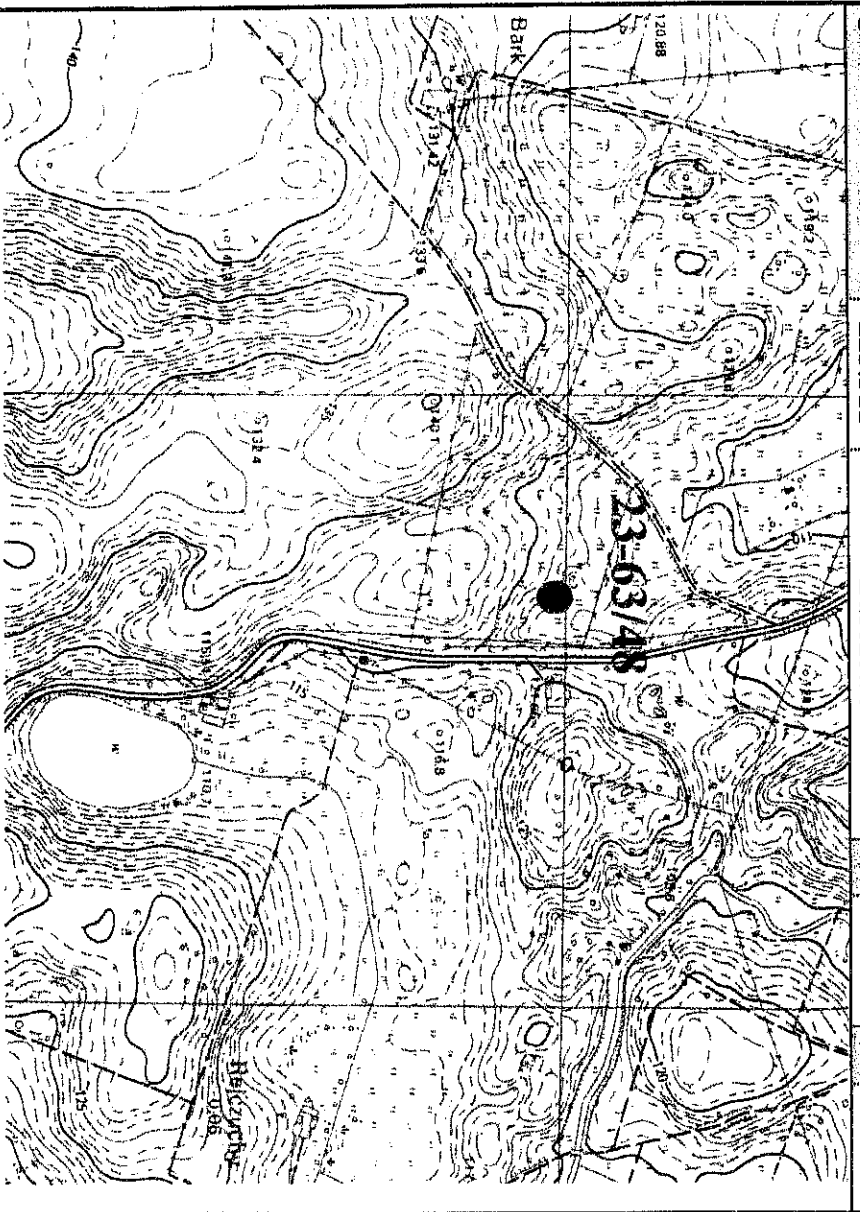

14 HISTORIA BADAŃ STANOWISKA (rok/ rodzaj badań/ autor i instytucja)

2019 odkrycie dokonane za pomocą wykrywacza metali w trakcie poszukiwań prowadzonych na podstawie pozwolenia WKZ z dnia 19.08.2019r. znak: IZAR.5163.33.2019.jc

15 DOKUMENTACJA 16 LITERATURA 17 INNE DANE

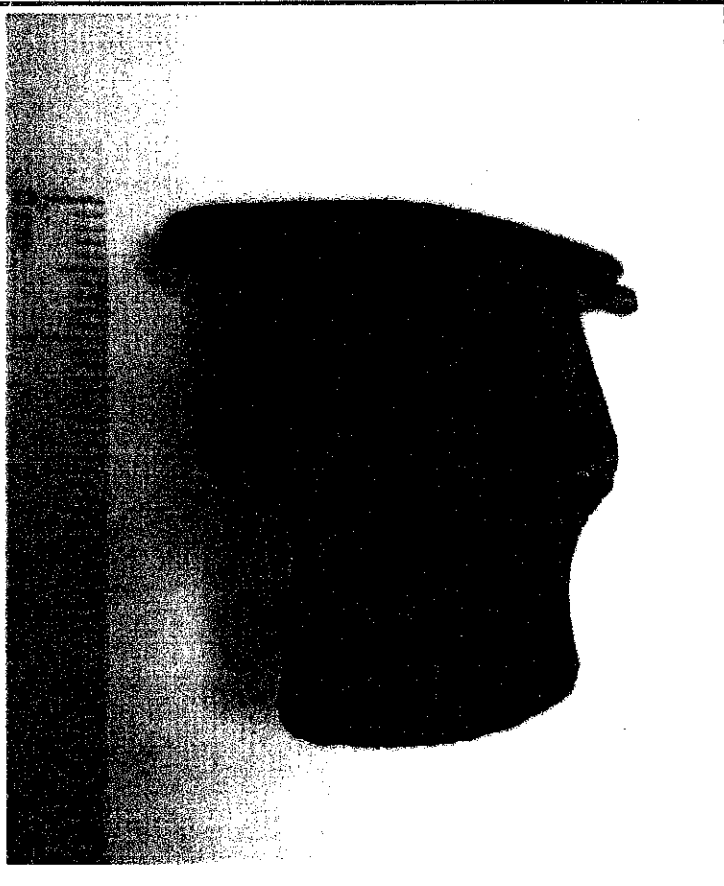

17. Weryfikację terenową przeprowadzono 11 października 2021r. Nie zarejestrowano innego materiału zabytkowego.

Wojewódzki Urząd Ochrony Zabytków
w Olsztynie
Justyna Nowacka
Główny Specjalista ds. archeologii