

Uchwała Nr XL(390)2021
Rady Miejskiej w Barczewie
z dnia 30 grudnia 2021 roku

w sprawie: uchwalenia budżetu gminy Barczewo na 2022 rok

Na podstawie art. 18 ust. 2 pkt 4, pkt 9 lit. „d” ustawy z dnia 8 marca 1990 r. o samorządzie gminnym (tekst jednolity z 2021 r. Dz.U. poz. 1372z późniejszymi zmianami) oraz art. 211 , art. 212 , art. 214 , art. 215, art. 217 ust. 2 pkt. 2 i 6 , art.222, art.235, art.236, art. 237 , art. 239 ,art. 258 ust. 1 , art. 264 ust. 3 ustawy z dnia 27 sierpnia 2009 r. o finansach publicznych (tekst jednolity z 2021 roku Dz. U. poz. 305 z późniejszymi zmianami)

Rada Miejska w Barczewie uchwała , co następuje:

§ 1

Dochody budżetu gminy w wysokości **88.238.363,75 zł** , zgodnie z załącznikiem nr 1,
z tego: dochody bieżące w wysokości **82.276.459,75 zł**,
dochody majątkowe w wysokości **5.961.904,00 zł**.

§ 2

1. Wydatki budżetu gminy w wysokości **92.977.807,75 zł** , zgodnie z załącznikiem nr 2.
z tego: wydatki bieżące w wysokości **82.110.145,99 zł**,
wydatki majątkowe w wysokości **10.867.661,76 zł**.
2. Wydatki inwestycyjne w 2022 roku w wysokości **9.216.987,76 zł** , zgodnie z załącznikiem nr 3
3. Pozostałe wydatki majątkowe w 2022 roku w wysokości **1.650.674,00 zł** , zgodnie z załącznikiem nr 4.
4. Wydatki na programy i projekty realizowane ze środków pochodzących z funduszy strukturalnych i Funduszu Spójności oraz pozostałe środki pochodzące ze źródeł zagranicznych nie podlegających zwrotowi w wysokości **1.469.093,00 zł**, zgodnie z załącznikiem nr 5.

5. Dochody i wydatki związane z realizacją:

- zadań z zakresu administracji rządowej i innych zleconych jednostce samorządu terytorialnego odrębnymi ustawami, zgodnie z załącznikiem nr 6 ;
- zadań realizowanych w drodze umów lub porozumień między jednostkami samorządu terytorialnego, zgodnie z załącznikiem nr 7.

§ 3

Deficyt budżetu gminy w wysokości 4.739.444,00 zł zostanie pokryty przychodami pochodzącymi z :

1. wolnych środków jako nadwyżki środków pieniężnych na rachunku bieżącym budżetu gminy , wynikających z rozliczeń kredytów i pożyczek z lat ubiegłych w kwocie 532.174,00 zł.
2. kredytów i pożyczek w kwocie 2.470.000,00 zł.
3. przychodów pochodzące z niewykorzystanych środków pieniężnych na rachunku bieżącym budżetu gminy , wynikających z rozliczenia dochodów i wydatków nimi finansowanych związanych ze szczególnymi zasadami wykonywania budżetu określonymi w odrębnych ustawach w kwocie 1.737.270,00 zł .

§ 4

Przychody budżetu w wysokości 6.319.444,00 zł, rozchody w wysokości 1.580.000,00 zł, zgodnie z załącznikiem nr 8.

§ 5

Limity zobowiązań z tytułu zaciąganych kredytów i pożyczek oraz emitowanych papierów wartościowych , zaciąganych na:

- 1) finansowanie przejściowego deficytu budżetu w kwocie – 3.500.000 zł;
- 2) spłatę wcześniej zaciągniętych zobowiązań z tytułu zaciągniętych pożyczek i kredytów w kwocie - 1.530.000 zł.
- 3) finansowanie planowanego deficytu w kwocie 2.470,000,00 zł

§ 6

1. Ustala się dochody w kwocie 355.580,00 zł z tytułu wydawania zezwoleń na sprzedaż napojów alkoholowych , w tym wpływy z opłat za zezwolenia na sprzedaż napojów alkoholowych w kwocie 320.580,00 zł i wpływy z części opłaty za zezwolenie na sprzedaż napojów alkoholowych w obrocie hurtowym w kwocie 35.000,00 zł.

wydatki w kwocie 342.080,00 zł na realizację zadań określonych w gminnym programie profilaktyki i rozwiązywania problemów alkoholowych.

2. Ustala się wydatki w kwocie 13.500,00 zł na realizację zadań określonych w gminnym programie przeciwdziałania narkomanii.

§ 7

Ustala się dochody i wydatki z tytułu kar , o których mowa w art. 402 ust. 4-6 i art. 403 ustawy z dnia 27 kwietnia 2001 roku – Prawo ochrony środowiska (tekst jednolity z 2021 roku Dz.U. poz. 1973)

- 1) Dochody w wysokości - 50.000 zł
- 2) Wydatki w wysokości – 50.000 zł

§ 8

Ustala się dochody i wydatki budżetu gminy , o których mowa w art. 6 r ustawy z dnia 13 września 1996 roku – o utrzymaniu porządku i czystości w gminach (tekst jednolity z 2021 roku Dz.U. poz. 888)

- 3) Dochody w wysokości - 4.771.232,00 zł
- 4) Wydatki w wysokości – 4.771.232,00 zł

§ 9

Wydatki budżetu na 2022 obejmują zadania jednostek pomocniczych gminy ze środków funduszu sołectkiego - na łączną kwotę 777.135,45 zł – zgodnie z załącznikiem nr 9.

§ 10

Zestawienie planowanych kwot dotacji udzielonych z budżetu jednostki samorządu terytorialnego zawiera załącznik nr 10.

§ 11

Ustala się przychody i wydatki budżetu gminy , o których mowa w art. 65 ust. 1 ustawy z dnia 31 marca 2020 roku o zmianie ustawy o szczególnych rozwiązaniach związanych z

zapobieganiem , przeciwdziałaniem i zwalczaniem COVID-19 , innych chorób zakaźnych oraz wywołanych nimi sytuacji kryzysowych oraz niektórych innych ustaw (Dz.U. z 2020 roku poz. 568 z późniejszymi zmianami)

- 1) przychody budżetu w wysokości - 1.737.270,00 zł
- 2) wydatki budżetu w wysokości - 1.737.270,00 zł

zgodnie z załącznikiem nr 11.

§ 12

1. Rezerwa ogólna wynosi 160.000 zł .
2. Rezerwa celowa na wydatki związane z zarządzaniem kryzysowym wynosi 280.000 zł.

§ 13

1. Upoważnia się Burmistrza Barczewa do zaciągania kredytów do wysokości poszczególnych limitów zobowiązań , określonych w § 5 uchwały , na :

- 1) finansowanie przejściowego deficytu budżetu jednostki samorządu terytorialnego;
- 2) finansowania planowanego deficytu ,
- 2) spłatę wcześniej zaciągniętych zobowiązań z tytułu zaciągniętych pożyczek i kredytów.

2. Ponadto upoważnia się Burmistrza Barczewa do :

- 1) dokonywania innych zmian w planie wydatków niż określone w art. 257 ustawy o finansach publicznych, z wyłączeniem przeniesień wydatków między działami, to jest do :
 - a) dokonywania zmian polegających na przeniesieniu wydatków bieżących w obrębie działu w zakresie środków na wynagrodzenia i pochodne od wynagrodzeń z wyłączeniem zwiększenia wynagrodzeń i pochodnych od wynagrodzeń
 - b) dokonywania zmian polegających na przeniesieniu wydatków inwestycyjnych między zadaniami w obrębie działu, z wyłączeniem przedsięwzięć ujętych w Wieloletniej Prognozie Finansowej
 - c) dokonywania zmian polegających na przeniesieniu dotacji podmiotowych pomiędzy niepublicznymi jednostkami systemu oświaty w obrębie działu , z wyłączeniem zwiększenia kwoty dotacji ,
- 3) dokonywania zmian w planie dochodów i wydatków związanych ze:

PRZEWODNICZĄCA
Rady Miejskiej w Barczewie
[Podpis]
ALMA

- a) zmianą kwot lub uzyskaniem płatności przekazywanych z budżetu środków europejskich , o ile zmiany te nie pogorszą wyniku budżetu ,
 - b) zmianami w realizacji przedsięwzięcia finansowanego z udziałem środków europejskich albo środków , o których mowa w art. 5. Ust. 1 pkt. 3 , o ile zmiany nie pogorszą wyniku budżetu ,
 - c) zwrotem płatności otrzymanych z budżetu środków europejskich .
- 2) zaciągania zobowiązań z tytułu umów , których realizacja w roku budżetowym i w latach następnych jest niezbędna do zapewnienia ciągłości działania jednostki i z których wynikające płatności wykraczają poza rok budżetowy
 - 3) przekazania uprawnień innym jednostkom organizacyjnym jednostki samorządu terytorialnego do zaciągania zobowiązań z tytułu umów, których realizacja w roku budżetowym i w roku następnym jest niezbędna do zapewnienia ciągłości działania jednostki i z których wynikające płatności wykraczają poza rok budżetowy.
 - 4) lokowania wolnych środków budżetowych na rachunkach bankowych w innych bankach.

§ 14

Wykonanie Uchwały powierza się Burmistrzowi Barczewa.

§ 15

Uchwała wchodzi w życie z dniem 1 stycznia 2022 roku i podlega ogłoszeniu w Dzienniku Urzędowym Województwa Warmińsko – Mazurskiego.

Przewodniczący

Rady Miejskiej

Aleksandra Ciechanowicz-Osiecka





Załącznik nr 1

do uchwały nr XL(390)2021
z dnia 30 grudnia 2021 roku**Dochody budżetu gminy Barczewo na 2022 rok****1. DOCHODY**
w zł

Dział	Rozdział	§	T r e ś ć	Plan na 2022 rok	z tego:	
					dochody bieżące	dochody majątkowe
010	01043	0470	ROLNICTWO I ŁOWIECTWO	<u>29 550,00</u>	<u>29 550,00</u>	<u>0,00</u>
			Infrastruktura wodociągowa wsi	<u>4 000,00</u>	<u>4 000,00</u>	<u>0,00</u>
			Wpływy z opłat za trwałe zarząd, użytkowanie i służebność	1 000,00	1 000,00	
			Wpływy z najmu i dzierżawy składników majątkowych Skarbu Państwa, jednostek samorządu terytorialnego lub innych jednostek zaliczanych do sektora finansów publicznych oraz innych umów o podobnym charakterze	3 000,00	3 000,00	
	01044	0470	Infrastruktura sanitacyjna wsi	<u>2 150,00</u>	<u>2 150,00</u>	<u>0,00</u>
			Wpływy z opłat za trwałe zarząd, użytkowanie i służebność	950,00	950,00	
			Wpływy z najmu i dzierżawy składników majątkowych Skarbu Państwa, jednostek samorządu terytorialnego lub innych jednostek zaliczanych do sektora finansów publicznych oraz innych umów o podobnym charakterze	1 200,00	1 200,00	
	01095	0750	Pozostała działalność	<u>23 400,00</u>	<u>23 400,00</u>	<u>0,00</u>
			Wpływy z najmu i dzierżawy składników majątkowych Skarbu Państwa, jednostek samorządu terytorialnego lub innych jednostek zaliczanych do sektora finansów publicznych oraz innych umów o podobnym charakterze	23 400,00	23 400,00	



600	60004	2700	TRANSPORT I ŁĄCZNOŚĆ Lokalny transport zbiorowy Środki na dofinansowanie własnych zadań bieżących gmin pozoskane z innych źródeł Drogi publiczne gminne	<u>4 723 340,00</u> 588 240,00	<u>603 340,00</u> 588 240,00	<u>4 120 000,00</u> 0,00
				588 240,00 4 135 100,00	588 240,00 15 100,00	4 120 000,00
630	63003	6257	TURYSTYKA Zadania w zakresie upowszechniania turystyki Dotacje celowe w ramach programów finansowanych z udziałem środków europejskich oraz środków, o których mowa w art. 5 ust. 3 pkt. 5 lit. A i b ustawy lub płatności w ramach budżetu środków europejskich realizowanych przez jednostki samorządu terytorialnego	<u>556 000,00</u> 556 000,00	<u>0,00</u> 0,00	<u>556 000,00</u> 556 000,00
				870 000,00 3 250 000,00	100,00 15 000,00	870 000,00 3 250 000,00
700	70001	0970	GOSPODARKA MIESZKANIOWA Zakłady gospodarki mieszkaniowej Wpływy z różnych dochodów	<u>3 011 400,00</u> 110 000,00	<u>1 776 400,00</u> 110 000,00	<u>1 235 000,00</u> 0,00
				110 000,00 1 603 400,00	110 000,00 418 400,00	1 185 000,00
	70005	0470	Gospodarka gruntami i nieruchomościami Wpływy z opłat za trwałe zarzą, użytkowanie i służebność	5 000,00	5 000,00	5 000,00

0550	Wpływy z opłat z tytułu użytkowania wieczystego nieruchomości	40 000,00	40 000,00	
0640	Wpływy z tytułu kosztów egzekucyjnych, opłaty komorniczej i kosztów upomnień	400,00	400,00	
0750	Wpływy z najmu i dzierżawy składników majątkowych Skarbu Państwa, jednostek samorządu terytorialnego lub innych jednostek zaliczanych do sektora finansów publicznych oraz innych umów o podobnym charakterze	360 000,00	360 000,00	
0760	Wpływy z tytułu przekształcenia prawa użytkowania wieczystego przysługującego osobom fizycznym w prawo własności	35 000,00	35 000,00	
0770	Wpłaty z tytułu odpłatnego nabycia prawa własności oraz prawa wieczystego użytkowania nieruchomości	1 150 000,00	1 150 000,00	
0920	Wpływy z pozostałych odsetek	2 000,00	2 000,00	
0940	Wpływy z roliczeń/zwrotów z lat ubiegłych	1 000,00	1 000,00	
0970	Wpływy z różnych dochodów	10 000,00	10 000,00	
70007	Gospodarowanie mieszkaniowym zasobem gminy	1 298 000,00	1 248 000,00	50 000,00
0640	Wpływy z tytułu kosztów egzekucyjnych, opłaty komorniczej i kosztów upomnień	4 000,00	4 000,00	
0750	Wpływy z najmu i dzierżawy składników majątkowych Skarbu Państwa, jednostek samorządu terytorialnego lub innych jednostek zaliczanych do sektora finansów publicznych oraz innych umów o podobnym charakterze	1 230 000,00	1 230 000,00	
0770	Wpłaty z tytułu odpłatnego nabycia prawa własności oraz prawa wieczystego użytkowania nieruchomości	50 000,00	50 000,00	
0920	Wpływy z pozostałych odsetek	4 000,00	4 000,00	
0970	Wpływy z różnych dochodów	10 000,00	10 000,00	
750	ADMINISTRACJA PUBLICZNA	143 436,00	143 436,00	0,00
75011	Urzędy wojewódzkie	137 036,00	137 036,00	0,00

 F. ...
 L. ...

		2010	Dotacje celowe otrzymane z budżetu państwa na realizację zadań bieżących z zakresu administracji rządowej oraz innych zadań zleconych gminie ustawami	136 936,00	136 936,00	
		2360	Dochody jst związane z realizacją zadań z zakresu administracji rządowej oraz innych zadań zleconych ustawami	100,00	100,00	
	75014	0940	Egzekucja administracyjna należności pieniężnych	500,00	500,00	0,00
			Wpływy z roliczen/zwrotów z lat ubiegłych	500,00	500,00	
	75023	0940	Urzędy gmin (miast i miast na prawach powiatu)	1 600,00	1 600,00	0,00
		0970	Wpływy z roliczen/zwrotów z lat ubiegłych	100,00	100,00	
			Wpływy z różnych dochodów	1 500,00	1 500,00	
	75085	0970	Wspólna obsługa jednostek samorządu terytorialnego	150,00	150,00	0,00
			Wpływy z różnych dochodów	150,00	150,00	
	75095	0570	Pozostała działalność	4 150,00	4 150,00	0,00
			Wpływy z tytułu grzywien, mandatów i innych kar pieniężne od osób fizycznych	4 000,00	4 000,00	
		0640	Wpływy z tytułu kosztów egzekucyjnych, opłaty komorniczej i kosztów upomnień	100,00	100,00	
		0690	Wpływy z różnych opłat	50,00	50,00	
751			URZĘDY NACZELNYCH ORGANÓW WŁADZY PAŃSTWOWEJ, KONTROLI I OCHRONY PRAWA ORAZ SĄDOWNICTWA	3 538,00	3 538,00	0,00
	75101		Urzędy naczelnych organów władzy państwowej, kontroli i ochrony prawa	3 538,00	3 538,00	0,00
		2010	Dotacje celowe otrzymane z budżetu państwa na realizację zadań bieżących z zakresu administracji rządowej oraz innych zadań zleconych gminie ustawami	3 538,00	3 538,00	

 Podpisany: _____
 Funkcja: _____
 Miejsce i data: _____

756	75601	DOCHODY OD OSÓB PRAWNYCH, OD OSÓB FIZYCZNYCH I INNYCH JEDNOSTEK NIE POSIADAJĄCYCH OSOBOWOŚCI PRAWNEJ ORAZ WYDATKI ZWIĄZANE Z ICH POBOREM	31 004 931,00	31 004 931,00	0,00
		Wpływy z podatku dochodowego od osób fizycznych			
	0350	Wpływy z podatku od działalności gospodarczej osób fizycznych opłacanej w formie karty podatkowej	29 150,00	29 150,00	0,00
	0910	Odsetki od nieterminowych wpłat z tytułu podatków i opłat	150,00	150,00	
		Wpływy z podatku rolnego, podatku leśnego, podatku od czynności cywilnoprawnych, podatków i opłat lokalnych od osób prawnych i innych jednostek organizacyjnych	7 256 600,00	7 256 600,00	0,00
	0310	Wpływy z podatku od nieruchomości	5 300 000,00	5 300 000,00	
	0320	Wpływy z podatku rolnego	289 000,00	289 000,00	
	0330	Wpływy z podatku leśnego	365 000,00	365 000,00	
	0340	Wpływy z podatku od środków transportowych	850 000,00	850 000,00	
	0500	Wpływy z podatku od czynności cywilno-prawnych	70 000,00	70 000,00	
	0640	Wpływy z tytułu kosztów egzekucyjnych, opłaty komorniczej i kosztów upomnień	2 000,00	2 000,00	
	0880	Wpływy z opłaty prolongacyjnej	600,00	600,00	
	0910	Wpływy z odsetek od nieterminowych wpłat z tytułu podatków i opłat	30 000,00	30 000,00	
	2680	Rekompensaty utraconych dochodów w podatkach i opłatach lokalnych	350 000,00	350 000,00	
		Wpływy z podatku rolnego, podatku leśnego, podatku od czynności cywilnoprawnych, podatku od spadków i darowizn oraz podatków i opłat lokalnych od osób fizycznych	7 099 100,00	7 099 100,00	0,00
	0310	Wpływy z podatku od nieruchomości	4 150 000,00	4 150 000,00	
	0320	Wpływy z podatku rolnego	1 155 000,00	1 155 000,00	
	0330	Wpływy z podatku leśnego	32 500,00	32 500,00	

Fluy
 Liczba stron: 5
 Data: 2023-08-08

	0340	Wpływy z podatku od środków transportowych	150 000,00	150 000,00	
	0360	Wpływy z podatku od spadków i darowizn	90 000,00	90 000,00	
	0440	Wpływy z opłaty miejscowej	90 000,00	90 000,00	
	0500	Wpływy z podatku od czynności cywilno-prawnych	1 370 000,00	1 370 000,00	
	0570	Wpływy z tytułu grzywien, mandatów i innych kar pieniężnych	0,00	0,00	
	0640	Wpływy z tytułu kosztów egzekucyjnych, opłaty komorniczej i kosztów upomnień	25 000,00	25 000,00	
	0880	Wpływy z opłaty prolongacyjnej	600,00	600,00	
	0910	Wpływy z odsetek od nieterminowych wpłat z tytułu podatków i opłat	36 000,00	36 000,00	
75618		Wpływy z innych opłat stanowiących dochody jst na podstawie ustaw	1 216 080,00	1 216 080,00	0,00
	0410	Wpływy z opłaty skarbowej	75 000,00	75 000,00	
	0460	Wpływy z opłaty eksploatacyjnej	400 000,00	400 000,00	
	0480	Wpływy z opłat za wydawanie zezwoleń na sprzedaż alkoholu	320 580,00	320 580,00	
	0490	Wpływy z innych lokalnych opłat pobieranych przez jst na podstawie odrębnych ustaw	400 000,00	400 000,00	
	0590	Wpływy z opłat za koncesje i licencje	1 000,00	1 000,00	
	0640	Wpływy z tytułu kosztów egzekucyjnych, opłaty komorniczej i kosztów upomnień	1 500,00	1 500,00	
	0690	Wpływy z różnych opłat	15 000,00	15 000,00	
	0910	Wpływy z odsetek od nieterminowych wpłat z tytułu podatków i opłat	3 000,00	3 000,00	
75619		Wpływy z różnych rozliczeń	35 000,00	35 000,00	0,00
	0270	Wpływy z części opłaty za zezwolenie na sprzedaż napojów alkoholowych w obrocie hurtowym	35 000,00	35 000,00	
75621		Udziały gmin w podatkach stanowiących dochód budżetu państwa	15 369 001,00	15 369 001,00	0,00

			Wpływy z podatku dochodowego od osób fizycznych	14 924 634,00	14 924 634,00	
			Wpływy z podatku dochodowego od osób prawnych	444 367,00	444 367,00	
758			RÓŻNE ROZLICZENIA	22 445 964,00	22 445 964,00	0,00
	75801	0010	Część oświatowa subwencji ogólnej dla jednostek samorządu terytorialnego	15 324 853,00	15 324 853,00	0,00
		0020	Subwencje ogólne z budżetu państwa	15 324 853,00	15 324 853,00	0,00
	75807	2920	Część wyrównawcza subwencji ogólnej dla gmin	6 978 372,00	6 978 372,00	0,00
		2920	Subwencje ogólne z budżetu państwa	6 978 372,00	6 978 372,00	0,00
	75814	0740	Różne rozliczenia finansowe	21 550,00	21 550,00	0,00
		0920	Dywidendy i kwoty uzyskane ze zbycia praw majątkowych	100,00	100,00	0,00
		0970	Pozostałe odsetki	13 450,00	13 450,00	0,00
			Wpływy z różnych dochodów	8 000,00	8 000,00	0,00
	75831	2920	Część równoważąca subwencji ogólnej dla gmin	121 189,00	121 189,00	0,00
			Subwencje ogólne z budżetu państwa	121 189,00	121 189,00	0,00
801			OŚWIATA I WYCHOWANIE	2 466 877,00	2 466 877,00	0,00
	80101	0690	Szkoły podstawowe	37 500,00	37 500,00	0,00
			Wpływy z różnych opłat	400,00	400,00	0,00
		0750	Wpływy z najmu i dzierżawy składników majątkowych Skarbu Państwa, jednostek samorządu terytorialnego lub innych jednostek zaliczanych do sektora finansów publicznych oraz innych umów o podobnym charakterze	33 400,00	33 400,00	0,00
		0970	Wpływy z różnych dochodów	3 700,00	3 700,00	0,00
	80103	0660	Oddziały przedszkolne w szkołach podstawowych	342 456,00	342 456,00	0,00
			Wpływy z opłat za korzystanie z wychowania przedszkolnego	30 000,00	30 000,00	0,00

Alay

		0670	Wpływy z opłat za korzystanie z wyżywienia w jednostkach realizujących zadania z zakresu wychowania przedszkolnego	198 000,00	198 000,00	0,00
		2030	Dotacje celowe otrzymane z budżetu państwa na realizację własnych zadań bieżących gmin	114 456,00	114 456,00	
	80104		Przedszkola	1 878 921,00	1 878 921,00	0,00
		0660	Wpływy z opłat za korzystanie z wychowania przedszkolnego	197 280,00	197 280,00	
		0670	Wpływy z opłat za korzystanie z wyżywienia w jednostkach realizujących zadania z zakresu wychowania przedszkolnego	444 913,00	444 913,00	
		0830	Wpływy z usług	614 050,00	614 050,00	
		0970	Wpływy z różnych dochodów	700,00	700,00	
		2030	Dotacje celowe otrzymane z budżetu państwa na realizację własnych zadań bieżących gmin	621 978,00	621 978,00	
	80113	0970	Dowożenie uczniów do szkół	11 000,00	11 000,00	0,00
			Wpływy z różnych dochodów	11 000,00	11 000,00	
	80148	0830	Stolówki szkolne i przedszkolne	197 000,00	197 000,00	0,00
			Wpływy z usług	197 000,00	197 000,00	
852			POMOC SPOLECZNA	2 519 470,00	2 519 470,00	0,00
	85202	0690	Domy pomocy społecznej	152 800,00	152 800,00	0,00
			Wpływy z różnych opłat	76 000,00	76 000,00	
		2310	Dotacje celowe otrzymane z gminy na na zadania bieżące realizowane na podstawie porozumień (umów) między jst	76 800,00	76 800,00	
	85213		Składki na ubezpieczenia zdrowotne opłacane za osoby pobierające niektóre świadczenia z pomocy społecznej oraz niektóre świadczenia rodzinne	82 049,00	82 049,00	0,00

[Handwritten signature]

	2030	Dotacje celowe otrzymane z budżetu państwa na realizację własnych zadań bieżących gmin	82 049,00	82 049,00	
85214		Zasiłki okresowe , celowe i pomoc w naturze oraz składki na ubezpieczenia emerytalne i rentowe	900 534,00	900 534,00	0,00
	0920	Wpływy z pozostałych odsetek	500,00	500,00	
	0940	Wpływy z roliczen/zwrotów z lat ubiegłych	5 000,00	5 000,00	
	2030	Dotacje celowe otrzymane z budżetu państwa na realizację własnych zadań bieżących gmin	895 034,00	895 034,00	
85215		Dotatki mieszkaniowe	1 000,00	1 000,00	0,00
	2010	Dotacje celowe otrzymane z budżetu państwa na realizację zadań bieżących z zakresu administracji rządowej oraz innych zadań zleconych gminie ustawami	1 000,00	1 000,00	
85216		Zasiłki stałe	697 217,00	697 217,00	0,00
	0920	Wpływy z pozostałych odsetek	200,00	200,00	
	0940	Wpływy z roliczen/zwrotów z lat ubiegłych	4 000,00	4 000,00	
	2030	Dotacje celowe otrzymane z budżetu państwa na realizację własnych zadań bieżących gmin	693 017,00	693 017,00	
85219		Ośrodki pomocy społecznej	296 973,00	296 973,00	0,00
	0970	Wpływy z różnych dochodów	250,00	250,00	
	2010	Dotacje celowe otrzymane z budżetu państwa na realizację zadań bieżących z zakresu administracji rządowej oraz innych zadań zleconych gminie ustawami	4 857,00	4 857,00	
	2030	Dotacje celowe otrzymane z budżetu państwa na realizację własnych zadań bieżących gmin	291 866,00	291 866,00	

Ally

85228	0830	Usługi opiekuńcze i specjalistyczne usługi opiekuńcze Wpływy z usług	160 000,00 160 000,00	160 000,00 160 000,00	0,00
85230	2030	Pomoc w zakresie dożywiania Dotacje celowe otrzymane z budżetu państwa na realizację własnych zadań bieżących gmin	228 897,00 228 897,00	228 897,00 228 897,00	0,00
855		RODZINA	15 838 436,00	15 838 436,00	0,00
85501		Świadczenie wychowawcze	8 505 906,00	8 505 906,00	0,00
	0640	Wpływy z tytułu kosztów egzekucyjnych, opłaty komorniczej i kosztów upomnień	200,00	200,00	
	0920	Wpływy z pozostałych odsetek	5 000,00	5 000,00	
	0940	Wpływy z roliczeń/zwrotów z lat ubiegłych	27 000,00	27 000,00	
	2060	Dotacje celowe otrzymane z budżetu państwa na zadania bieżące z zakresu administracji rządowej zlecone gminom, związane z realizacją świadczenia wychowawczego stanowiącego pomoc państwa w wychowaniu dzieci	8 473 706,00	8 473 706,00	
85502		Świadczenia rodzinne, świadczenie z funduszu alimentacyjnego oraz składki na ubezpieczenia emerytalne i rentowe z ubezpieczenia społecznego	7 123 796,00	7 123 796,00	0,00
	0640	Wpływy z tytułu kosztów egzekucyjnych, opłaty komorniczej i kosztów upomnień	200,00	200,00	
	0920	Wpływy z pozostałych odsetek	7 000,00	7 000,00	
	0940	Wpływy z roliczeń/zwrotów z lat ubiegłych	29 000,00	29 000,00	
	2010	Dotacje celowe otrzymywane z budżetu państwa na realizację zadań bieżących z zakresu administracji rządowej oraz innych zadań zleconych gminie ustawami	7 032 596,00	7 032 596,00	
	2360	Dochody jst związane z realizacją zadań z zakresu administracji rządowej	55 000,00	55 000,00	

85504	0920 0940	Wspieranie rodziny Wpływy z pozostałych odsetek Wpływy z roliczen/zwrotów z lat ubiegłych	600,00 100,00 500,00	600,00 100,00 500,00	0,00
85513		Składki na ubezpieczenia zdrowotne opłacane za osoby pobierające niektóre świadczenia rodzinne , zgodnie z przepisami ustawy o świadczeniach rodzinnych oraz za osoby pobierające zasiłki dla opiekunów , zgodnie z przepisami ustawy z dnia 4 kwietnia 2014 roku o ustaleniu i wypłacie zasiłków dla opiekunów	79 648,00	79 648,00	0,00
85516	2010 0690 0830 0970	Dotacje celowe otrzymane z budżetu państwa na realizację zadań bieżących z zakresu administracji rządowej oraz innych zadań zleconych gminie ustawami System opieki nad dziećmi do 3 lat Wpływy z różnych opłat Wpływy z usług Wpływy z różnych dochodów	79 648,00	79 648,00	0,00
900	90002	GOSPODARKA KOMUNALNA I OCHRONA ŚRODOWISKA Gospodarka odpadami Wpływy z innych lokalnych opłat pobieranych przez jednostki samorządu terytorialnego na podstawie odrębnych ustaw Wpływy z tytułu kosztów egzekucyjnych , opłaty komorniczej i kosztów upomnień Wpływy z opłaty prolongacyjnej Wpływy z odsetek od nieterminowych wpłat z tytułu podatków i opłat	5 491 205,75 4 788 832,00 4 771 232,00 9 000,00 100,00 8 500,00	5 440 301,75 4 788 832,00 4 771 232,00 9 000,00 100,00 8 500,00	50 904,00 0,00
	90008	Ochrona różnorodności biologicznej i krajobrazu	556 728,75	556 728,75	0,00

 Data: _____
 Lp. _____

		2057	Dotacje celowe w ramach programów finansowanych z udziałem środków europejskich oraz środków, o których mowa w art. 5 ust. 3 pkt.5 lit. A i b ustawy, lub płatności w ramach budżetu środków europejskich, realizowanych przez jednostki samorządu terytorialnego	556 728,75	556 728,75	
	90019	0690	Wpływy i wydatki związane z gromadzeniem środków z opłat i kar za korzystanie ze środowiska Wpływy z różnych opłat	50 000,00 50 000,00	50 000,00 50 000,00	0,00
	90020	0400	Wpływy i wydatki związane z gromadzeniem środków z opłat produktowych Wpływy z opłaty produktowej	200,00 200,00	200,00 200,00	0,00
	90095	2058	Pozostała działalność Dotacje celowe w ramach programów finansowanych z udziałem środków europejskich oraz środków, o których mowa w art. 5 ust. 3 pkt.5 lit. A i b ustawy, lub płatności w ramach budżetu środków europejskich, realizowanych przez jednostki samorządu terytorialnego	95 445,00 44 541,00	44 541,00 44 541,00	50 904,00
	921	6258	Dotacje celowe w ramach programów finansowanych z udziałem środków europejskich oraz środków, o których mowa w art. 5 ust. 3 pkt. 5 lit. A i b ustawy lub płatności w ramach budżetu środków europejskich realizowanych przez jednostki samorządu terytorialnego	50 904,00		50 904,00
	92116	2320	KULTURA I OCHRONA DZIEDZICTWA NARODOWEGO Biblioteki Dotacje celowe otrzymane z powiatu na zadania bieżące realizowane na podstawie porozumień (umów) między jednostkami samorządu terytorialnego	<u>4 216,00</u> 4 216,00 4 216,00	<u>4 216,00</u> 4 216,00 4 216,00	<u>0,00</u> 0,00
	R A Z E M			88 238 363,75	82 276 459,75	5 961 904,00

Wydatki budżetu gminy Barczewo na 2022 rok

Dział	Rozdział	5	Nazwa	Plan na 2022 rok	w tym:										w zobowiązaniach						
					z tego:					z tego:											
1	2	3	4	5	6	7	8	9	10	11	12	13	14	15	16	17	18	19	20		
					Wydatki brzości	Wydatki działalności niezaliczane	wydatki związane z realizacją statutowych zadań / składek	Dotacje na zadania budżety wzrostu zar.	świadczenia na rzecz osób fizycznych	w ramach programu funkcyjnego z udziałem środków opisanych w art. 5 ust. 1 pkt 2 - 3 ulp w części zw. z realizacją zadań 55	Wydatki na obsługę szkół	Wydatki marketingowe	inwestycje zakupowe inwestycyjne	inwestycje programy finansowane z udziałem środków wym. w art. 5 ust. 1 pkt 2 i 3 ulp	zakup dotacje afisy i subdotacje	wnieśli do wkładów do Spółki prawa handlowego	skosy na inwestycje				
010			ROLNICTWO I LEŚNICTWO	64 500,00	64 500,00	0,00	64 500,00	0,00	0,00	0,00	0,00	0,00	0,00	0,00	0,00	0,00	0,00	0,00	0,00	0,00	
	01030		zaby rolnicze	40 000,00	40 000,00	0,00	40 000,00	0,00	0,00	0,00	0,00	0,00	0,00	0,00	0,00	0,00	0,00	0,00	0,00	0,00	
		2850	Wpłaty gmin na rzecz izb rolniczych w wysokości 2% uzyskanych wpływów z podatku rolnego	40 000,00	40 000,00		40 000,00														
	01043		Infrastruktura wodociągowa wsi	17 500,00	17 500,00	0,00	17 500,00	0,00	0,00	0,00	0,00	0,00	0,00	0,00	0,00	0,00	0,00	0,00	0,00	0,00	
		4260	Zakup energii	10 000,00	10 000,00		10 000,00														
		4270	Zakup usług remontowych	500,00	500,00		500,00														
		4300	Zakup usług pozostałych	500,00	500,00		500,00														
		4430	Różne opłaty i składki	1 000,00	1 000,00		1 000,00														
		4510	Opłaty na rzecz budżetu państwa	500,00	500,00		500,00														
		4520	Opłaty na rzecz budżetów jednostek samorządu terytorialnego	3 000,00	3 000,00		3 000,00														
		4590	Kary i odszkodowania wypłacane na rzecz osób fizycznych	500,00	500,00		500,00														
		4610	Koszty postępowanie sądowego i prokuratorskiego	1 500,00	1 500,00		1 500,00														
	01044		Infrastruktura sanitacyjna wsi	7 000,00	7 000,00	0,00	7 000,00	0,00	0,00	0,00	0,00	0,00	0,00	0,00	0,00	0,00	0,00	0,00	0,00	0,00	
		4260	Zakup energii	2 000,00	2 000,00		2 000,00														
		4270	Zakup usług remontowych	500,00	500,00		500,00														
		4300	Zakup usług pozostałych	500,00	500,00		500,00														
		4430	Różne opłaty i składki	1 000,00	1 000,00		1 000,00														
		4510	Opłaty na rzecz budżetu państwa	500,00	500,00		500,00														
		4520	Opłaty na rzecz budżetów jednostek samorządu terytorialnego	500,00	500,00		500,00														
		4590	Kary i odszkodowania wypłacane na rzecz osób fizycznych	500,00	500,00		500,00														
		4610	Koszty postępowanie sądowego i prokuratorskiego	1 500,00	1 500,00		1 500,00														
020			Leśnictwo	18 000,00	18 000,00	0,00	18 000,00	0,00	0,00	0,00	0,00	0,00	0,00	0,00	0,00	0,00	0,00	0,00	0,00	0,00	

Handwritten signature and stamp

02001		Gospodarka lekna	18 000,00	18 000,00	0,00	18 000,00	0,00	0,00	0,00	0,00	0,00	0,00	0,00	0,00	0,00	0,00	0,00	0,00	0,00		
	4210	Zakup materiałów i wyposażenia	3 000,00	3 000,00		3 000,00															
	4300	Zakup usług pozostałych	15 000,00	15 000,00		15 000,00															
600		TRANSPORT I ŁACZNOŚĆ	11 590 315,00	4 549 238,00	0,00	4 549 238,00	0,00	0,00	0,00	0,00	0,00	0,00	0,00	0,00	0,00	0,00	0,00	0,00	0,00	1 590 024,00	
60004		Lokalne transporty zbiorowe	2 841 520,00	2 841 520,00	0,00	2 841 520,00	0,00	0,00	0,00	0,00	0,00	0,00	0,00	0,00	0,00	0,00	0,00	0,00	0,00	0,00	
	4210	Zakup materiałów i wyposażenia	1 000,00	1 000,00		1 000,00															
	4300	Zakup usług pozostałych	1 078 520,00	1 078 520,00		1 078 520,00															
	4330	Zakup usług przez jednostki samorządu terytorialnego od innych st.	1 760 000,00	1 760 000,00		1 760 000,00															
	4390	Zakup usług obejmujących wykonanie ekspertyz, analiz i opinii	2 000,00	2 000,00		2 000,00															
60013		Drogi publiczne wojewódzkie	100 000,00	0,00	0,00	0,00	0,00	0,00	0,00	0,00	0,00	0,00	0,00	0,00	0,00	0,00	0,00	0,00	0,00	100 000,00	
	6300	Dotacje celowe na pomoc finansową udzielaną między innymi na dofinansowanie własnych zadań inwestycyjnych i zakupów inwestycyjnych	100 000,00			100 000,00															100 000,00
60014		Drogi publiczne powiatowe	1 451 024,00	1 000,00	0,00	1 000,00	0,00	0,00	0,00	0,00	0,00	0,00	0,00	0,00	0,00	0,00	0,00	0,00	0,00	1 450 024,00	
	4520	Opłaty na rzecz budżetów jednostek samorządu terytorialnego	1 000,00	1 000,00		1 000,00															
	6300	Dotacje celowe na pomoc finansową udzielaną między innymi na dofinansowanie własnych zadań inwestycyjnych i zakupów inwestycyjnych	1 450 024,00			1 450 024,00															1 450 024,00
60016		Drogi publiczne gminne	7 145 212,00	1 664 159,00	0,00	1 664 159,00	0,00	0,00	0,00	0,00	0,00	0,00	0,00	0,00	0,00	0,00	0,00	0,00	0,00	0,00	
	4210	Zakup materiałów i wyposażenia	70 500,00	70 500,00		70 500,00															
	4270	Zakup usług remontowych	948 859,00	948 859,00		948 859,00															
	4300	Zakup usług pozostałych	639 500,00	639 500,00		639 500,00															
	4390	Zakup usług obejmujących wykonanie ekspertyz, analiz i opinii	5 000,00	5 000,00		5 000,00															
	4510	Opłaty na rzecz budżetu państwa	200,00	200,00		200,00															
	4520	Opłaty na rzecz budżetów jednostek samorządu terytorialnego	100,00	100,00		100,00															
	6050	Wydatki inwestycyjne jednostek budżetowych	5 481 053,00			5 481 053,00															
60020		Funkcjonowanie przystanków komunikacyjnych	30 559,00	30 559,00	0,00	30 559,00	0,00	0,00	0,00	0,00	0,00	0,00	0,00	0,00	0,00	0,00	0,00	0,00	0,00	0,00	
	4210	Zakup materiałów i wyposażenia	4 559,00	4 559,00		4 559,00															
	4270	Zakup usług remontowych	20 000,00	20 000,00		20 000,00															
	4300	Zakup usług pozostałych	6 000,00	6 000,00		6 000,00															

[Handwritten signature]

50095		Pozostała działalność	12 000,00	12 000,00	0,00	12 000,00	0,00	0,00	0,00	0,00	0,00	0,00	0,00	0,00	0,00	0,00	0,00	0,00	0,00	
	4210	Zakup materiałów i wyposażenia	2 000,00	2 000,00																
	4270	Zakup usług remontowych	5 000,00	5 000,00																
	4300	Zakup usług pozostałych	5 000,00	5 000,00																
530		JURYSTYKA	687 118,00	23 000,00	0,00	23 000,00	0,00	0,00	0,00	0,00	0,00	0,00	0,00	0,00	0,00	0,00	0,00	0,00	0,00	0,00
63003		Zadania w zakresie upowszechniania turystyki	687 118,00	23 000,00	0,00	23 000,00	0,00	0,00	0,00	0,00	0,00	0,00	0,00	0,00	0,00	0,00	0,00	0,00	0,00	0,00
	4210	Zakup materiałów i wyposażenia	8 500,00	8 500,00																
	4270	Zakup usług remontowych	2 000,00	2 000,00																
	4300	Zakup usług pozostałych	11 000,00	11 000,00																
	4390	Zakup usług obejmujących wykonanie ekspertyz, analiz i opinii	500,00	500,00																
	4430	Różne opłaty i składki	500,00	500,00																
	4510	Opłaty na rzecz budżetu państwa	500,00	500,00																
	6057	Wydatki inwestycyjne jednostek budżetowych	556 000,00																	
	6059	Wydatki inwestycyjne jednostek budżetowych	108 118,00																	
700		GOSPODARKA MIESZKANOWA	3 152 757,00	3 127 757,00	1 283 957,00	1 842 300,00	0,00	1 500,00	0,00	0,00	0,00	0,00	0,00	0,00	0,00	0,00	0,00	0,00	0,00	0,00
70001		Zakład gospodarki mieszkaniowej	1 351 457,00	1 351 457,00	1 283 957,00	76 000,00	0,00	1 500,00	0,00	0,00	0,00	0,00	0,00	0,00	0,00	0,00	0,00	0,00	0,00	0,00
	3020	Wydatki osobowe niezaliczone do wynagrodzeń	1 500,00	1 500,00																
	4010	Wynagrodzenia osobowe pracowników	950 935,00	950 935,00																
	4040	Dodatki wynagrodzenie roczne	76 000,00	76 000,00																
	4110	Składki na ubezpieczenia społeczne	173 085,00	173 085,00																
	4120	Składki na Fundusz Pracy oraz SFWCN	24 937,00	24 937,00																
	4170	Wynagrodzenia bezosobowe	58 000,00	58 000,00																
	4210	Zakup materiałów i wyposażenia	5 000,00	5 000,00																
	4260	Zakup energii	20 000,00	20 000,00																
	4270	Zakup usług remontowych	500,00	500,00																
	4290	Zakup usług zdrowotnych	2 000,00	2 000,00																
	4300	Zakup usług pozostałych	5 000,00	5 000,00																
	4360	Opłaty z tytułu zakupu usług telekomunikacyjnych	3 000,00	3 000,00																
	4410	Podróże służbowe krajowe	4 000,00	4 000,00																
	4420	Podróże służbowe zagraniczne	1 000,00	1 000,00																
	4430	Różne opłaty i składki	2 500,00	2 500,00																
	4440	Opłaty na zakładowy fundusz świadczeń socjalnych	30 500,00	30 500,00																

[Handwritten signature]

4480	Podatek od nieruchomości	500,00	500,00		500,00													
4700	Szacowania pracowników niestanowczych członkami komisji szkodliwych	2 000,00	2 000,00		2 000,00													
4710	Wpłaty na PPK finansowane przez podmioty zatrudniające	1 000,00	1 000,00	1 000,00														
70005	Gospodarka gruntemi i nieruchomościami	532 300,00	507 300,00	0,00	507 300,00	0,00	0,00	0,00	0,00	25 000,00	25 000,00	0,00	0,00	0,00	0,00	0,00	0,00	
4210	Zakup materiałów i wyposażenia	25 500,00	25 500,00		25 500,00													
4280	Zakup energii	138 000,00	138 000,00		138 000,00													
4270	Zakup usług remontowych	51 000,00	51 000,00		51 000,00													
4300	Zakup usług pozostałych	125 000,00	125 000,00		125 000,00													
4360	Opłaty z tytułu zakupu usług telekomunikacyjnych	3 000,00	3 000,00		3 000,00													
4390	Zakup usług obejmujących wykonanie ekspertyz, analiz i opinii	17 500,00	17 500,00		17 500,00													
4430	Różne opłaty i składki	67 500,00	67 500,00		67 500,00													
4480	Podatek od nieruchomości	15 500,00	15 500,00		15 500,00													
4500	Pozostałe podatki na rzecz budżetów jednostek samorządu terytorialnego	1 300,00	1 300,00		1 300,00													
4510	Opłaty na rzecz budżetu państwa	5 000,00	5 000,00		5 000,00													
4520	Opłaty na rzecz budżetów jst	3 000,00	3 000,00		3 000,00													
4590	Kary i odsetkowanie na rzecz os. fiz.	30 000,00	30 000,00		30 000,00													
4600	Kary, odszkodowania i grzywny wypłacone na rzecz osób prawnych i innych jednostek organizacyjnych	10 000,00	10 000,00		10 000,00													
4610	Koszty postępowania sądowego i prok.	15 000,00	15 000,00		15 000,00													
6050	Wydatki inwestycyjne jednostek budżetowych	25 000,00								25 000,00	25 000,00							
70007	Gospodarowanie mieszkaniowym zasobem gminy	1 245 500,00	1 245 500,00	0,00	1 245 500,00	0,00	0,00	0,00	0,00	0,00	0,00	0,00	0,00	0,00	0,00	0,00	0,00	
4210	Zakup materiałów i wyposażenia	60 000,00	60 000,00		60 000,00													
4280	Zakup energii	190 000,00	190 000,00		190 000,00													
4270	Zakup usług remontowych	240 000,00	240 000,00		240 000,00													
4300	Zakup usług pozostałych	475 000,00	475 000,00		475 000,00													
4390	Zakup usług obejmujących wykonanie ekspertyz, analiz i opinii	26 000,00	26 000,00		26 000,00													
4430	Różne opłaty i składki	21 000,00	21 000,00		21 000,00													
4480	Podatek od nieruchomości	11 000,00	11 000,00		11 000,00													
4510	Opłaty na rzecz budżetu państwa	500,00	500,00		500,00													
4520	Opłaty na rzecz budżetów jst	211 000,00	211 000,00		211 000,00													
4610	Koszty postępowania sądowego i prok.	11 000,00	11 000,00		11 000,00													
70085	Pozostała działalność	13 500,00	13 500,00	0,00	13 500,00	0,00	0,00	0,00	0,00	0,00	0,00	0,00	0,00	0,00	0,00	0,00	0,00	
4300	Zakup usług pozostałych	500,00	500,00		500,00													

4110	Składki na ubezpieczenia społeczne	711 870,00	711 870,00	711 870,00															
4120	Składki na Fundusz Pracy oraz SEWON	101 150,00	101 150,00	101 150,00															
4140	Wpłaty na PFRON	46 000,00	46 000,00																
4170	Wynagrodzenia bezosobowe	25 000,00	25 000,00	25 000,00															
4210	Zakup materiałów i wyposażenia	175 000,00	175 000,00																
4220	Zakup środków żywności	5 000,00	5 000,00																
4260	Zakup energii	210 000,00	210 000,00																
4270	Zakup usług remontowych	90 000,00	90 000,00																
4280	Zakup usług zdrowotnych	5 000,00	5 000,00																
4300	Zakup usług pozostałych	320 000,00	320 000,00																
4360	Opłaty z tytułu zakupu usług telekomunikacyjnych	25 000,00	25 000,00																
4380	Zakup usług obejmujących tłumaczenia	500,00	500,00																
4390	Zakup usług obejmujących wykonanie ekspertyz, analiz i opinii	5 000,00	5 000,00																
4400	Opłaty za administrowanie i czynsze za budynki, lokale i pomieszczenia garażowe	6 000,00	6 000,00																
4410	Podróże służbowe krajowe	27 000,00	27 000,00																
4420	Podróże służbowe zagraniczne	3 000,00	3 000,00																
4430	Różne opłaty i składki	6 000,00	6 000,00																
4440	Opłaty na zakładowy Fundusz Świadczeń Socjalnych	107 206,00	107 206,00																
4510	Opłaty na rzecz budżetu państwa	2 000,00	2 000,00																
4520	Opłaty na rzecz budżetów jednostek samorządu terytorialnego	1 500,00	1 500,00																
4610	Koszty postępowania sądowego i prok.	2 000,00	2 000,00																
4700	Szkolenia pracowników niestanowczych członków zarządu	25 000,00	25 000,00																
4710	Wpłaty na PPK finansowane przez podmiot zatrudniający	10 000,00	10 000,00																
75075	Promocja jednostek samorządu terytorialnego	70 800,00	70 800,00	0,00															
2360	Dotacje celowe z budżetu jest udzielone w trybie art. 221 ustawy, na finansowanie lub dofinansowanie zadań zleconych do realizacji organizacjom prowadzącym działalność pożytku publicznego	40 000,00	40 000,00																
2710	Dotacja celowa na pomoc finansową udzielaną między innymi na dofinansowanie własnych zadań budżetowych	3 300,00	3 300,00																
4190	Nagrody konkursowe	1 500,00	1 500,00																
4210	Zakup materiałów i wyposażenia	6 000,00	6 000,00																
4220	Zakup środków żywności	3 000,00	3 000,00																
4300	Zakup usług pozostałych	17 000,00	17 000,00																
75085	Współna obsługa jednostek samorządu terytorialnego	947 038,00	947 038,00	804 640,00															
3020	Wydatki osobowe niezaliczane do wynagrodzeń	2 000,00	2 000,00																

[Handwritten signature]

4010	Wynagrodzenia osobowe pracowników	620 333,00	620 333,00	620 333,00																	
4940	Dotacje wynagrodzenie roczne	49 620,00	49 620,00	49 620,00																	
4110	Składki na ubezpieczenia społeczne	113 424,00	113 424,00	113 424,00																	
4120	Składki na Fundusz Pracy oraz SFWON	16 413,00	16 413,00	16 413,00																	
4170	Wynagrodzenia bezosobowe	4 800,00	4 800,00	4 800,00																	
4210	Zakup materiałów i wyposażenia	25 000,00	25 000,00							25 000,00											
4270	Zakup usług remontowych	1 000,00	1 000,00							1 000,00											
4280	Zakup usług zdrowotnych	500,00	500,00							500,00											
4300	Zakup usług pozostałych	80 000,00	80 000,00							80 000,00											
4360	Opłaty z tytułu zakupu usług telekomunikacyjnych	2 300,00	2 300,00							2 300,00											
4410	Podróże służbowe krajowe	6 000,00	6 000,00							6 000,00											
4420	Podróże służbowe zagraniczne	100,00	100,00							100,00											
4430	Różne opłaty i składki	1 200,00	1 200,00							1 200,00											
4440	Opłaty na zakładowy fundusz świadczeń socjalnych	18 298,00	18 298,00							18 298,00											
4700	Szolenia pracowników niebędących członkami korpusu służby cywilnej	6 000,00	6 000,00							6 000,00											
4710	Wpłaty na PPK finansowane przez podmiot zatrudniający	50,00	50,00							50,00											
75095	Pozostała działalność	612 049,00	612 049,00	91 454,00	0,00					394 595,00											
3030	Różne wydatki na rzecz osób fizycznych	126 000,00	126 000,00							126 000,00											
4100	Wynagrodzenia agencyjno-prowyźjne	50 000,00	50 000,00							50 000,00											
4170	Wynagrodzenia bezosobowe	41 454,00	41 454,00							41 454,00											
4210	Zakup materiałów i wyposażenia	91 595,00	91 595,00							91 595,00											
4300	Zakup usług pozostałych	264 000,00	264 000,00							264 000,00											
4430	Różne opłaty i składki	26 000,00	26 000,00							26 000,00											
4510	Opłaty na rzecz budżetu państwa	500,00	500,00							500,00											
4520	Opłaty na rzecz budżetów jst	1 000,00	1 000,00							1 000,00											
4590	Kary i odszkodowania na rzecz os. fiz.	500,00	500,00							500,00											
4510	Koszty postępowania sądowego i prok.	11 000,00	11 000,00							11 000,00											
751	<u>URZĘDY NACZELNYCH ORGANÓW WŁADZY PAŃSTWOWEJ I KONTROLI OCHRONY PRAWA ORAZ SADOWNICTWA</u>	3 538,00	3 538,00	2 392,80	0,00					1 145,20											
75101	Urzędy naczelnych organów władzy państwowej, kontrol i ochrony prawa	3 538,00	3 538,00							3 538,00											
4010	Wynagrodzenia osobowe pracowników	2 000,00	2 000,00							2 000,00											
4110	Składki na ubezpieczenia społeczne	343,80	343,80							343,80											
4120	Składki na Fundusz Pracy oraz SFWON	49,00	49,00							49,00											
4210	Zakup materiałów i wyposażenia	1 145,20	1 145,20							1 145,20											
752	<u>OBRONA NARODOWA</u>	1 000,00	1 000,00	0,00	0,00					1 000,00											
75212	Pozostałe wydatki obronne	1 000,00	1 000,00	0,00	0,00					1 000,00											

Play

	4210	Zakup materiałów i wyposażenia	500,00	500,00	500,00																
	4300	Zakup usług pozostałych	500,00	500,00	500,00																
754		BEZPIECZENSTWO PUBLICZNEJ OCHRONA PRZECIWOZŁADNIA	812 550,00	401 900,00	0,00	296 640,00	25 000,00	80 500,00	0,00	0,00	410 550,00	410 000,00	0,00	0,00	0,00	0,00	0,00	0,00	0,00	0,00	550,00
		Ochroniarze straż pożarne	772 700,00	362 700,00	0,00	282 700,00	0,00	80 000,00	0,00	0,00	410 000,00	410 000,00	0,00	0,00	0,00	0,00	0,00	0,00	0,00	0,00	0,00
	3030	Różne wydatki na rzecz osób fizycznych	80 000,00	80 000,00				80 000,00													
	4210	Zakup materiałów i wyposażenia	110 000,00	110 000,00																	
	4280	Zakup energii	100 000,00	100 000,00																	
	4270	Zakup usług remontowych	25 000,00	25 000,00																	
	4280	Zakup usług zdalowych	5 000,00	5 000,00																	
	4300	Zakup usług pozostałych	20 000,00	20 000,00																	
	4360	Opłaty z tytułu zakupu usług telekomunikacyjnych	500,00	500,00																	
	4390	Zakup usług obejmujących wykonanie ekspertyz, analiz i opinii	500,00	500,00																	
	4430	Różne opłaty i składki	21 000,00	21 000,00																	
	4620	Opłaty na rzecz budżetów jednostek samorządu terytorialnego	700,00	700,00																	
	6060	Wydatki inwestycyjne jednostek budżetowych	60 000,00								60 000,00	60 000,00									
	6060	Wydatki na zakupy inwestycyjne jednostek budżetowych	350 000,00								350 000,00	350 000,00									
75414		Ochrona cyfrowa	4 200,00	4 200,00	0,00	3 700,00	0,00	500,00	0,00	0,00	0,00	0,00	0,00	0,00	0,00	0,00	0,00	0,00	0,00	0,00	0,00
	3030	Różne wydatki na rzecz osób fizycznych	500,00	500,00				500,00													
	4210	Zakup materiałów i wyposażenia	2 000,00	2 000,00																	
	4300	Zakup usług pozostałych	1 700,00	1 700,00																	
75421		Zarządzanie kryzysowe	5 000,00	5 000,00	0,00	5 000,00	0,00	0,00	0,00	0,00	0,00	0,00	0,00	0,00	0,00	0,00	0,00	0,00	0,00	0,00	0,00
	4210	Zakup materiałów i wyposażenia	2 000,00	2 000,00																	
	4300	Zakup usług pozostałych	3 000,00	3 000,00																	
75495		Pozostała działalność	30 650,00	30 000,00	0,00	5 000,00	25 000,00	0,00	0,00	0,00	650,00	0,00	0,00	0,00	0,00	0,00	0,00	0,00	0,00	0,00	650,00
	2360	Dotacje celowe z budżetu państwa udzielone w trybie art. 221 ustawy, na finansowanie lub dofinansowanie zadań zamyślonych do realizacji organizacji prowadzącej działalność pożytku publicznego	25 000,00	25 000,00																	
	4210	Zakup materiałów i wyposażenia	1 000,00	1 000,00																	
	4270	Zakup usług remontowych	1 000,00	1 000,00																	
	4300	Zakup usług pozostałych	2 000,00	2 000,00																	
	4360	Opłaty z tytułu zakupu usług telekomunikacyjnych	1 000,00	1 000,00																	
	6610	Dotacje celowe przekazane gminie na inwestycje i zakupy inwestycyjne realizowane na podstawie porozumienia (umowy) między jednostkami samorządu terytorialnego	650,00								650,00										
757		OBSŁUGA DŁUGU PUBLICZNEGO	450 000,00	450 000,00	0,00	0,00	0,00	0,00	0,00	0,00	450 000,00	0,00	0,00	0,00	0,00	0,00	0,00	0,00	0,00	0,00	0,00
75702		Obsługa papierów wartościowych, kredytów i pożyczek jednostek samorządu terytorialnego	450 000,00	450 000,00	0,00	0,00	0,00	0,00	0,00	0,00	450 000,00	0,00	0,00	0,00	0,00	0,00	0,00	0,00	0,00	0,00	0,00

8110	Odszki od samorządowych papierów wartościowych lub znaczących przez list kredytów i pożyczek	450 000,00	450 000,00	0,00	553 600,00	0,00	0,00	0,00	0,00	0,00	0,00	0,00	0,00	0,00	0,00	0,00	0,00	0,00	
753	RÓŻNE ROZLICZENIA	553 600,00	553 600,00	0,00	553 600,00	0,00	0,00	0,00	0,00	0,00	0,00	0,00	0,00	0,00	0,00	0,00	0,00	0,00	
75309	Rozliczenia między jednostkami samorządu terytorialnego	47 500,00	47 500,00	0,00	47 500,00	0,00	0,00	0,00	0,00	0,00	0,00	0,00	0,00	0,00	0,00	0,00	0,00	0,00	
2900	Wpłaty gmin i powiatów na rzecz innych jedn.sam.keryt. oraz związków gmin lub związków powiatów na dofinansowanie zadań bieżących	47 500,00	47 500,00		47 500,00														
75614	Różne rozliczenia finansowe	66 100,00	66 100,00	0,00	66 100,00	0,00	0,00	0,00	0,00	0,00	0,00	0,00	0,00	0,00	0,00	0,00	0,00	0,00	
4210	Zakup materiałów i wyposażenia	100,00	100,00		100,00														
4300	Zakup usług pozostałych	2 000,00	2 000,00		2 000,00														
4430	Różne opłaty i składki	57 000,00	57 000,00		57 000,00														
4530	Podatek od towarów i usług VAT	2 000,00	2 000,00		2 000,00														
4610	Koszty postępowania sądowego i prok.	5 000,00	5 000,00		5 000,00														
75618	Rezerwy ogólne i celowe	440 000,00	440 000,00	0,00	440 000,00	0,00	0,00	0,00	0,00	0,00	0,00	0,00	0,00	0,00	0,00	0,00	0,00	0,00	
4810	Rezerwy	440 000,00	440 000,00		440 000,00														
801	OŚWIATA I WYCHOWANIE	32 527 556,00	30 742 289,00	17 619 337,00	5 300 037,00	7 579 620,00	252 104,00	142 748,00	142 748,00	142 748,00	142 748,00	142 748,00	142 748,00	142 748,00	142 748,00	142 748,00	142 748,00	142 748,00	142 748,00
80101	Szkoly podstawowe	18 277 354,00	16 492 084,00	9 862 139,00	1 695 437,00	4 791 760,00	142 748,00	142 748,00	142 748,00	142 748,00	142 748,00	142 748,00	142 748,00	142 748,00	142 748,00	142 748,00	142 748,00	142 748,00	142 748,00
2540	Dotacja podmiotowa z budżetu dla niepublicznej jednostki systemu oświaty	4 791 760,00	4 791 760,00		4 791 760,00														
3020	Wydatki osobowe niezaliczone do wynagrodzeń	142 748,00	142 748,00		142 748,00														
4010	Wynagrodzenia osobowe pracowników	1 569 454,00	1 569 454,00	1 569 454,00	1 569 454,00														
4040	Dotatkowe wynagrodzenie roczne	117 162,00	117 162,00	117 162,00	117 162,00														
4110	Składki na ubezpieczenia społeczne	1 409 834,00	1 409 834,00	1 409 834,00	1 409 834,00														
4120	Składki na Fundusz Pracy oraz SFWON	201 231,00	201 231,00	201 231,00	201 231,00														
4170	Wynagrodzenia bezosobowe	5 800,00	5 800,00	5 800,00	5 800,00														
4210	Zakup materiałów i wyposażenia	236 950,00	236 950,00		236 950,00														
4240	Zakup środków dydaktycznych i książek	17 700,00	17 700,00		17 700,00														
4260	Zakup energii	470 500,00	470 500,00		470 500,00														
4270	Zakup usług remontowych	327 500,00	327 500,00		327 500,00														
4280	Zakup usług zdrowotnych	6 150,00	6 150,00		6 150,00														
4300	Zakup usług pozostałych	200 000,00	200 000,00		200 000,00														
4360	Opłaty z tytułu zakupu usług telekomunikacyjnych	11 000,00	11 000,00		11 000,00														
4410	Podróż służbowe krajowe	4 000,00	4 000,00		4 000,00														
4430	Różne opłaty i składki	17 000,00	17 000,00		17 000,00														
4440	Opisy na zakładowy fundusz świadczeń socjalnych	395 237,00	395 237,00		395 237,00														
4700	Szkolenia pracowników niebędących członkami korpusu służby cywilnej	9 400,00	9 400,00		9 400,00														
4710	Wpłaty na PPK finansowane przez podmiot zatrudniający	14 117,00	14 117,00	14 117,00	14 117,00														

Handwritten signature and date:
13.12.2021

4010	Wynagrodzenia osobowe pracowników	104 831,00	104 831,00	104 831,00															
4040	Dodatkowe wynagrodzenia rozne	7 782,00	7 782,00	7 782,00															
4110	Składki na ubezpieczenia społeczne	84 202,00	84 202,00	84 202,00															
4120	Składki na Fundusz Pracy oraz SFWON	11 988,00	11 988,00	11 988,00															
4210	Zakup materiałów i wyposażenia	5 000,00	5 000,00	5 000,00															
4240	Zakup środków dydaktycznych i książek	900,00	900,00	900,00															
4260	Zakup energii	51 500,00	51 500,00	51 500,00															
4270	Zakup usług remontowych	1 500,00	1 500,00	1 500,00															
4280	Zakup usług zdrowotnych	250,00	250,00	250,00															
4300	Zakup usług pozostałych	12 150,00	12 150,00	12 150,00															
4360	Opłaty z tyt. zakupu usług telekomunikacyjnych	600,00	600,00	600,00															
4410	Podróże służbowe krajowe	500,00	500,00	500,00															
4440	Opłaty na zakładowy fundusz świadczeń socjalnych	20 137,00	20 137,00	20 137,00															
4710	Wpłaty na PPK finansowane przez podmiot zatrudniający	1 272,00	1 272,00	1 272,00															
4790	Wynagrodzenia osobowe nauczycieli	350 939,00	350 939,00	350 939,00															
4800	Dodatkowe wynagrodzenie rozne nauczycieli	35 942,00	35 942,00	35 942,00															
60146	Dokształcanie i doskonalenie nauczycieli	78 642,00	78 642,00	0,00	78 642,00	0,00	0,00	0,00	0,00	0,00	0,00	0,00	0,00	0,00	0,00	0,00	0,00	0,00	0,00
4210	Zakup materiałów i wyposażenia	2 100,00	2 100,00	2 100,00															
4300	Zakup usług pozostałych	19 580,00	19 580,00	19 580,00															
4700	Szkolenia pracowników niebędących członkami korpusu służby cywilnej	56 962,00	56 962,00	56 962,00															
80148	Stołówki szkolne i przedszkolne	1 758 151,00	1 758 151,00	843 185,00	910 328,00	0,00	4 638,00	0,00	0,00	0,00	0,00	0,00	0,00	0,00	0,00	0,00	0,00	0,00	0,00
3020	Wydatki osobowe niezaliczane do wynagrodzeń	4 638,00	4 638,00				4 638,00												
4010	Wynagrodzenia osobowe pracowników	679 586,00	679 586,00	679 586,00															
4040	Dodatkowe wynagrodzenia rozne	36 583,00	36 583,00	36 583,00															
4110	Składki na ubezpieczenia społeczne	110 443,00	110 443,00	110 443,00															
4120	Składki na Fundusz Pracy oraz SFWON	15 790,00	15 790,00	15 790,00															
4210	Zakup materiałów i wyposażenia	23 000,00	23 000,00	23 000,00															
4220	Zakup środków żywności	677 500,00	677 500,00	677 500,00															
4260	Zakup energii	150 000,00	150 000,00	150 000,00															
4270	Zakup usług remontowych	9 500,00	9 500,00	9 500,00															
4280	Zakup usług zdrowotnych	986,00	986,00	986,00															
4300	Zakup usług pozostałych	23 000,00	23 000,00	23 000,00															
4410	Podróże służbowe krajowe	250,00	250,00	250,00															
4440	Opłaty na zakładowy fundusz świadczeń socjalnych	24 382,00	24 382,00	24 382,00															
4700	Szkolenia pracowników niebędących członkami korpusu służby cywilnej	1 700,00	1 700,00	1 700,00															
4710	Wpłaty na PPK finansowane przez podmiot zatrudniający	783,00	783,00	783,00															

80143	Realizacja zadań wymagających stosowania specjalnej organizacji nauki i metod pracy dla dzieci w przedszkolach, oddziałach przedszkolnych i innych formach wychowania przedszkolnego	287 676,00	287 676,00	287 676,00	157 855,00	11 746,00	77 160,00	11 412,00	0,00	0,00	0,00	0,00	0,00	0,00	0,00	0,00
2540	Dotacja podmiotowa z budżetu dla niepublicznej jednostki systemu oświaty	77 160,00	77 160,00	77 160,00			77 160,00									
3020	Wydatki osobowe niezaliczane do wynagrodzeń	11 412,00	11 412,00	11 412,00				11 412,00								
4110	Składki na ubezpieczenia społeczne	28 381,00	28 381,00	28 381,00	28 381,00											
4120	Składki na Fundusz Pracy oraz SFWON	4 065,00	4 065,00	4 065,00	4 065,00											
4210	Zakup materiałów i wyposażenia	700,00	700,00	700,00		700,00										
4240	Zakup środków dydaktycznych i książek	500,00	500,00	500,00		500,00										
4440	Odpisy na zakładowy fundusz świadczeń socjalnych	10 546,00	10 546,00	10 546,00		10 546,00										
4710	Wpłaty na PPK finansowane przez podmiot zatrudniający	100,00	100,00	100,00	100,00											
4790	Wynagrodzenia osobowe nauczycieli	151 146,00	151 146,00	151 146,00	151 146,00											
4800	Dodatkowe wynagrodzenie roczne nauczycieli	3 666,00	3 666,00	3 666,00	3 666,00											
80150	Realizacja zadań wymagających stosowania specjalnej organizacji nauki i metod pracy dla dzieci i młodzieży w szkołach podstawowych	2 212 408,00	2 212 408,00	2 212 408,00	1 474 124,00	90 813,00	614 700,00	32 771,00	0,00	0,00	0,00	0,00	0,00	0,00	0,00	0,00
2540	Dotacja podmiotowa z budżetu dla niepublicznej jednostki systemu oświaty	614 700,00	614 700,00	614 700,00			614 700,00									
3020	Wydatki osobowe niezaliczane do wynagrodzeń	32 771,00	32 771,00	32 771,00				32 771,00								
4110	Składki na ubezpieczenia społeczne	214 356,00	214 356,00	214 356,00	214 356,00											
4120	Składki na Fundusz Pracy oraz SFWON	30 601,00	30 601,00	30 601,00	30 601,00											
4210	Zakup materiałów i wyposażenia	10 000,00	10 000,00	10 000,00		10 000,00										
4240	Zakup środków dydaktycznych i książek	9 300,00	9 300,00	9 300,00		9 300,00										
4300	Zakup usług pozostałych	12 920,00	12 920,00	12 920,00		12 920,00										
4440	Odpisy na zakładowy fundusz świadczeń socjalnych	58 593,00	58 593,00	58 593,00	58 593,00											
4710	Wpłaty na PPK finansowane przez podmiot zatrudniający	2 523,00	2 523,00	2 523,00	2 523,00											
4790	Wynagrodzenia osobowe nauczycieli	1 144 879,00	1 144 879,00	1 144 879,00	1 144 879,00											
4800	Dodatkowe wynagrodzenie roczne nauczycieli	81 765,00	81 765,00	81 765,00	81 765,00											
80152	Realizacja zadań wymagających stosowania specjalnej organizacji nauki i metod pracy dla dzieci i młodzieży w gimnazjach, klasach dotychczasowego gimnazjum o prowadzonych w innych typach szkół, liceach ogólnokształcących, technikumach, branżowych szkołach I i II stopnia i klasach dotychczasowej zasadniczej szkoły zawodowej prowadzonych w branżowych szkołach I stopnia oraz szkołach artystycznych	1 308,00	1 308,00	1 308,00	1 308,00	0,00	0,00	0,00	0,00	0,00	0,00	0,00	0,00	0,00	0,00	0,00

Przy

4110	Składki na ubezpieczenia społeczne	184,00	184,00	184,00															
4120	Składki na Fundusz Pracy oraz SFWON	26,00	26,00	26,00															
4710	Wpłaty na PRK finansowane przez podmiot zatrudniający	27,00	27,00	27,00															
4800	Dodatkowe wynagrodzenie roczne nauzczytel	1 071,00	1 071,00	1 071,00															
80195	Pozostała działalność	155 228,00	155 228,00	0,00															
3040	Nagrody o charakterze szczególnym niezależnie do wynagrodzeń	10 000,00	10 000,00																
4440	Odpiły na zakładowy fundusz świadczeń socjalnych	145 228,00	145 228,00																
851	OCHRONA ZDROWIA	355 580,00	355 580,00	130 080,00															
85153	Zwalczanie narzeczoności	13 500,00	13 500,00	3 500,00															
4170	Wynagrodzenia bezosobowe	3 500,00	3 500,00	3 500,00															
4210	Zakup materiałów wyposażenia	6 000,00	6 000,00																
4300	Zakup usług pozostałych	3 000,00	3 000,00																
4700	Szkolenia pracowników niebędących członkami korpusu służby cywilnej	1 000,00	1 000,00																
85154	Przedwzięcie alkoholizmu	342 080,00	342 080,00	126 580,00															
4110	Składki na ubezpieczenia społeczne	5 000,00	5 000,00	5 000,00															
4170	Wynagrodzenia bezosobowe	121 580,00	121 580,00	121 580,00															
4210	Zakup materiałów wyposażenia	54 500,00	54 500,00																
4300	Zakup usług pozostałych	154 500,00	154 500,00																
4610	Koszty postępowania sądowego i prokuratorskiego	3 500,00	3 500,00																
4700	Szkolenia pracowników niebędących członkami korpusu służby cywilnej	3 000,00	3 000,00																
852	POMOC SPOŁECZNA	6 238 044,00	6 238 044,00	1 234 892,00															
65202	Dotny pomocy społecznej	1 395 800,00	1 395 800,00	0,00															
4300	Zakup usług pozostałych	76 800,00	76 800,00																
4330	Zakup usług przez jednostki samorządu terytorialnego od innych jst	1 319 000,00	1 319 000,00																
85203	Ośrodki wsparcia	130 000,00	130 000,00	0,00															
4300	Zakup usług pozostałych	130 000,00	130 000,00																
85213	Składki na ubezpieczenia zdrowotne opłacane za osoby pobierające świadczenie z pomocy społecznej oraz osoby uczestniczące w zajęciach w centrum integracji społecznej	82 049,00	82 049,00	0,00															
4130	Składki na ubezpieczenia zdrowotne	82 049,00	82 049,00																
85214	Zasili okresowe celowe i pomroc w naturze oraz składki na ubezpieczenia emerytalne i rentowe	1 001 534,00	1 001 534,00	1 008,00															
2950	Zwrot namy/korzystanych dotacji oraz płatności	5 000,00	5 000,00																

[Handwritten signature]

	3110	Świadczenia społeczne	975 034,00	975 034,00	975 034,00	0,00	0,00	0,00	0,00	0,00	0,00	0,00	0,00	0,00	0,00	0,00	0,00	0,00	
	4110	Składki na ubezpieczenia społeczne	1 000,00	1 000,00	1 000,00														
	4300	Zakup usług pozostałych	20 000,00	20 000,00	20 000,00		20 000,00												
	4580	Odsieki od dotacji wykorzystanych niezgodnie z przeznaczeniem lub pobranych w nadmiernej wysokości	500,00	500,00	500,00		500,00												
85215		Dodatki mieszkaniowe	261 100,00	261 100,00	261 100,00	0,00	100,00	0,00	0,00	0,00	0,00	0,00	0,00	0,00	0,00	0,00	0,00	0,00	0,00
	3110	Świadczenia społeczne	261 000,00	261 000,00	261 000,00														
	4300	Zakup usług pozostałych	100,00	100,00	100,00		100,00												
85216		Zasiłki stałe	702 217,00	702 217,00	702 217,00	0,00	4 200,00	0,00	0,00	0,00	0,00	0,00	0,00	0,00	0,00	0,00	0,00	0,00	0,00
	2950	Zwrot niewykorzystanych dotacji oraz płatności	4 000,00	4 000,00	4 000,00		4 000,00												
	3110	Świadczenia społeczne	698 017,00	698 017,00	698 017,00														
	4580	Odsieki od dotacji wykorzystanych niezgodnie z przeznaczeniem lub pobranych w nadmiernej wysokości	200,00	200,00	200,00		200,00												
85219		Ośrodki pomocy społecznej	1 416 447,00	1 416 447,00	1 416 447,00	1 233 892,00	164 404,00	0,00	0,00	0,00	0,00	0,00	0,00	0,00	0,00	0,00	0,00	0,00	0,00
	3020	Wydatki osobowe niezaliczane do wynagrodzeń	13 351,00	13 351,00	13 351,00														
	3110	Świadczenia społeczne	4 800,00	4 800,00	4 800,00														
	4010	Wynagrodzenia osobowe pracowników	947 742,00	947 742,00	947 742,00		947 742,00												
	4040	Dodatek wynagrodzenie roczne	68 026,00	68 026,00	68 026,00		68 026,00												
	4110	Składki na ubezpieczenia społeczne	168 174,00	168 174,00	168 174,00		168 174,00												
	4120	Składki na Fundusz Pracy oraz SPWON	22 954,00	22 954,00	22 954,00		22 954,00												
	4170	Wynagrodzenia bezosobowe	21 600,00	21 600,00	21 600,00		21 600,00												
	4210	Zakup materiałów i wyposażenia	25 057,00	25 057,00	25 057,00		25 057,00												
	4260	Zakup energii	28 000,00	28 000,00	28 000,00		28 000,00												
	4270	Zakup usług remontowych	500,00	500,00	500,00		500,00												
	4280	Zakup usług zdrowotnych	510,00	510,00	510,00		510,00												
	4300	Zakup usług pozostałych	55 000,00	55 000,00	55 000,00		55 000,00												
	4360	Opłaty z tytułu zakupu usług telekomunikacyjnych	11 000,00	11 000,00	11 000,00		11 000,00												
	4390	Zakup usług obejmujących wykonanie ekspertyz, analiz i opinii	500,00	500,00	500,00		500,00												
	4410	Podróże służbowe krajowe	4 000,00	4 000,00	4 000,00		4 000,00												
	4430	Różne opłaty i składki	2 680,00	2 680,00	2 680,00		2 680,00												
	4440	Opłaty na zakłady fundusz świadczeń społecznych	35 477,00	35 477,00	35 477,00		35 477,00												
	4700	Szkolenia pracowników niebędących członkami korpusu służby cywilnej	1 680,00	1 680,00	1 680,00		1 680,00												
	4710	Wpłaty na PPK finansowane przez podmiot zatrudniający	5 366,00	5 366,00	5 366,00		5 366,00												
85228		Usługi opiekuńcze i specjalistyczne usługi opiekuńcze	760 000,00	760 000,00	760 000,00	0,00	760 000,00	0,00	0,00	0,00	0,00	0,00	0,00	0,00	0,00	0,00	0,00	0,00	0,00

Plecy

4710	Wpłaty na PPK finansowane przez podmiot zatrudniającego																	
85502	Świadczenia rodzinne, świadczenie z funduszu alimentacyjnego oraz składki na ubezpieczenia emerytalne i rentowe z ubezpieczenia społecznego																	
2950	Zwrot niewykorzystanych dotacji oraz płatności	539,00	539,00	539,00	539,00	539,00	539,00	539,00	539,00	539,00	539,00	539,00	539,00	539,00	539,00	539,00	539,00	539,00
3110	Świadczenia społeczne	7 085 598,00	7 085 598,00	7 085 598,00	7 085 598,00	7 085 598,00	7 085 598,00	7 085 598,00	7 085 598,00	7 085 598,00	7 085 598,00	7 085 598,00	7 085 598,00	7 085 598,00	7 085 598,00	7 085 598,00	7 085 598,00	7 085 598,00
4010	Wynagrodzenia osobowe pracowników	29 000,00	29 000,00	29 000,00	29 000,00	29 000,00	29 000,00	29 000,00	29 000,00	29 000,00	29 000,00	29 000,00	29 000,00	29 000,00	29 000,00	29 000,00	29 000,00	29 000,00
4040	Dodatki wynagrodzenia roczne	6 836 809,00	6 836 809,00	6 836 809,00	6 836 809,00	6 836 809,00	6 836 809,00	6 836 809,00	6 836 809,00	6 836 809,00	6 836 809,00	6 836 809,00	6 836 809,00	6 836 809,00	6 836 809,00	6 836 809,00	6 836 809,00	6 836 809,00
4110	Składki na ubezpieczenia społeczne	150 572,00	150 572,00	150 572,00	150 572,00	150 572,00	150 572,00	150 572,00	150 572,00	150 572,00	150 572,00	150 572,00	150 572,00	150 572,00	150 572,00	150 572,00	150 572,00	150 572,00
4120	Składki na Fundusz Pracy oraz SPWON	10 949,00	10 949,00	10 949,00	10 949,00	10 949,00	10 949,00	10 949,00	10 949,00	10 949,00	10 949,00	10 949,00	10 949,00	10 949,00	10 949,00	10 949,00	10 949,00	10 949,00
4210	Składki na Fundusz Pracy oraz SPWON	28 202,00	28 202,00	28 202,00	28 202,00	28 202,00	28 202,00	28 202,00	28 202,00	28 202,00	28 202,00	28 202,00	28 202,00	28 202,00	28 202,00	28 202,00	28 202,00	28 202,00
4210	Zakup materiałów i wyposażenia	3 958,00	3 958,00	3 958,00	3 958,00	3 958,00	3 958,00	3 958,00	3 958,00	3 958,00	3 958,00	3 958,00	3 958,00	3 958,00	3 958,00	3 958,00	3 958,00	3 958,00
4300	Zakup usług pozostałych	6 106,00	6 106,00	6 106,00	6 106,00	6 106,00	6 106,00	6 106,00	6 106,00	6 106,00	6 106,00	6 106,00	6 106,00	6 106,00	6 106,00	6 106,00	6 106,00	6 106,00
4560	Odsetki od dotacji wykorzystanych niezgodnie z przeznaczeniem lub pobranych w nadmiernej wysokości	12 000,00	12 000,00	12 000,00	12 000,00	12 000,00	12 000,00	12 000,00	12 000,00	12 000,00	12 000,00	12 000,00	12 000,00	12 000,00	12 000,00	12 000,00	12 000,00	12 000,00
4700	Szkolenia pracowników niebędących członkami korpusu służby cywilnej	7 000,00	7 000,00	7 000,00	7 000,00	7 000,00	7 000,00	7 000,00	7 000,00	7 000,00	7 000,00	7 000,00	7 000,00	7 000,00	7 000,00	7 000,00	7 000,00	7 000,00
4710	Wpłaty na PPK finansowane przez podmiot zatrudniającego	500,00	500,00	500,00	500,00	500,00	500,00	500,00	500,00	500,00	500,00	500,00	500,00	500,00	500,00	500,00	500,00	500,00
85504	Wspieranie rodziny																	
2950	Zwrot niewykorzystanych dotacji oraz płatności	95 115,00	95 115,00	95 115,00	95 115,00	95 115,00	95 115,00	95 115,00	95 115,00	95 115,00	95 115,00	95 115,00	95 115,00	95 115,00	95 115,00	95 115,00	95 115,00	95 115,00
4010	Wynagrodzenia osobowe pracowników	500,00	500,00	500,00	500,00	500,00	500,00	500,00	500,00	500,00	500,00	500,00	500,00	500,00	500,00	500,00	500,00	500,00
4040	Dodatki wynagrodzenie roczne	49 665,00	49 665,00	49 665,00	49 665,00	49 665,00	49 665,00	49 665,00	49 665,00	49 665,00	49 665,00	49 665,00	49 665,00	49 665,00	49 665,00	49 665,00	49 665,00	49 665,00
4110	Składki na ubezpieczenia społeczne	3 873,00	3 873,00	3 873,00	3 873,00	3 873,00	3 873,00	3 873,00	3 873,00	3 873,00	3 873,00	3 873,00	3 873,00	3 873,00	3 873,00	3 873,00	3 873,00	3 873,00
4120	Składki na Fundusz Pracy oraz SPWON	9 348,00	9 348,00	9 348,00	9 348,00	9 348,00	9 348,00	9 348,00	9 348,00	9 348,00	9 348,00	9 348,00	9 348,00	9 348,00	9 348,00	9 348,00	9 348,00	9 348,00
4170	Wynagrodzenia bezosobowe	1 312,00	1 312,00	1 312,00	1 312,00	1 312,00	1 312,00	1 312,00	1 312,00	1 312,00	1 312,00	1 312,00	1 312,00	1 312,00	1 312,00	1 312,00	1 312,00	1 312,00
4560	Odsetki od dotacji wykorzystanych niezgodnie z przeznaczeniem lub pobranych w nadmiernej wysokości	30 000,00	30 000,00	30 000,00	30 000,00	30 000,00	30 000,00	30 000,00	30 000,00	30 000,00	30 000,00	30 000,00	30 000,00	30 000,00	30 000,00	30 000,00	30 000,00	30 000,00
4710	Wpłaty na PPK finansowane przez podmiot zatrudniającego	100,00	100,00	100,00	100,00	100,00	100,00	100,00	100,00	100,00	100,00	100,00	100,00	100,00	100,00	100,00	100,00	100,00
85508	Rodzinny zasiłek																	
4330	Zakup usług przez jednostki samorządu terytorialnego od innych jst	317,00	317,00	317,00	317,00	317,00	317,00	317,00	317,00	317,00	317,00	317,00	317,00	317,00	317,00	317,00	317,00	317,00
85513	Składki na ubezpieczenia zdrowotne																	
4130	Składki na ubezpieczenia zdrowotne	440 024,00	440 024,00	440 024,00	440 024,00	440 024,00	440 024,00	440 024,00	440 024,00	440 024,00	440 024,00	440 024,00	440 024,00	440 024,00	440 024,00	440 024,00	440 024,00	440 024,00
85516	System opieki na dziełmi do 3 lat																	
2930	Dotacja celowa z budżetu na finansowanie lub dotransferowanie zadań zleconych do realizacji pozostałym jednostkom nie zaliczanym do sektora finansów publicznych	79 648,00	79 648,00	79 648,00	79 648,00	79 648,00	79 648,00	79 648,00	79 648,00	79 648,00	79 648,00	79 648,00	79 648,00	79 648,00	79 648,00	79 648,00	79 648,00	79 648,00
3020	Wydatki osobowe niezaliczane do wynagrodzeń	498 055,00	498 055,00	498 055,00	498 055,00	498 055,00	498 055,00	498 055,00	498 055,00	498 055,00	498 055,00	498 055,00	498 055,00	498 055,00	498 055,00	498 055,00	498 055,00	498 055,00
85516	System opieki na dziełmi do 3 lat																	
2930	Dotacja celowa z budżetu na finansowanie lub dotransferowanie zadań zleconych do realizacji pozostałym jednostkom nie zaliczanym do sektora finansów publicznych	50 400,00	50 400,00	50 400,00	50 400,00	50 400,00	50 400,00	50 400,00	50 400,00	50 400,00	50 400,00	50 400,00	50 400,00	50 400,00	50 400,00	50 400,00	50 400,00	50 400,00
3020	Wydatki osobowe niezaliczane do wynagrodzeń	1 500,00	1 500,00	1 500,00	1 500,00	1 500,00	1 500,00	1 500,00	1 500,00	1 500,00	1 500,00	1 500,00	1 500,00	1 500,00	1 500,00	1 500,00	1 500,00	1 500,00
85516	System opieki na dziełmi do 3 lat																	
2930	Dotacja celowa z budżetu na finansowanie lub dotransferowanie zadań zleconych do realizacji pozostałym jednostkom nie zaliczanym do sektora finansów publicznych	50 400,00	50 400,00	50 400,00	50 400,00	50 400,00	50 400,00	50 400,00	50 400,00	50 400,00	50 400,00	50 400,00	50 400,00	50 400,00	50 400,00	50 400,00	50 400,00	50 400,00
3020	Wydatki osobowe niezaliczane do wynagrodzeń	1 500,00	1 500,00	1 500,00	1 500,00	1 500,00	1 500,00	1 500,00	1 500,00	1 500,00	1 500,00	1 500,00	1 500,00	1 500,00	1 500,00	1 500,00	1 500,00	1 500,00
85516	System opieki na dziełmi do 3 lat																	
2930	Dotacja celowa z budżetu na finansowanie lub dotransferowanie zadań zleconych do realizacji pozostałym jednostkom nie zaliczanym do sektora finansów publicznych	50 400,00	50 400,00	50 400,00	50 400,00	50 400,00	50 400,00	50 400,00	50 400,00	50 400,00	50 400,00	50 400,00	50 400,00	50 400,00	50 400,00	50 400,00	50 400,00	50 400,00
3020	Wydatki osobowe niezaliczane do wynagrodzeń	1 500,00	1 500,00	1 500,00	1 500,00	1 500,00	1 500,00	1 500,00	1 500,00	1 500,00	1 500,00	1 500,00	1 500,00	1 500,00	1 500,00	1 500,00	1 500,00	1 500,00

Alcy

4010	Wynagrodzenia osobowe pracowników	249 060,00	249 060,00	249 060,00															
4040	Dodatkowe wynagrodzenie roczne	20 063,00	20 063,00	20 063,00															
4110	Składki na ubezpieczenie społeczne	49 754,00	49 754,00	49 754,00															
4120	Składki na Fundusz Pracy oraz SFPIRON	6 982,00	6 982,00	6 982,00															
4170	Wynagrodzenia bezosobowe	18 240,00	18 240,00	18 240,00															
4210	Zakup materiałów i wyposażenia	14 000,00	14 000,00	14 000,00															
4220	Zakup środków żywności	36 000,00	36 000,00	36 000,00															
4260	Zakup energii	22 000,00	22 000,00	22 000,00															
4270	Zakup usług remontowych	3 000,00	3 000,00	3 000,00															
4280	Zakup usług zdielowych	1 000,00	1 000,00	1 000,00															
4300	Zakup usług pozostałych	14 000,00	14 000,00	14 000,00															
4360	Zakup usług telekomunikacyjnych	800,00	800,00	800,00															
4410	Podróże służbowe krajowe	100,00	100,00	100,00															
4430	Różne opłaty i składki	200,00	200,00	200,00															
4440	Opłaty na ZFŚS	10 206,00	10 206,00	10 206,00															
4700	Szkolenia pracowników/maleńcy i członkami rodziny służby cywilnej	700,00	700,00	700,00															
4710	Wpłaty na PPK finansowane przez podmiot zatrudniający	50,00	50,00	50,00															
900	GOSPODARKA KOMUNALNA I OCHRONA ŚRODOWISKA	7 636 340,56	7 149 704,93	246 994,00	6 140 739,93	39 000,00	0,00	724 975,00	0,00	496 635,63	305 635,63	80 000,00	0,00	0,00	0,00	0,00	0,00	0,00	
90001	Gospodarka ściekowa i ochrona wód	10 000,00	10 000,00	0,00	10 000,00	0,00	0,00	0,00	0,00	0,00	0,00	0,00	0,00	0,00	0,00	0,00	0,00	0,00	
4510	Opłaty na rzecz budżetu państwa	10 000,00	10 000,00	0,00	10 000,00	0,00	0,00	0,00	0,00	0,00	0,00	0,00	0,00	0,00	0,00	0,00	0,00	0,00	
90002	Gospodarka odpadami komunalnymi	4 771 232,00	4 771 232,00	244 794,00	4 526 438,00	0,00	0,00	0,00	0,00	0,00	0,00	0,00	0,00	0,00	0,00	0,00	0,00	0,00	
4010	Wynagrodzenia osobowe pracowników	167 363,00	167 363,00	167 363,00															
4040	Dodatkowe wynagrodzenie roczne	12 000,00	12 000,00	12 000,00															
4100	Wynagrodzenia agencyjnego/pracownicy	30 000,00	30 000,00	30 000,00															
4110	Składki na ubezpieczenie społeczne	30 834,00	30 834,00	30 834,00															
4120	Składki na Fundusz Pracy oraz SFPIRON	4 397,00	4 397,00	4 397,00															
4210	Zakup materiałów i wyposażenia	15 050,00	15 050,00	15 050,00															
4300	Zakup usług pozostałych	4 505 488,00	4 505 488,00	4 505 488,00															
4410	Podróże służbowe krajowe	500,00	500,00	500,00															
4440	Opłaty na zakładowy fundusz świadczeń socjalnych	4 900,00	4 900,00	4 900,00															
4700	Szkolenia pracowników/maleńcy i członkami rodziny służby cywilnej	500,00	500,00	500,00															
4710	Wpłaty na PPK finansowane przez podmiot zatrudniający	200,00	200,00	200,00															
90003	Oczyszczanie śmieci i wra	6 000,00	6 000,00	0,00	6 000,00	0,00	0,00	0,00	0,00	0,00	0,00	0,00	0,00	0,00	0,00	0,00	0,00	0,00	

[Signature]

2360	Dotacje celowe z budżetu, jest udzielone w trybie art. 221 ustawy, na finansowanie lub dofinansowanie zadań zleconych do realizacji organizacji prowadzącym działalność pożytku publicznego	5 000,00	5 000,00	0,00	0,00	0,00	0,00	0,00	0,00	0,00	0,00	0,00	0,00	0,00	0,00	0,00	0,00	0,00	
4110	Składki na ubezpieczenia społeczne	600,00	600,00	600,00															
4120	Składki na Fundusz Pracy oraz SFPCON	100,00	100,00	100,00															
4170	Wynagrodzenie bezosobowe	3 500,00	3 500,00	3 500,00															
4210	Zakup materiałów i wyposażenia	139 406,93	139 406,93			139 406,93													
4260	Zakup energii	23 000,00	23 000,00			23 000,00													
4270	Zakup usług remontowych	5 000,00	5 000,00			5 000,00													
4300	Zakup usług pozostałych	133 317,00	133 317,00			133 317,00													
4308	Zakup usług pozostałych	44 541,00	44 541,00			44 541,00													
4309	Zakup usług pozostałych	25 459,00	25 459,00			25 459,00													
4300	Zakup usług obejmujących wykonanie ekspertyz, analiz i opinii	33 000,00	33 000,00			33 000,00													
4430	Różne opłaty i składki	6 000,00	6 000,00			6 000,00													
4510	Opłaty na rzecz budżetu państwa	500,00	500,00			500,00													
4520	Opłaty na rzecz budżetów jest	500,00	500,00			500,00													
6050	Wydatki inwestycyjne jednostek budżetowych	132 060,95				132 060,95													
6058	Wydatki inwestycyjne jednostek budżetowych	50 904,00				50 904,00													
6059	Wydatki inwestycyjne jednostek budżetowych	29 096,00				29 096,00													
921	KULTURA, OCHRONA DZIEDZICTWA NARODOWEGO	2 369 208,00	2 119 208,00	0,00	255 585,00	1 863 623,00	0,00	0,00	0,00	0,00	0,00	0,00	0,00	0,00	0,00	0,00	0,00	0,00	
92105	Pozostałe zadania w zakresie kultury	88 000,00	88 000,00	0,00	0,00	88 000,00	0,00	0,00	0,00	0,00	0,00	0,00	0,00	0,00	0,00	0,00	0,00	0,00	
2360	Dotacja celowa z budżetu jest udzielona w trybie art. 221 ustawy, na finansowanie lub dofinansowanie zadań zleconych do realizacji organizacji prowadzącym działalność pożytku publicznego	88 000,00	88 000,00			88 000,00													
92108	Darmy i osobniki kultury, świetlicy i klubów	1 753 711,00	1 483 711,00	0,00	0,00	1 483 711,00	0,00	0,00	0,00	0,00	0,00	0,00	0,00	0,00	0,00	0,00	0,00	0,00	
2480	Dotacja celowa z budżetu dla samorządowej instytucji kultury	1 483 711,00	1 483 711,00			1 483 711,00													
6050	Wydatki inwestycyjne jednostek budżetowych	250 000,00				250 000,00													
92116	Biblioteki	271 932,00	271 932,00	0,00	0,00	271 932,00	0,00	0,00	0,00	0,00	0,00	0,00	0,00	0,00	0,00	0,00	0,00	0,00	
2480	Dotacja celowa z budżetu dla samorządowej instytucji kultury	271 932,00	271 932,00			271 932,00													
92120	Ochrona zabytków i opieka nad zabytkami	14 000,00	14 000,00	0,00	4 000,00	10 000,00	0,00	0,00	0,00	0,00	0,00	0,00	0,00	0,00	0,00	0,00	0,00	0,00	
2720	Dotacja celowa z budżetu na finansowanie lub dofinansowanie prac remontowych obiektów zabytkowych	10 000,00	10 000,00			10 000,00													
4270	Zakup usług remontowych	1 000,00	1 000,00			1 000,00													
4300	Zakup usług pozostałych	3 000,00	3 000,00			3 000,00													
92195	Pozostała działalność	261 565,00	261 565,00	0,00	0,00	0,00	0,00	0,00	0,00	0,00	0,00	0,00	0,00	0,00	0,00	0,00	0,00	0,00	



4210	Zakup materiałów i wyposażenia	26 672,06	26 672,06		26 672,06													
4260	Zakup energii	500,00	500,00		500,00													
4270	Zakup usług remontowych	2 000,00	2 000,00		2 000,00													
4300	Zakup usług pozostałych	73 850,00	73 850,00		73 850,00													
4430	Różne opłaty i składki	500,00	500,00		500,00													
6050	Wydatki inwestycyjne jednostek budżetowych	44 911,13																
	RAZEM	92 872 807,75	92 110 145,99	27 583 230,80	24 990 047,19	9 892 453,00	18 559 430,00	724 975,00	450 000,00	10 897 661,76	8 472 989,76	744 118,00	0,00	0,00	1 550 574,00			

[Handwritten signature]

Załącznik nr 3
do uchwały nr XL(390)2021
z dnia 30 grudnia 2021 roku

Zadania inwestycyjne (roczne i wieloletnie) przewidziane do realizacji w 2022 roku

Lp.	Dział	Rozdz.	Nazwa zadania inwestycyjnego i okres realizacji (w latach)	Łączne koszty finansowe i lata realizacji zadania	rok budżetowy 2022 (8+9+10+11+12)	Planowane wydatki inwestycyjne w 2022 roku						Jednostka organizacyjna realizująca program lub koordynująca wykonanie programu
						7	8	9	10	11	12	
						z tego źródła finansowania						
						7	8	9	10	11	12	
						środkami budżetu państwa i inne dotacje	Dotacje i środki z budżetu państwa i inne dotacje	Środki FIL	Kredyty i pożyczki na finansowanie wyprzedzające	środki wymienione w art. 5 ust. 1 pkt 2 i 3 u.f.p.		
Zadania jednoroczne												
1	600	60016	Budowa ul. Orzeszkowej w Barczewie - budżet obywatelski	100.000,00 zł (2022 rok)	100 000,00	100 000,00						Urząd Miejski
2	600	60016	Opracowanie projektu budowy drogi - Barczewski Dwór	40.000,00 zł (2022 rok)	40 000,00	40 000,00						Urząd Miejski
3	600	60016	Przebudowa ul. Wisniowej w Barczewie	100.000,00 zł (2022 rok)	100 000,00	100 000,00						Urząd Miejski

ALC...

4	600	60016	Opracowanie projektu budowy drogi Bartoły Wielkie - Kierzbun (fundusz sołecki Bartoły W. 12.000 zł , fundusz sołecki Turniany 8.000 zł	20.000,00 zł (2022 rok)	20 000,00	20 000,00												Urząd Miejski
5	700	70005	Nabycie nieruchomości do zasobu gminnego	25.000,00 zł (2022 rok)	25 000,00	25 000,00												Urząd Miejski
6	754	75412	Zakup średniego samochodu bojowego na potrzeby OSP Barczawo - wkład własny	350.000,00 zł (2022 rok)	350 000,00	350 000,00												Urząd Miejski
7	754	75412	Modernizacja remizy OSP w Bartołach Wielkich	60.000,00 zł (2022 rok)	60 000,00	60 000,00												Urząd Miejski
8	801	80101	Zagospodarowanie placu manewrowego przy SP 1 w Barczawie poprzez budowę miejsc siedzących - budżet obywatelski	48.000,00 zł (2022 rok)	48 000,00	48 000,00												Urząd Miejski
9	900	90004	Zakup kosiarzki (traktorka) - fundusz sołecki Lamkowo	11.499,00 zł (2022 rok)	11 499,00	11 499,00												Urząd Miejski
10	900	90004	Zakup kosiarzki samojezdnej - fundusz sołecki Kromerowo	13.000,00 zł (2022 rok)	13 000,00	13 000,00												Urząd Miejski
11	900	90004	Zakup kosiarzki - fundusz sołecki Bark	12.356,27 zł (2022 ro)	12 356,27	12 356,27												Urząd Miejski
12	900	90015	Opracowanie projektu wraz z budową oświetlenia Krupoliny - fundusz sołecki Krupoliny 16.000 zł , budżet 10.000 zł	26.000,00 zł (2022 rok)	26 000,00	26 000,00												Urząd Miejski

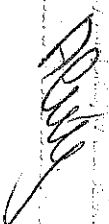
 Urząd Miejski
 ul. ...
 ...

13	900	90015	Opracowanie projektu budowy oświetlenia - fundusz sołecki Niedźwiedź	10.000,00 zł (2022 rok)	10 000,00	10 000,00	10 000,00											Urząd Miejski
14	900	90015	Opracowanie projektu budowy oświetlenia - fundusz sołecki Turniany	6.500,00 zł (2022 rok)	6 500,00	6 500,00	6 500,00											Urząd Miejski
15	900	90095	Rozbudowa placu zabaw i rekreacji przy ul. Miłej w Barczewie - budżet obywatelski	100.000,00 zł (2022 rok)	100 000,00	100 000,00	100 000,00											Urząd Miejski
16	900	90095	Budowa i przebudowa infrastruktury turystycznej, rekreacyjnej i kulturalnej	80.000,00 zł (2022 rok)	80 000,00	80 000,00	29 096,00										50 904,00	Urząd Miejski
17	900	90095	Doposażenie placu zabaw - fundusz sołecki Skajboty	17.060,95 zł (2022 rok)	17 060,95	17 060,95	17 060,95											Urząd Miejski
18	900	90095	Budowa sceny - fundusz sołecki Odryty	15.000,00 zł (2022 rok)	15 000,00	15 000,00	15 000,00											Urząd Miejski
19	926	92601	Budowa toru treningowego typu Pumptrack - budżet obywatelski	100.000,00 zł (2022 rok)	100 000,00	100 000,00	100 000,00											Urząd Miejski
20	926	92601	Zakup kosiarki - boisko w Ramsowie	20.000,00 zł (2022 rok)	20 000,00	20 000,00	20 000,00											Urząd Miejski
21	926	92695	Zakup i montaż kontenera sanitarnego na stadionie wiejskim - fundusz sołecki Wipsowo 13.000 zł , budżet 20.000 zł	33.000,00 zł (2022 rok)	33 000,00	33 000,00	33 000,00											Urząd Miejski
22	926	92695	Budowa kompleksu boisk - fundusz sołecki Szynowo	11.911,13 zł (2022 rok)	11 911,13	11 911,13	11 911,13											Urząd Miejski
Zadania roczne razem					1 199 327,35	1 199 327,35	1 148 423,35	0,00	0,00	0,00	0,00	0,00	0,00	0,00	0,00	0,00	50 904,00	

Acny

Zadania wieloletnie

1	600	60016	Modernizacja dróg gminnych w ramach Rządowego Funduszu Rozwoju Dróg	1.522.100,00 zł (2021-2022)	1 500 000,00	630 000,00	870 000,00								Urząd Miejski
2	600	60016	Przebudowa i modernizacja dróg gminnych w gminie Barczewo w ramach Programu Inwestycji Strategicznych "Polski Ład" (Niedźwiedz, Odrzy Wójtowo)	5.065.603,60 zł (2020-2023)	3 421 053,00	171 053,00	3 250 000,00								Urząd Miejski
3	600	60016	Budowa odwodnienia ul. Modrzewiowej w Wójtowie	183.180,00 zł (2021-2022)	100 000,00	100 000,00									Urząd Miejski
4	600	60016	Przebudowa ul. Norwida w Barczewie	214.500,00 zł (2021-2022)	200 000,00	200 000,00									Urząd Miejski
5	630	63003	Budowa ciągu pieszo-rowerowego z miejscowości Zalesie do miasta Barczewo- 2 etap	1.031.760,07 zł (2020-2022)	664 118,00	108 118,00							556 000,00		Urząd Miejski
6	801	80101	Przebudowa i termomodernizacja budynku C Szkoły Podstawowej nr 1 w Barczewie	900.000,00 zł (2021 -2022)	864 330,00										Urząd Miejski
7	801	80101	Przebudowa i zagospodarowanie terenu przy budynku Szkoły Podstawowej nr 1 w Barczewie	900.000zł (2021-2022)	872 940,00										Urząd Miejski



8	900	90015	Budowa oświetlenia ulicznego ul. Brzozowa i Bławatna Wójtowo - fundusz sołecki Wójtowo	139.250,35 zł (2019-2022)	32 000,00	32 000,00	32 000,00								Urząd Miejski
9	900	90015	Budowa oświetlenia ulicznego Barczewko - fundusz sołecki	43.646,61 zł (2020-2022)	26 819,41	26 819,41	26 819,41								Urząd Miejski
10	900	90015	Budowa oświetlenia ulicznego w miejscowości Łęgajny - fundusz sołecki Łęgajny 36.400 zł	361.100,00, zł (2016-2022)	36 400,00	36 400,00	36 400,00								Urząd Miejski
11	921	92109	Budowa świetlicy w miejscowości Odrzyty	258.262,00 zł (2021-2022)	250 000,00	250 000,00	250 000,00								Urząd Miejski
12	926	92601	Wykonanie trybun na stadionie miejskim w Barczewie - wkład własny	64.760,00 zł (2021-2022)	50 000,00	50 000,00	50 000,00								Urząd Miejski
Zadania wieloletnie razem					8 017 660,41	8 017 660,41	1 604 390,41	4 120 000,00	1 737 270,00	0,00	556 000,00				
RAZEM					9 216 987,76	9 216 987,76	2 752 813,76	4 120 000,00	1 737 270,00	0,00	606 904,00				x

Aluy

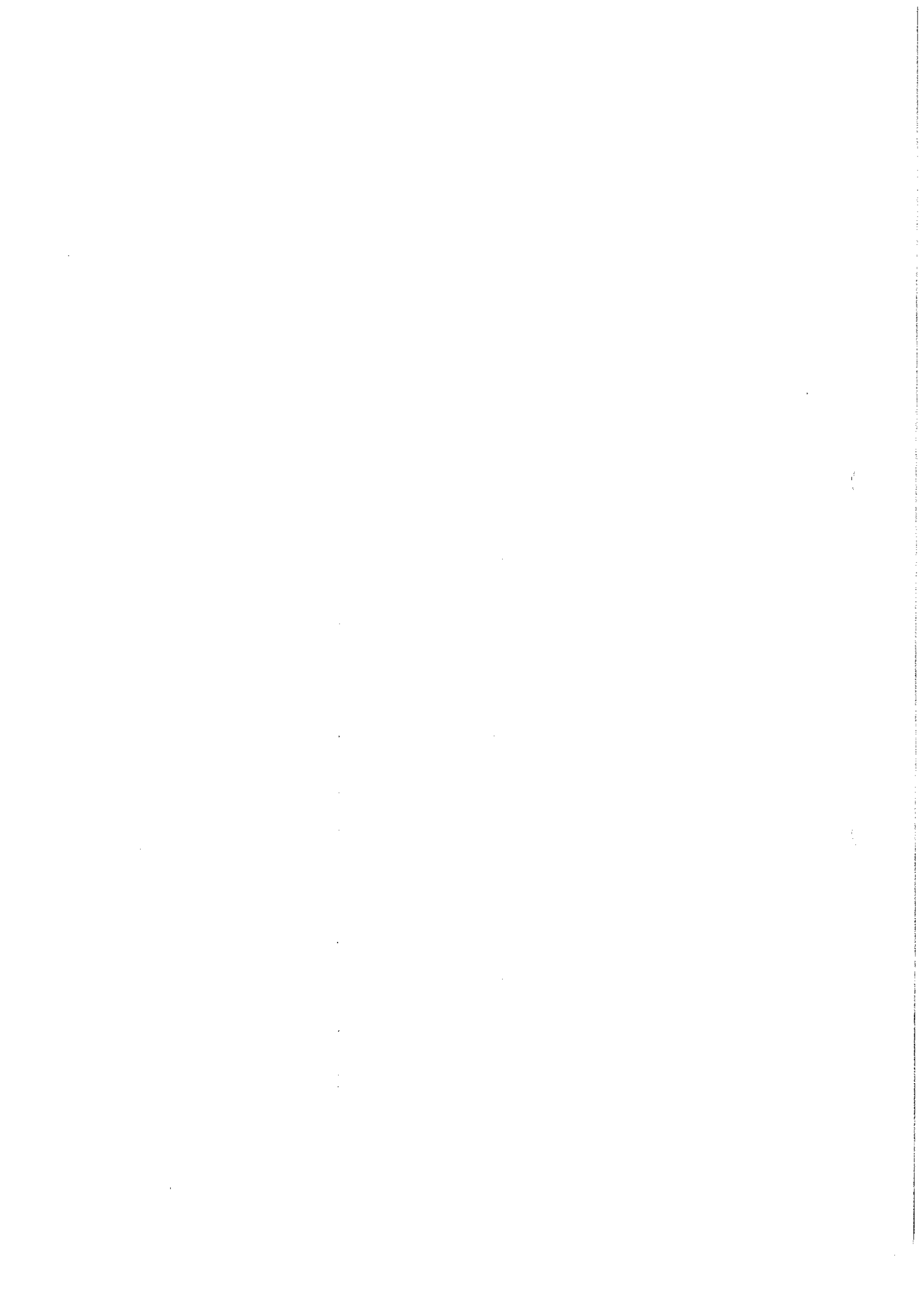

Wydatki majątkowe (pozostałe) w 2022 roku

w złotych

Lp.	Dział	Rozdział	§	Nazwa zadania	Kwota
1	2	3	4	5	6
1	600	60013	6300	Dotacja celowa na pomoc finansową dla Województwa Warmińsko-Mazurskiego na realizację zadania pn. "Rozbudowa drogi wojewódzkiej nr 595 w zakresie chodnika i zatok autobusowych w miejscowości Ruszajny"	100 000,00
2	600	60014	6300	Dotacja celowa na pomoc finansową dla Powiatu Olsztyńskiego na dofinansowanie zadania "Opracowanie dokumentacji przebudowy drogi powiatowej Nr 1483N od miejscowości Wipsowo do DK 16"	65 250,00
3	600	60014	6300	Dotacja celowa na pomoc finansową dla Powiatu Olsztyńskiego na dofinansowanie zadania "Przebudowa drogi powiatowej Nr 1430N od skrzyżowania z DK 51 w miejscowości Spręcowo do miejscowości Tuławki . dalej drogą powiatową 1449N przez Gady do drogi powiatowej 1430N , dalej drogą powiatową 1430N przez miejscowość Barczewko do DK 16". (w tym: środki Funduszu Inwestycji Lokalnych 800.000 zł)	1 384 774,00
4	754	75495	6610	Dotacja celowa - powierzenie Gminie Olsztyn zadania publicznego w zakresie bezpieczeństwa publicznego w ramach realizacji projektu "Bezpieczny MOF".	650,00
5	900	90005	6230	Dotacje na realizację zadań w zakresie systemu ogrzewania - wymiana kotłów	100 000,00
RAZEM					1 650 674,00

[Signature]

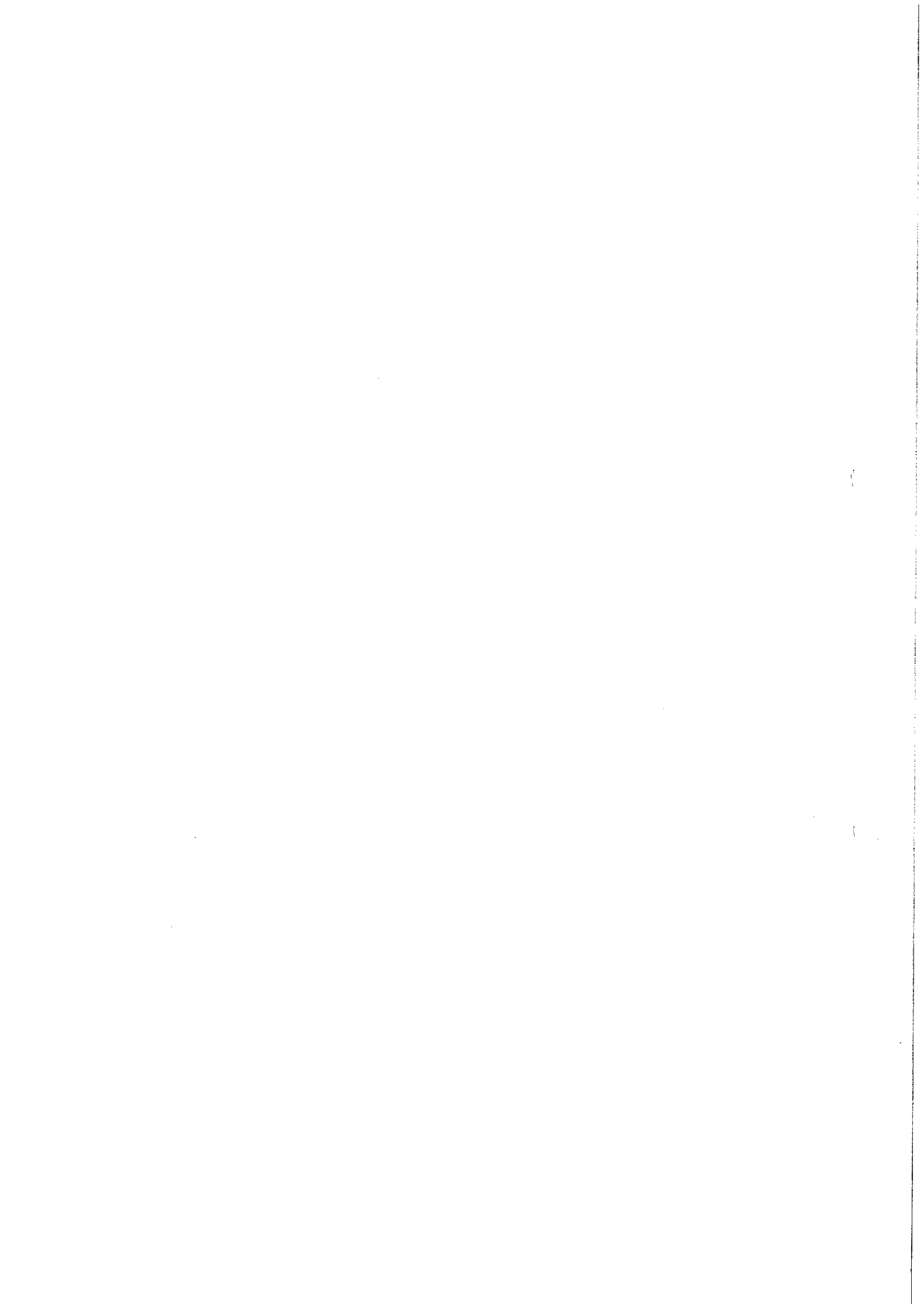

Załącznik nr 5
do uchwały nr XL(390)2021
z dnia 30 grudnia 2021 roku

Wydatki na programy i projekty realizowane ze środków pochodzących z Funduszy Strukturalnych i Funduszu Spójności oraz pozostałe środki pochodzące ze źródeł zagranicznych nie podlegających zwrotowi

Lp.	Projekt	Kategoria interwencji funduszy strukturalnych	Klasyfikacja (dział, rozdział, paragraf)	Wydatki w okresie realizacji Projektu (całkowita wartość Projektu) (6+7)	w tym:		Planowane wydatki 2022													
					Środki z budżetu krajowego	Środki z budżetu UE	Środki z budżetu krajowego*					z tego:						Środki z budżetu UE		
							Wydatki razem (9+13)	Wydatki razem (10+11+12)	Wydatki pozostałe	pożyczki i kredyty	obligacje	Wydatki razem (14+15+16+17)	z tego:	pożyczki na prefinansowa nie z budżetu państwa	pożyczki i kredyty	obligacje	poziostale			
8	9	10	11	12	13	14	15	16	17											
1	Wydatki majątkowe		x	1 111 760,07	334 856,07	776 904,00	744 118,00	137 214,00	0,00	0,00	0,00	137 214,00	606 904,00	0,00	0,00	0,00	606 904,00			

Program : Program Rozwoju Obszarów Wiejskich na lata 2014-2020

Działanie :19 Wsparcie dla rozwoju lokalnego w ramach inicjatywy leader

Poddziałanie 19.2 Wsparcie na wdrożenie operacji w ramach strategii rozwoju lokalnego kierowane przez społeczność

Nazwa projektu: Budowa i przebudowa infrastruktury turystycznej , rekreacyjnej i kulturalnej

1.1

Razem wydatki:	Dz.900 R.	29 096,00	50 904,00	80 000,00	29 096,00	50 904,00	50 904,00
2021 r.	24 90095	0,00	0,00	0,00	0,00	0,00	0,00
2022 r.		80 000,00	29 096,00	50 904,00			
2023 r.		0,00					
2024 r.		0,00					

Program : Regionalny Program Operacyjny Wjewództwa Warmińsko-Mazurskiego na lata 2014-2020

Działanie 4.4 Zrównoważony transport miejski

Poddziałanie 4.4.1 Ekomobilny MOF

Nazwa projektu: Budowa ciągu pieszo-rowerowego z miejscowości Zalesie do Miasta Barczewo - 2 etap

Alley

1,4												
Razem wydatki:		24	Dz. 630 R.	1 031 780,07	305 780,07	728 000,00	684 118,00	108 118,00				556 000,00
2020 r.				0,00	0,00							
2021 r.				367 642,07	197 642,07	170 000,00						
2022 r.				664 118,00	108 118,00	556 000,00						
2023 r.				0,00								
Wydatki bieżące razem:		x		3 746 539,97	706 665,98	3 039 873,99	724 975,08	123 705,25	0,00	0,00	123 705,25	601 289,75
Program : Program Rozwoju Obszarów Wiejskich na lata 2014-2020												
Poddziałanie : 19.2 Wspieranie na wdrożenie operacji w ramach strategii rozwoju lokalnego kierowanego przez społeczność												
Działanie - Wspieranie dla rozwoju lokalnego w ramach inicjatywy LEADER												
2,1												
Nazwa projektu: Budowa i przebudowa infrastruktury turystycznej i rekreacyjnej w Gminie Barczewo												
Razem wydatki:		90095	Dz. 900 R.	70 000,00	25 459,00	44 541,00	70 000,00	25 459,00				44 541,00
2021 r.				0,00	0,00	0,00						
2022 r.				70 000,00	25 459,00	44 541,00						
2023 r.				0,00								
Program : Regionalny Program Operacyjny Województwa Warmińskiego-Mazurskiego na lata 2014-2020												
Priorytet : 5 Środowisko przyrodnicze i regionalne wykorzystanie zasobów												
Działanie - 5.3 Ochrona różnorodności biologicznej (schemat A)												
Nazwa projektu: Utworzenie i ochrona miejsc różnorodności biologicznej w Gminie Barczewo												
2,2			Dz. 800 R.									
Razem wydatki:		61	90008	3 676 539,97	881 206,98	2 995 332,99	654 975,00	98 246,25				556 728,75
2020 r.				151 343,80	151 343,80							
2022 r.				664 975,00	98 246,25	556 728,75						
2023 r.				1 922 490,00	288 373,50	1 634 116,50						
2024 r.				947 731,17	143 243,43	804 487,74						
OGOŁEM		x		4 858 300,04	1 041 522,05	3 816 777,99	1 469 083,00	260 919,25	0,00	0	260 919,25	1 208 173,75

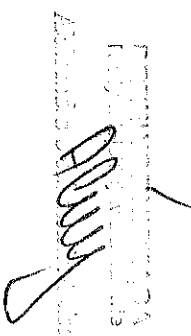
 [Illegible handwritten text]
 [Illegible handwritten text]

Załącznik Nr 6
do uchwały nr XL(390)2021
z dnia 30 grudnia 2021 roku

Dochody i wydatki związane z realizacją zadań z zakresu administracji rządowej i innych zadań zleconych odrębnymi ustawami w 2022 roku

Dział	Rozdział	§	TREŚĆ	Dotacje ogółem	Wydatki ogółem (6+10)	z tego:				Dochody do realizacji	Jednostka realizująca
						Wydatki bieżące	w tym:		Wydatki majątkowe		
							wynagrodzenia i pochodne od wynagrodzeń	świadczenia społeczne			
1	2	3	4	5	6	7	9	10	11	12	
<u>750</u>			ADMINISTRACJA PUBLICZNA	<u>136 936,00</u>	<u>136 936,00</u>	<u>136 936,00</u>		<u>0,00</u>	<u>0,00</u>	<u>500,00</u>	<u>Urząd Miejski w Barczewie</u>
	75011		Urzędy wojewódzkie	136 936,00	136 936,00	136 936,00		0,00	0,00	500,00	
		2010	Dotacje celowe otrzymane z budżetu państwa na realizację zadań bieżących z zakresu administracji rządowej oraz innych zadań zleconych gminie ustawami	136 936,00							
		4010	Wynagrodzenia osobowe pracowników		114 517,86	114 517,86					
		4110	Składki na ubezpieczenia społeczne		19 685,62	19 685,62					
		4120	Składki na Fundusz Pracy		2 732,52	2 732,52					

w złotych

[Illegible stamp]

[Handwritten signature]

	4210	Zakup materiałów i wyposażenia			0,00	0,00												
	0690	Wpływy z różnych opłat																500,00
		URZĘDY NACZELNYCH ORGANÓW WŁADZY PAŃSTWOWEJ, KONTROLI I OCHRONY PRAWA ORAZ SĄDOWNICTWA																
751						<u>3 538,00</u>	<u>3 538,00</u>	<u>3 538,00</u>	<u>2 392,80</u>	<u>0,00</u>	<u>0,00</u>	<u>0,00</u>						
	75101	Urzędy naczelnych organów władzy państwowej, kontroli i ochrony prawa				3 538,00	3 538,00	3 538,00	2 392,80	0,00	0,00							
		Dotacje celowe otrzymane z budżetu państwa na realizację zadań bieżących z zakresu administracji rządowej oraz innych zadań zleconych gminie ustawami	2010			3 538,00												
		Wynagrodzenia osobowe pracowników	4010				2 000,00	2 000,00	2 000,00									
		Składki na ubezpieczenia społeczne	4110				343,80	343,80	343,80									
		Składki na Fundusz Pracy	4120				49,00	49,00	49,00									
		Zakup materiałów i wyposażenia	4210				1 145,20	1 145,20										
852		POMOC SPOŁECZNA				<u>5 857,00</u>	<u>5 857,00</u>	<u>5 857,00</u>	<u>0,00</u>	<u>5 800,00</u>	<u>0,00</u>							<u>0,00</u>
	85215	Dotądki mieszkaniowe				1 000,00	1 000,00	1 000,00	0,00	1 000,00	0,00							0,00

Urząd
Miejski w
Barczewie

2060	Dotacje celowe otrzymane z budżetu państwa na zadania bieżące z zakresu administracji rządowej zlecone gminą związane z realizacją świadczenia wychowawczego stanowiącego pomoc państwa w wychowaniu dzieci	8 473 706,00											
3110	Świadczenia społeczne		8 401 680,00	8 401 680,00			8 401 680,00						
4010	Wynagrodzenia osobowe pracowników		46 009,00	46 009,00	46 009,00			46 009,00					
4040	Dodatkowe wynagrodzenie roczne		7 353,00	7 353,00	7 353,00			7 353,00					
4110	Składki na ubezpieczenia społeczne		9 317,00	9 317,00	9 317,00			9 317,00					
4120	Składki na Fundusz Pracy		1 308,00	1 308,00	1 308,00			1 308,00					
4170	Wynagrodzenia bezosobowe		700,00	700,00	700,00			700,00					
4210	Zakup materiałów i wyposażenia		3 000,00	3 000,00	3 000,00								
4300	Zakup usług pozostałych		3 000,00	3 000,00									
4700	Szkolenia pracowników niebędących członkami korpusu służby cywilnej		800,00	800,00									
4710	Wpłaty na PPK finansowane przez podmiot zatrudniający		539,00	539,00				539,00					

PRZEWODNICZĄCA
Rady Miejskiej w Barczewie
Aleksandra Szczepaniak-Owczka

85502	Świadczenia rodzinne, świadczenie z funduszu alimentacyjnego, oraz składki na ubwozroczeczenia emerytalne i rentowe z ubezpieczenia społecznego	7 032 596,00	7 032 596,00	7 032 596,00	193 681,00	6 837 309,00	0,00	316 331,00	
2010	Dotacje celowe otrzymane z budżetu państwa na realizację zadań bieżących z zakresu administracji rządowej oraz innych zadań zleconych gminie ustawami	7 032 596,00							
3110	Świadczenia społeczne		6 836 809,00	6 836 809,00		6 836 809,00			
4010	Wynagrodzenia osobowe pracowników		150 572,00	150 572,00	150 572,00				
4040	Dodatkowe wynagrodzenie roczne		10 949,00	10 949,00	10 949,00				
4110	Składki na ubezpieczenia społeczne		28 202,00	28 202,00	28 202,00				
4120	Składki na Fundusz Pracy		3 958,00	3 958,00	3 958,00				
4210	Zakup materiałów i wyposażenia		606,00	606,00					
4300	Zakup usług pozostałych		500,00	500,00					
4700	Szkolenia pracowników niebędących członkami korpusu służby cywilnej		500,00	500,00					
4710	Wpłaty na PPK finansowane przez podmiot zatrudniający		500,00	500,00		500,00			
0640	Wpływy z tyt.kosztów egzekucyjnych, opłaty komorniczej i kosztów upomnień							500,00	

	0920	Wpływy z pozostałych odsetek								200 000,00	
	0940	Wpływy z rozliczeń/zwrotów z lat ubiegłych								10 000,00	
	0980	Wpływy z tytułu zwrotu wypłaconych świadczeń z Funduszu Alimentacyjnego								105 831,00	
		Składki na ubezpieczenia zdrowotne opłacane za osoby pobierające niektóre świadczenia rodzinne, zgodnie z przepisami ustawy o świadczeniach rodzinnych oraz za osoby pobierające zasiłki dla opiekunów, zgodnie z przepisami ustawy z dnia 4 kwietnia 2014 roku o ustaleniu i wypłacie zasiłków dla opiekunów	85513		79 648,00	79 648,00	79 648,00	0,00	0,00	0,00	0,00
	2010	Dotacje celowe otrzymane z budżetu państwa na realizację zadań bieżących z zakresu administracji rządowej oraz innych zadań zleconych gminie ustawami			79 648,00						
	4130	Składki na ubezpieczenia zdrowotne			79 648,00		79 648,00				
	OGOLEM				15 732 281,00	15 732 281,00	15 732 281,00	398 235,80	15 244 789,00	0,00	316 831,00

PRZEWODNICZĄCA
Rady Miejskiej w Barczewie
Aleksandra Ochotkowska-Olecka

Załącznik nr 7
do uchwały Nr XL(390)/2021
z dnia 30 grudnia 2021 r.

Dochody i wydatki związane z realizacją zadań realizowanych na podstawie porozumień (umów) między jednostkami samorządu terytorialnego w 2022 r.

Dział	Rozdział	§	Treść	Dotacje ogółem	Wydatki ogółem (6+10)	Wydatki bieżące	z tego:			Wydatki majątkowe
							w tym:			
							wynagrodzenia i pochodne od wynagrodzeń	dotacje		
1	2	3	4	5	6	7	8	9	10	
600			TRANSPORT I ŁĄCZNOŚĆ	0,00	3 310 024,00	1 760 000,00	0,00	0,00	0,00	1 550 024,00
	60004		Lokany transport zbiorowy	0	1 760 000,00	1 760 000,00	0,00	0,00	0,00	0,00
		4330	Zakup usług przez jednostkę samorządu terytorialnego od innych jednostek samorządu terytorialnego	0	1 760 000,00	1 760 000,00				
	60013		Drogi publiczne wojewódzkie	0,00	100 000,00	0,00	0,00	0,00	0,00	100 000,00

PRZEWODNICZĄCA
Rady Miejskiej Barczewie
Katarzyna Cichonajlo-Ostiecka

		6300	Dotacja celowa na pomoc finansową udzielaną między jst na dofinansowanie własnych zadań inwestycyjnych i zakupów inwestycyjnych		100 000,00				100 000,00
	60014		Drogi publiczne powiatowe	0	1 450 024,00	0	0	0	1 450 024,00
		6300	Dotacja celowa na pomoc finansową udzielaną między jst na dofinansowanie własnych zadań inwestycyjnych i zakupów inwestycyjnych		1 450 024,00			0	1 450 024,00
750			ADMINISTRACJA PUBLICZNA	0,00	3 300,00	3 300,00	0,00	3 300,00	0,00
	75075		Promocja jednostek samorządu terytorialnego	0,00	3 300,00	3 300,00	0,00	3 300,00	0,00
		2710	Dotacja celowa na pomoc finansową udzielaną między jst na dofinansowanie własnych zadań bieżących		3 300,00	3 300,00		3 300,00	
754			BEZPIECZEŃSTWO PUBLICZNE I OCHRONA PRZECIWPÓŻAROWA	0,00	650,00	0,00	0,00	0,00	650,00
	75495		Pozostała działalność	0,00	650,00	0,00	0,00	0,00	650,00

6610		Dotacje celowe przekazane gminie na inwestycje i zakupy inwestycyjne realizowane na podstawie porozumień (umów) między jednostkami samorządu terytorialnego		650,00					650,00
801		OŚWIATA I WYCHOWANIE	0,00	691 776,00	691 776,00	598 264,00	0,00	0,00	0,00
80120		Licea ogólnokształcące	0,00	690 468,00	690 468,00	596 956,00	0,00	0,00	0,00
3020		Wydatki osobowe niezaliczone do wynagrodzeń		975,00	975,00				
4010		Wynagrodzenia osobowe		104 831,00	104 831,00	104 831,00			
4040		Dodatkowe wynagrodzenie roczne		7 782,00	7 782,00	7 782,00			
4110		Składki na ubezpieczenia społeczne		84 202,00	84 202,00	84 202,00			
4120		Składki na FP oraz Solidarnościowy Fundusz Wsparcia Osób Niepełnosprawnych		11 988,00	11 988,00	11 988,00			
4210		Zakup materiałów i wyposażenia		5 000,00	5 000,00				
4240		Zakup pomocy naukowych, dydaktycznych i książek		900,00	900,00				
4260		Zakup energii		51 500,00	51 500,00				
4270		Zakup usług remontowych		1 500,00	1 500,00				
4280		Zakup usług zdrowotnych		250,00	250,00				

		4300	Zakup usług pozostałych		12 150,00	12 150,00			
		4360	Opłaty z tytułu zakupu usług telekomunikacyjnych		600,00	600,00			
		4410	Podróże służbowe krajowe		500,00	500,00			
		4440	Odписы na ZFŚS		20 137,00	20 137,00			
		4710	Wyplaty na PPK finansowane przez podmiot zatrudniający		1 272,00	1 272,00	1 272,00		
		4790	Wynagrodzenie osobowe nauczycieli		350 939,00	350 939,00	350 939,00		
		4800	Dodatkowe wynagrodzenie roczne nauczycieli		35 942,00	35 942,00	35 942,00		
	80152		Realizacja zadań wymagających stosowania specjalnej organizacji nauki i metod pracy dla dzieci i młodzieży w gimnazjach, klasach dotychczasowego gimnazjum prowadzonych w innych typach szkół, liceach ogólnokształcących, technikach, branżowych szkołach I i II stopnia i klasach dotychczasowej zasadniczej szkoły zawodowej prowadzonych w branżowych szkołach I stopnia oraz szkołach artystycznych	0,00	1 308,00	1 308,00	1 308,00	0,00	0,00
	4110		Składki na ubezpieczenia społeczne		184,00	184,00	184,00	184,00	

							26,00	26,00	26,00			
	4120	Składki na Fundusz Pracy oraz Solidarnościowy Fundusz Wsparcia Osób Niepełnosprawnych					26,00	26,00	26,00			
	4710	Wpłaty na PPK finansowane przez podmiot zatrudniający					27,00	27,00	27,00			
	4800	Dodatkowe wynagrodzenie roczne nauczycieli					1 071,00	1 071,00	1 071,00			
852		POMOC SPOLECZNA		76 800,00			76 800,00	76 800,00	0,00	0,00	0,00	0,00
	85202	Domy pomocy społecznej		76 800,00			76 800,00	76 800,00	0,00	0,00	0,00	0,00
	2310	Dotacje celowe otrzymane z gminy na zadania bieżące realizowane na podstawie porozumień (umów) między jednostkami samorządu terytorialnego		76 800,00								
	4300	Zakup usług pozostałych					76 800,00	76 800,00				
921		KULTURA I OCHRONA DZIEDZICTWA NORODOWEGO		4 216,00			4 216,00	4 216,00	0,00	4 216,00	0,00	0,00
	92116	Biblioteki		4 216,00			4 216,00	4 216,00	0,00	4 216,00	0,00	0,00
	2320	Dotacje celowe otrzymane z powiatu na zadania bieżące realizowane na podstawie porozumień (umów) między jednostkami samorządu terytorialnego		4 216,00								

	2480	Dotacja podmiotowa z budżetu dla samodzielnej instytucji kultury		4 216,00	4 216,00		4 216,00		
Ogółem			81 016,00	4 086 766,00	2 536 092,00	598 264,00	7 516,00	1 550 674,00	

PRZEWODNICZĄCA
Rady Miejskiej w Barczewie
Aleksandra Ciechanowicz-Osiecka

Załącznik Nr 8
do uchwały nr XL(390)2021
z dnia 30 grudnia 2021 roku

**Źródła finansowania deficytu
Przychody i rozchody budżetu w 2022 r.**

w złotych

Lp.	Treść	Klasyfikacja §	Plan na 2022
1	Planowane dochody		88 238 363,75
2	Planowane wydatki		92 977 807,75
	Nadwyżka (1-2)		x
	Deficyt (1-2)		-4 739 444,00
I	Finansowanie (Przychody-Rozchody)		4 739 444,00
	Przychody ogółem:		6 319 444,00
1.	Kredyty	§ 952	4 000 000,00
2.	Pożyczki	§ 952	
3.	Pożyczki na finansowanie zadań realizowanych z udziałem środków pochodzących z budżetu UE	§ 903	
4.	Spłaty pożyczek udzielonych	§ 951	
5.	Prywatyzacja majątku jst	§ 944	
6.	Nadwyżka budżetu z lat ubiegłych	§ 957	
7.	Papiery wartościowe (obligacje)	§ 931	
8.	Przychody z niewykorzystanych środków pieniężnych na rachunku bieżącym budżetu, wynikające z rozliczenia dochodów i wydatków nimi finansowanych związanych ze szczególnymi zasadami wykonywania budżetu	§ 905	1 737 270,00
9.	Przychody z wynikających z rozliczenia środków określonych w art. 5 ust.1 pkt. 2 ustawy i dotacji na realizację programu, projektu lub zadania finansowanego z udziałem tych środków	§ 906	
10.	Inne źródła (wolne środki)	§ 950	582 174,00
	Rozchody ogółem:		1 580 000,00
1.	Spłaty kredytów	§ 992	1 530 000,00
2.	Spłaty pożyczek	§ 992	0,00
3.	Pożyczki udzielone na finansowanie zadań realizowanych z udziałem środków pochodzących z budżetu Unii Europejskiej	§ 962	50 000,00
4.	Spłaty pożyczek otrzymanych na finansowanie zadań realizowanych z udziałem środków pochodzących z budżetu UE	§ 963	0,00
5.	Udzielone pożyczki	§ 991	
6.	Przelewy na rachunki lokat	§ 994	
7.	Wykup papierów wartościowych (obligacji)	§ 982	
8.	Rozchody z tytułu innych rozliczeń	§ 995	

PRZEWODNICZĄCA
Rady Miejskiej w Barczewie

Aleksandra Siecharnowa-Osiecka

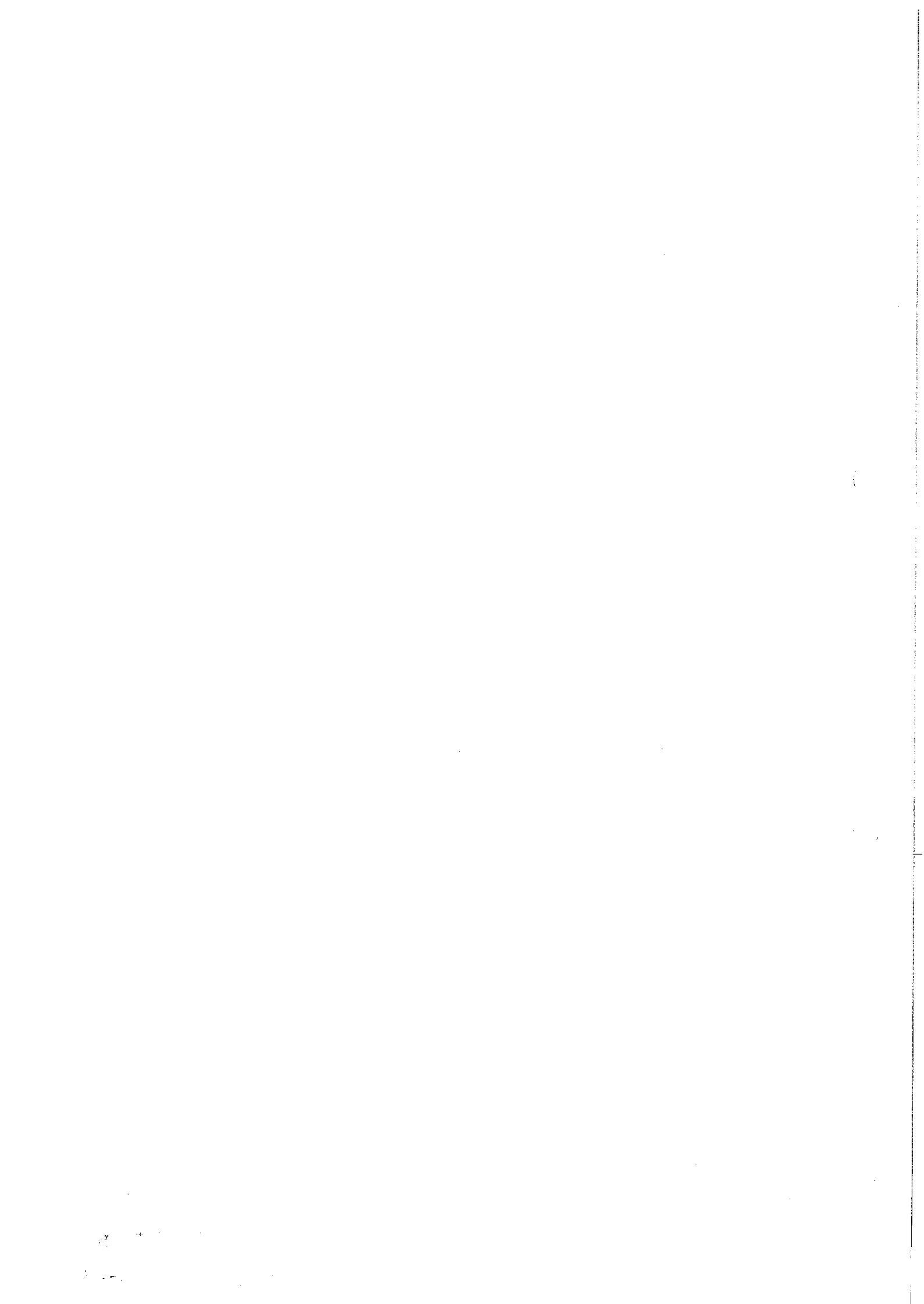

Załącznik nr 9
do uchwały nr XL(390)2021
dnia 30 grudnia 2021 rok

Wydatki jednostek pomocniczych w 2022 r.

Lp.	Nazwa sołectwa	w złotych
		kwota funduszu sołectkiego
1	Barczewko	38 219,41
2	Bartoły Wielkie	22 011,18
3	Bark	12 356,27
4	Biedowo	15 107,67
5	Bogdany	13 156,68
6	Jedzbark	21 761,05
7	Kaplityny	25 012,70
8	Kierzliny	16 450,00
9	Kromerowo	16 708,48
10	Kronowo	33 767,15
11	Krupoliny	16 258,26
12	Lamkowo	31 465,98
13	Leszno	17 058,66
14	Łapka	15 207,72
15	Łęgajny	50 025,40
16	Maruny	17 909,09
17	Mokiny	15 357,80
18	Nikielkowo	43 271,97
10	Nieżwiedź	20 010,16
20	Odryty	19 659,98
21	Radosty	18 959,63
22	Ramsowo	30 265,37
23	Ramsówko	15 107,67
24	Ruszajny	40 220,42
25	Skajboty	21 560,95
26	Szynowo	21 911,13
27	Stare Włóki	18 259,27

PRZEWODNICZĄCA
Rady Miejskiej w Barczewie
Aleksandra Ciechanowicz-Osiecka

28	Tumiany	17 508,89
29	Wipsowo	45 973,34
30	Wrocikowo	21 260,00
31	Wójtowo	50 025,40
32	Zalesie	15 307,77
Ogółem		777 135,45

PRZEWODNICZĄCA
Rady Miejskiej w Barczewie

Aleksandra Ciechanowicz-Osiecka