

# UCHWAŁA NR XLIII(442)2022

Rady Miejskiej w Barczewie

z dnia 31 marca 2022 roku

w sprawie: **zmiany budżetu gminy Barczewo na 2022 rok.**

Na podstawie art.18 ust.2 pkt. 4 ustawy z dnia 8 marca 1990 roku o samorządzie gminnym (tekst jednolity Dz.U. z 2022 roku poz.559) art. 211 ,212, 235 i 236 ustawy z dnia 27 sierpnia 2009 roku o finansach publicznych (tekst jednolity Dz. .U. .z 2021 roku poz.305)

## Rada Miejska uchwala co następuje:

### § 1

1. Zwiększa się plan dochodów budżetu na 2022 rok o kwotę **110.961,00 zł** to jest do kwoty **89.451.579,06 zł** zgodnie z załącznikiem Nr 1 do niniejszej uchwały.
2. Zmiana planu dochodów , o której mowa w ust. 1 dotyczy:
  - 1) zwiększenia dochodów bieżących o kwotę 110.961,00 zł , zgodnie z załącznikiem nr 1 , w tym:
    - a) zwiększenia dotacji celowych otrzymywanych na realizację zadań zleconych z zakresu administracji rządowej o kwotę 1.107,00 zł , zgodnie z załącznikami nr 1 i 3,
    - b) zwiększenia dotacji celowych n realizację zadań własnych k kwotę 57.885,00 zł , zgodnie z załącznikiem nr 1.
3. Dochody po zmianach wynoszą **89.451.579,06 zł** , z tego:
  - 1) dochody bieżące 83.381.217,75 zł
  - 2) dochody majątkowe 6.070.361,31 zł.

### § 2

1. Zwiększa się plan wydatków budżetu na 2022 rok o kwotę **430.961,00 zł** to jest do kwoty **103.778.175,11 zł** zgodnie z załącznikiem Nr 2 do niniejszej uchwały
2. Zmiana planu wydatków , o której mowa w ust. 1 dotyczy:
  - 1) zwiększenia wydatków bieżących o kwotę 380.961,00 zł , zgodnie z załącznikiem nr 2 , w tym:
    - a) zwiększenia wynagrodzeń i pochodnych od wynagrodzeń o kwotę 3.984,00 zł , zgodnie z załącznikiem nr 2 ,
    - b) zwiększenia wydatków na realizację zadań z zakresu administracji rządowej o kwotę 1.107,00 zł , zgodnie z załącznikami nr 2 i 3 ,
    - c) zwiększenia wydatków na świadczenia na rzecz osób fizycznych o kwotę 44.063,00 zł , zgodnie z załącznikiem nr 2 ,
    - d) zwiększenia dotacji podmiotowych o kwotę 53.707,00 zł . zgodnie z załącznikiem nr 2 ,

PRZEWODNICZĄCA  
Rady Miejskiej w Barczewie  
*Aleksandra Uchwała*  
Aleksandra Uchwała

- 2) zwiększenia wydatków majątkowych o kwotę 50.000,00 zł , zgodnie z załącznikiem nr 2 .
3. Wydatki po zmianach wynoszą **103.778.175,11 zł** , z tego :
  - 1) wydatki bieżące 85.484.374,70 zł
  - 2) wydatki majątkowe 18.293.800,41 zł.

### § 3

1. Zwiększa się deficyt budżetu o kwotę 320.000,00 zł , to jest do kwoty 14.326.596,05 zł .
2. Źródłami pokrycia deficytu budżetu gminy w wysokości 14.326.596,05 zł są:
  - 1 ) przychody pochodzące z wolnych środków jako nadwyżki środków pieniężnych na rachunku bieżącym budżetu gminy , wynikających z rozliczeń kredytów i pożyczek z lat ubiegłych w kwocie 8.134.117,00 zł ,
  - 2 ) przychody pochodzące z niewykorzystanych środków pieniężnych na rachunku bieżącym budżetu gminy , wynikających z rozliczenia dochodów i wydatków nimi finansowanych związanych ze szczególnymi zasadami wykonywania budżetu określonymi w odrębnych ustawach w kwocie 3.722.479,05 zł
  - 3 ) przychody pochodzące z kredytów i pożyczek w kwocie 2.470.000,00 zł
3. Uchwala się przychody i rozchody budżetu gminy w wysokości:
  - przychody 15.906.596,05 zł
  - rozchody 1.580.000,00 złzgodnie z załącznikiem nr 3.

### § 4

Uchwala się zmiany w budżecie na 2022 rok zgodnie z załącznikami do niniejszej uchwały.

### § 5

Zestawienie planowanych kwot dotacji udzielanych z budżetu gminy zawiera załącznik nr 5.

### § 6

W wydatkach uchwalonych w § 2 przeznacza się na :

1. finansowanie wydatków inwestycyjnych w roku budżetowym 2022 kwotę 15.520.732,41 zł zgodnie z załącznikiem nr 6,
2. finansowanie pozostałych wydatków majątkowych w roku 2022 kwotę 2.773.068,00 zł , zgodnie z załącznikiem nr 7.

PRZEWODNICZĄCA  
Rady Miejskiej w Barczewie

Aleksandra Cichoszko-Osicka

## § 7

Ustala się przychody , dochody i wydatki inwestycyjne budżetu gminy , o których mowa w art. 65 ust. 1 ustawy z dnia 31 marca 2020 roku o zmianie ustawy o szczególnych rozwiązaniach związanych z zapobieganiem , przeciwdziałaniem i zwalczaniem COVID-19 , innych chorób zakaźnych oraz wywołanych nimi sytuacji kryzysowych oraz niektórych innych ustaw (Dz.U. z 2020 roku poz. 568 z późniejszymi zmianami )

- 1) przychody budżetu w wysokości - 2.512.057,34 zł
- 2) dochody budżetu w wysokości - 2.375.000,00 zł
- 3) wydatki budżetu w wysokości - 4.887.057,34 zł

zgodnie z załącznikiem nr 8.

## § 8

Uchwała wchodzi w życie z dniem podjęcia i podlega ogłoszeniu w Dzienniku Urzędowym Województwa Warmińsko-Mazurskiego.

  
Przewodnicząca  
Rady Miejskiej  
/-/ Aleksandra Ciechanowicz-Osiecka



## Zmiana budżetu gminy Barczewo na 2022 rok - dochody

Załącznik nr 1  
do uchwały nr XLIII(442)2022  
z dnia 31 marca 2022 roku

Dział	Rozdział	Paragraf	Treść	Przed zmianą	Zmiana	Po zmianie
600	60016		Transport i łączność	3 799 320,00	0,00	3 799 320,00
			Drogi publiczne, gminne	3 260 100,00	0,00	3 260 100,00
		6090	Środki z Funduszu Przeciwdziałania COVID-19 na finansowanie lub dofinansowanie kosztów realizacji inwestycji i zakupów inwestycyjnych związanych z przeciwdziałaniem COVID-19	0,00	2 375 000,00	2 375 000,00
		6290	Środki na dofinansowanie własnych inwestycji gmin, powiatów (związków gmin, związków powiatowo-gminnych, związków powiatów), samorządów województw, pozyskane z innych źródeł	2 375 000,00	-2 375 000,00	0,00
750	75011		Administracja publiczna	687 696,00	670,00	688 366,00
			Urzędy wojewódzkie	137 036,00	670,00	137 706,00
		2010	Dotacja celowa otrzymana z budżetu państwa na realizację zadań bieżących z zakresu administracji rządowej oraz innych zadań zleconych gminie (związkom gmin, związkom powiatowo-gminnym) ustawami	136 936,00	670,00	137 606,00
758	75801		Różne rozliczenia	22 005 842,00	51 969,00	22 057 811,00
			Część oświatowa subwencji ogólnej dla jednostek samorządu terytorialnego	14 884 731,00	51 969,00	14 936 700,00
852	85228	2920	Subwencje ogólne z budżetu państwa	14 884 731,00	51 969,00	14 936 700,00
			Pomoc społeczna	2 817 117,00	57 885,00	2 875 072,00
			Usługi opiekuńcze i specjalistyczne usługi opiekuńcze	160 000,00	57 885,00	217 885,00
855	85503	2030	Dotacja celowa otrzymana z budżetu państwa na realizację własnych zadań bieżących gmin (związków gmin, związków powiatowo-gminnych)	0,00	57 885,00	57 885,00
			Rodzina	15 841 208,00	437,00	15 841 645,00
			Karta Dużej Rodziny	0,00	437,00	437,00
		2010	Dotacja celowa otrzymana z budżetu państwa na realizację zadań bieżących z zakresu administracji rządowej oraz innych zadań zleconych gminie (związkom gmin, związkom powiatowo-gminnym) ustawami	0,00	437,00	437,00
<b>Razem:</b>				<b>89 340 618,06</b>	<b>110 961,00</b>	<b>89 451 579,06</b>

PRZEDSIĘWZIĘCIA  
FUNDUSZOWE  
*Alcy*  
Urząd Gminy Barczewo

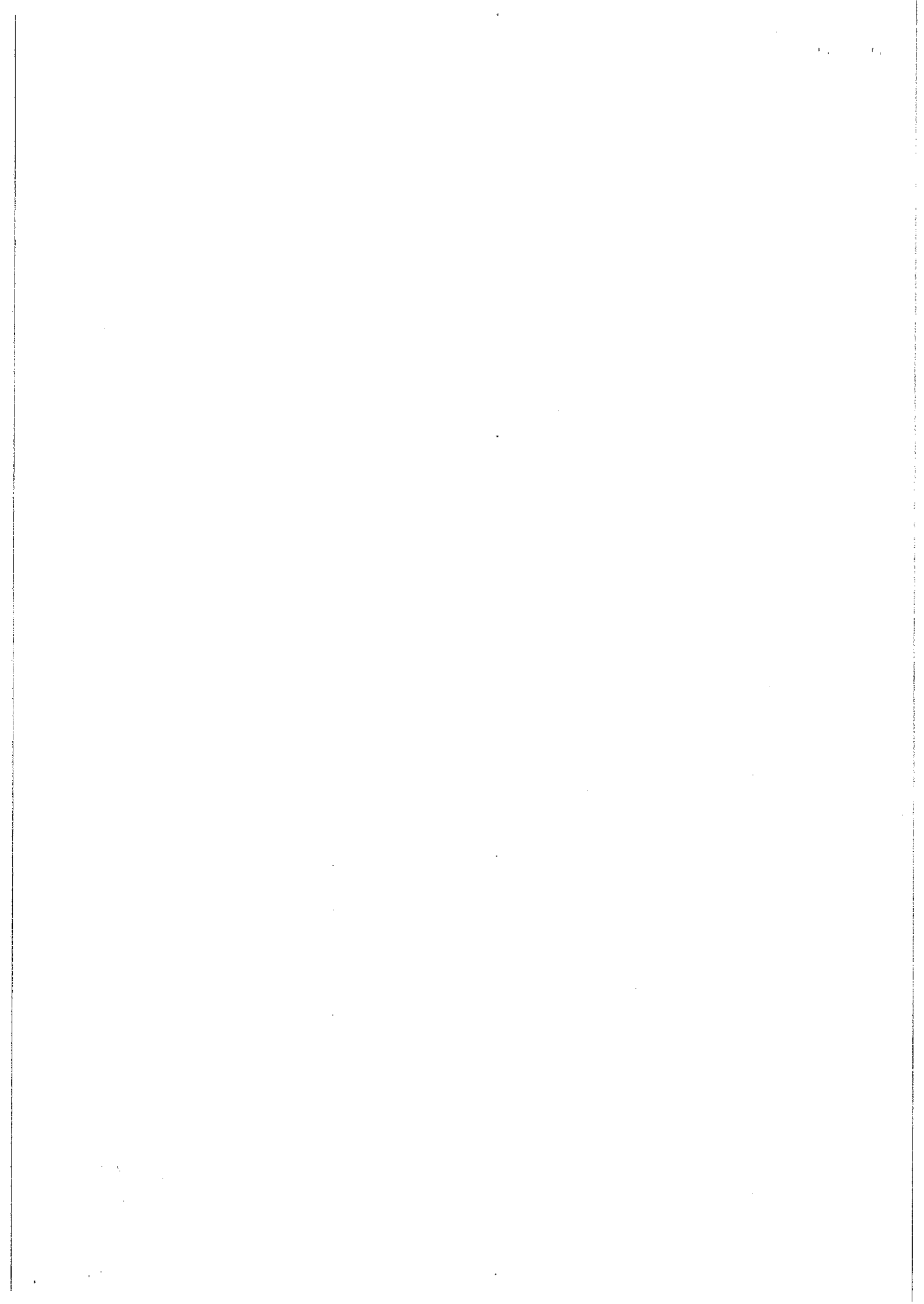

# Zmiana budżetu gminy Barczewo na 2022 rok - wydatki

Załącznik nr 2  
do uchwały nr XLIII(442)/2022  
z dnia 31 marca 2022 roku

Dział	Rozdział	Paragraf	Treść	Przed zmianą	Zmiana	Po zmianie	
600	60016		Transport i łączność	13 507 689,00	0,00	13 507 689,00	
			Drogi publiczne gminne	8 949 212,00	0,00	8 949 212,00	
		4270	Zakup usług remontowych	1 055 359,00	-50 000,00	1 005 359,00	
700	6050		Wydatki inwestycyjne jednostek budżetowych	7 178 553,00	50 000,00	7 228 553,00	
			Gospodarka mieszkaniowa	4 034 964,00	100 900,00	4 135 864,00	
		70001	Zakłady gospodarki mieszkaniowej	2 136 164,00	100 900,00	2 237 064,00	
750	4010		Wynagrodzenia osobowe pracowników	1 073 969,00	86 000,00	1 159 969,00	
		4110	Składki na ubezpieczenia społeczne	194 247,00	14 900,00	209 147,00	
	75011		Administracja publiczna	9 967 183,50	-100 230,00	9 766 953,50	
			Urzędy wojewódzkie	136 936,00	670,00	137 606,00	
	4010		Wynagrodzenia osobowe pracowników	114 517,86	560,01	115 077,87	
	4110		Składki na ubezpieczenia społeczne	19 685,62	96,27	19 781,89	
	4120		Składki na Fundusz Pracy oraz Fundusz Solidarnościowy	2 732,52	13,72	2 746,24	
	75023		Urzędy gmin (miast i miast na prawach powiatu)	6 836 488,00	-100 900,00	6 735 588,00	
		4010		Wynagrodzenia osobowe pracowników	4 452 422,00	-86 000,00	4 366 422,00
	75085	4110		Składki na ubezpieczenia społeczne	772 926,00	-14 900,00	758 026,00
			Wspólna obsługa jednostek samorządu terytorialnego	966 993,00	0,00	966 993,00	
801	4430		Różne opłaty i składki	1 200,00	-800,00	400,00	
		4700	Szkolenia pracowników niebędących członkami korpusu służby cywilnej	6 000,00	800,00	6 800,00	
80101	2540		Oświata i wychowanie	34 700 845,94	360 771,00	35 061 616,94	
			Szkoły podstawowe	20 263 230,94	28 519,00	20 291 749,94	
			Dotacja podmiotowa z budżetu dla niepublicznej jednostki systemu oświaty	4 791 760,00	11 392,00	4 803 152,00	
		4110	Składki na ubezpieczenia społeczne	1 413 540,00	5 825,00	1 419 365,00	
		4120	Składki na Fundusz Pracy oraz Fundusz Solidarnościowy	201 755,00	831,00	202 586,00	
		4240	Zakup środków dydaktycznych i książek	57 894,60	-500,00	57 394,60	
		4270	Zakup usług remontowych	261 425,00	-24 000,00	237 425,00	
		4430	Różne opłaty i składki	17 000,00	1 050,00	18 050,00	
		4790	Wynagrodzenia osobowe nauczycieli	6 080 877,00	33 921,00	6 114 798,00	
		80103		Odziały przedszkolne w szkołach podstawowych	1 018 419,00	23 450,00	1 041 869,00
			4240	Zakup środków dydaktycznych i książek	3 500,00	-550,00	2 950,00

Przewodnicząca  
Rady Miejskiej  
Barczewo  
Al. Wolności 103



	4270	Zakup usług remontowych		1 700,00		24 000,00		25 700,00
80104		Przedszkola		6 236 333,00		-20 000,00		6 216 333,00
	2540	Dotacja podmiotowa z budżetu dla niepublicznej jednostki systemu oświaty		2 089 200,00		-20 000,00		2 069 200,00
80113		Dowożenie uczniów do szkoły		1 166 693,00		318 802,00		1 485 495,00
	2360	Dotacja celowa z budżetu jednostki samorządu terytorialnego, udzielone w trybie art. 221 ustawy, na finansowanie lub dofinansowanie zadań zleconych do realizacji organizacjom prowadzącym działalność pożytku publicznego		7 000,00		-1 198,00		5 802,00
	4300	Zakup usług pozostałych		1 100 000,00		320 000,00		1 420 000,00
80146		Dokształcanie i doskonalenie nauczycieli		78 642,00		0,00		78 642,00
	4210	Zakup materiałów i wyposażenia		2 100,00		-1 341,00		759,00
	4300	Zakup usług pozostałych		19 580,00		13 480,00		33 060,00
	4700	Szkolenia pracowników niebędących członkami korpusu służby cywilnej		56 962,00		-12 139,00		44 823,00
80149		Realizacja zadań wymagających stosowania specjalnej organizacji nauki i metod pracy dla dzieci w przedszkolach, oddziałach przedszkolnych w szkołach podstawowych i innych formach wychowania przedszkolnego		288 472,00		20 000,00		308 472,00
	2540	Dotacja podmiotowa z budżetu dla niepublicznej jednostki systemu oświaty		77 160,00		20 000,00		97 160,00
80195		Pozostała działalność		155 228,00		-10 000,00		145 228,00
	3040	Nagrody o charakterze szczególnym niezaliczone do wynagrodzeń		10 000,00		-10 000,00		0,00
852		Pomoc społeczna		6 600 199,00		57 885,00		6 658 084,00
	85226	Usługi opiekuńcze i specjalistyczne usługi opiekuńcze		780 000,00		57 885,00		837 885,00
	4300	Zakup usług pozostałych		780 000,00		57 885,00		837 885,00
854		Edukacyjna opieka wychowawcza		81 281,00		5 000,00		86 281,00
	85416	Pomoc materialna dla uczniów o charakterze motywacyjnym		13 860,00		5 000,00		18 860,00
	2360	Dotacja celowa z budżetu jednostki samorządu terytorialnego, udzielone w trybie art. 221 ustawy, na finansowanie lub dofinansowanie zadań zleconych do realizacji organizacjom prowadzącym działalność pożytku publicznego		0,00		5 000,00		5 000,00
855		Rodzina		16 710 184,00		437,00		16 710 621,00
	85501	Świadczenie wychowawcze		8 504 706,00		0,00		8 504 706,00
	3110	Świadczenia społeczne		8 401 680,00		44 063,00		8 445 743,00
	4010	Wynagrodzenia osobowe pracowników		46 009,00		-30 042,00		15 967,00

LUBUSKI URZĄD  
 POWIATOWY W ZELEŃCE  
 Al. Wolności 10  
 14-100 Zelenka  
 14.01.2014 r.  
 [Podpis]



	4110	Składki na ubezpieczenia społeczne	9 317,00	-5 245,00	4 072,00
	4120	Składki na Fundusz Pracy oraz Fundusz Solidarnościowy	1 308,00	-737,00	571,00
	4170	Wynagrodzenia osobowe	700,00	-700,00	0,00
	4210	Zakup materiałów i wyposażenia	3 000,00	-3 000,00	0,00
	4300	Zakup usług pozostałych	3 000,00	-3 000,00	0,00
	4700	Szkolenia pracowników niebędących członkami korpusu służby cywilnej	800,00	-800,00	0,00
	4710	Wpłaty na PPK finansowane przez podmiot zatrudniający	539,00	-539,00	0,00
	85503	Karta Dużej Rodziny	0,00	437,00	437,00
	4210	Zakup materiałów i wyposażenia	0,00	218,00	218,00
	4260	Zakup energii	0,00	219,00	219,00
900		Gospodarka komunalna i ochrona środowiska	8 884 278,06	-3 000,00	8 881 278,06
	90095	Pozostała działalność	630 570,61	-3 000,00	627 570,61
	2360	Dotacja celowa z budżetu jednostki samorządu terytorialnego, udzielone w trybie art. 221 ustawy, na finansowanie lub dofinansowanie zadań zleconych do realizacji organizacjom prowadzącym działalność pożytku publicznego	5 000,00	-3 000,00	2 000,00
921		Kultura i ochrona dziedzictwa narodowego	2 506 521,77	-7 000,00	2 513 521,77
	92105	Pozostałe zadania w zakresie kultury	88 000,00	8 000,00	96 000,00
	2360	Dotacja celowa z budżetu jednostki samorządu terytorialnego, udzielone w trybie art. 221 ustawy, na finansowanie lub dofinansowanie zadań zleconych do realizacji organizacjom prowadzącym działalność pożytku publicznego	88 000,00	-3 000,00	85 000,00
	3040	Nagrody o charakterze szczególnym niezaliczone do wynagrodzeń	0,00	10 000,00	10 000,00
	4190	Nagrody konkursowe	0,00	1 000,00	1 000,00
	92195	Pozostała działalność	321 171,77	-1 000,00	320 171,77
	4190	Nagrody konkursowe	1 000,00	-1 000,00	0,00
926		Kultura fizyczna	1 499 806,50	2 198,00	1 502 004,50
	92605	Zadania w zakresie kultury fizycznej	245 500,00	2 198,00	247 698,00
	2360	Dotacja celowa z budżetu jednostki samorządu terytorialnego, udzielone w trybie art. 221 ustawy, na finansowanie lub dofinansowanie zadań zleconych do realizacji organizacjom prowadzącym działalność pożytku publicznego	210 000,00	2 198,00	212 198,00
		Razem:	103 347 214,11	430 961,00	103 778 175,11

PRZEWIDUJĄCA  
Rady Miejskiej  
*Aleny*  
Al. Wolności w Górnym Brzegu

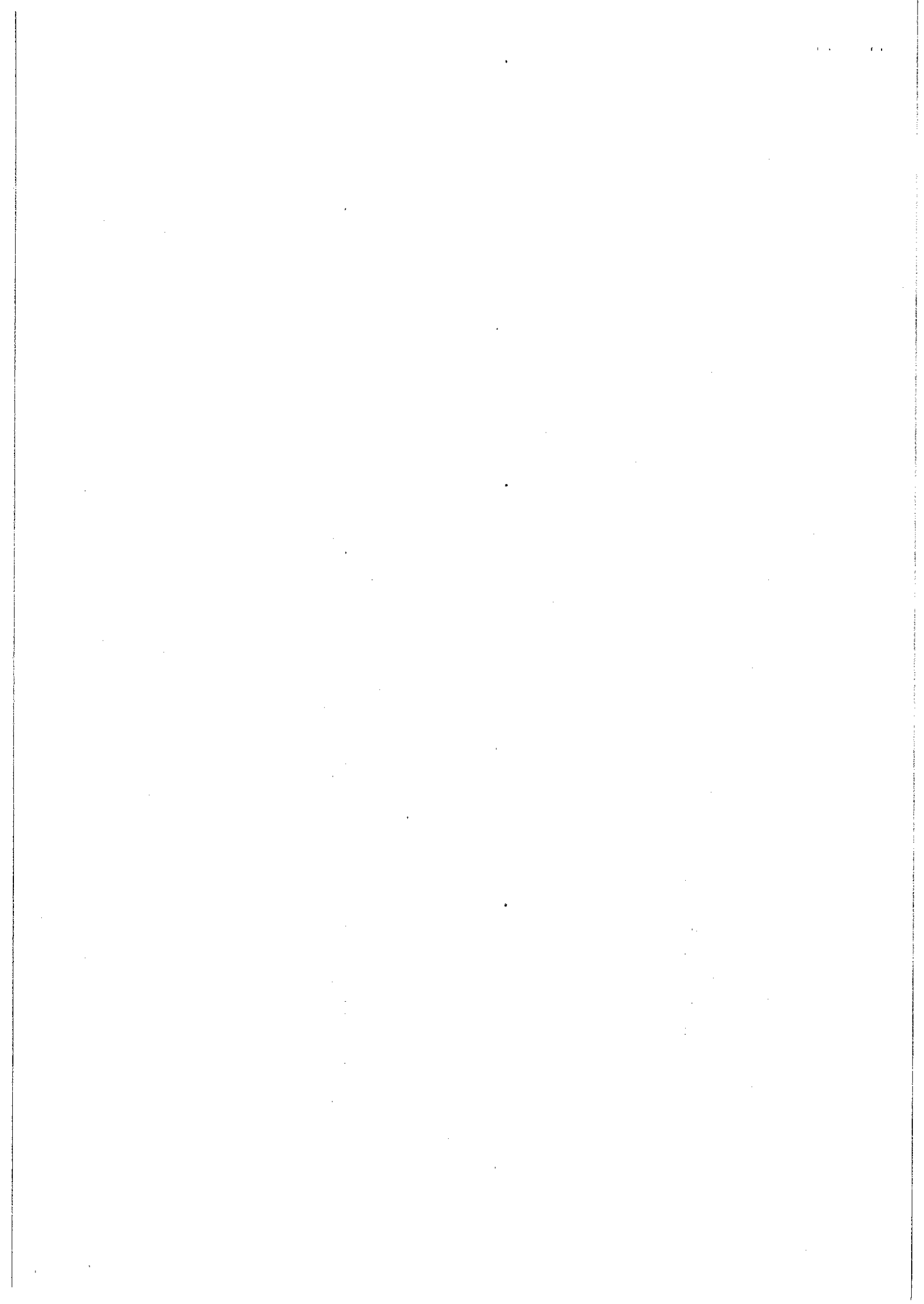

Załącznik Nr 3  
do uchwały nr XLIII(442)2022  
z dnia 31 marca 2022 roku

### Źródła finansowania deficytu Przychody i rozchody budżetu w 2022 r.

w złotych

Lp.	Treść	Klasyfikacja §	Plan na 2022
1	Planowane dochody		89 451 579,06
2	Planowane wydatki		103 778 175,11
	Nadwyżka (1-2)		x
	Deficyt (1-2)		-14 326 596,05
<b>I</b>	<b>Finansowanie (Przychody-Rozchody)</b>		<b>14 326 596,05</b>
	<b>Przychody ogółem:</b>		<b>15 906 596,05</b>
1.	Kredyty	§ 952	4 000 000,00
2.	Pożyczki	§ 952	
3.	Pożyczki na finansowanie zadań realizowanych z udziałem środków pochodzących z budżetu UE	§ 903	
4.	Spląty pożyczek udzielonych	§ 951	
5.	Prywatyzacja majątku jst	§ 944	
6.	Nadwyżka budżetu z lat ubiegłych	§ 957	
7.	Papiery wartościowe (obligacje)	§ 931	
8.	Przychody z niewykorzystanych środków pieniężnych na rachunku bieżącym budżetu, wynikające z rozliczenia dochodów i wydatków nimi finansowanych związanych ze szczególnymi zasadami wykonywania budżetu	§ 905	3 722 479,05
9.	Przychody z wynikających z rozliczenia środków określonych w art. 5 ust.1 pkt. 2 ustawy i dotacji na realizację programu, projektu lub zadania finansowanego z udziałem tych środków	§ 906	
10.	Inne źródła (wolne środki)	§ 950	8 184 117,00
	<b>Rozchody ogółem:</b>		<b>1 580 000,00</b>
1.	Spląty kredytów	§ 992	1 530 000,00
2.	Spląty pożyczek	§ 992	0,00
3.	Pożyczki udzielone na finansowanie zadań realizowanych z udziałem środków pochodzących z budżetu Unii Europejskiej	§ 962	50 000,00
4.	Spląty pożyczek otrzymanych na finansowanie zadań realizowanych z udziałem środków pochodzących z budżetu UE	§ 963	0,00
5.	Udzielone pożyczki	§ 991	
6.	Przelewy na rachunki lokat	§ 994	
7.	Wykup papierów wartościowych (obligacji)	§ 982	
8.	Rozchody z tytułu innych rozliczeń	§ 995	

PRZEWODNICZĄCA  
Rady Miejskiej w Baranowie  
Aleksandra B. G. *Alexy*  
Ciepota



Załącznik Nr 4  
do uchwały nr XLIII(442)2022  
z dnia 31 marca 2022 roku

**Dochody i wydatki związane z realizacją zadań z zakresu administracji rządowej i innych zadań zleconych odrębnymi ustawami w 2022 roku**

Dział	Rozdział	§	TREŚĆ	Dotacje ogółem	Wydatki ogółem (6+10)	Wydatki bieżące	z tego:				Dochody do realizacji	Jednostka realizująca
							w tym:		Wydatki majątkowe	Dotacje		
							wynagrodzeń a i pochodne	wynagrodzeń społeczne				
1	2	3	4	5	6	7	8	9	10	11	12	
750			ADMINISTRACJA PUBLICZNA	137 606,00	137 606,00	137 606,00	137 606,00	0,00	0,00	500,00	Urząd Miejski w Barczewie	
	75011		Urzędy wojewódzkie	137 606,00	137 606,00	137 606,00	137 606,00	0,00	0,00	500,00		
		2010	Dotacje celowe otrzymane z budżetu państwa na realizację zadań bieżących z zakresu administracji rządowej oraz innych zadań zleconych gminie ustawami	137 606,00								
		4010	Wynagrodzenia osobowe pracowników		115 077,87	115 077,87						
		4110	Składki na ubezpieczenia społeczne		19 781,89	19 781,89						
		4120	Składki na Fundusz Pracy		2 746,24	2 746,24						

*Adm...*

	4210	Zakup materiałów i wyposażenia		0,00	0,00														
	0690	Wpływy z różnych opłat																	500,00
		<b>URZĘDY NACZELNYCH ORGANÓW WŁADZY PAŃSTWOWEJ, KONTROLI I OCHRONY PRAWA ORAZ SĄDOWNICTWA</b>																	
<u>751</u>				<u>3 538,00</u>	<u>3 538,00</u>	<u>3 538,00</u>	<u>2 392,80</u>	<u>0,00</u>	<u>0,00</u>										
	75101	Urzędy naczelnych organów władzy państwowej, kontroli i ochrony prawa		3 538,00	3 538,00	3 538,00	2 392,80	0,00	0,00										
		Dotacje celowe otrzymane z budżetu państwa na realizację zadań bieżących z zakresu administracji rządowej oraz innych zadań zleconych gminie ustawami	2010	3 538,00															
		Wynagrodzenia osobowe pracowników	4010		2 000,00	2 000,00	2 000,00												
		Składki na ubezpieczenia społeczne	4110		343,80	343,80	343,80												
		Składki na Fundusz Pracy	4120		49,00	49,00	49,00												
		Zakup materiałów i wyposażenia	4210		1 145,20	1 145,20													
<u>852</u>		<b>POMOC SPOŁECZNA</b>		<u>318 215,00</u>	<u>318 215,00</u>	<u>318 215,00</u>	<u>0,00</u>	<u>311 892,00</u>	<u>0,00</u>										<u>0,00</u>
	85215	Dodatki mieszkaniowe		1 490,00	1 490,00	1 490,00	0,00	1 461,00	0,00										0,00

Urząd  
Miejski w  
Barczewie



		4700	Szkolenia pracowników niebędących członkami korpusu służby cywilnej		500,00	500,00												
<u>855</u>			<u>RODZINA</u>		<u>15 586 387,00</u>	<u>15 586 387,00</u>	<u>15 586 387,00</u>	<u>221 644,00</u>	<u>15 283 052,00</u>	<u>0,00</u>	<u>316 331,00</u>							
	85501		Świadczenia wychowawcze		8 473 706,00	8 473 706,00	8 473 706,00	27 963,00	8 445 743,00	0,00	0,00							
		2060	Dotacje celowe otrzymane z budżetu państwa na zadania bieżące z zakresu administracji rządowej zlecone gminą związane z realizacją świadczenia wychowawczego stanowiącego pomoc państwa w wychowaniu dzieci		8 473 706,00													
		3110	Świadczenia społeczne		8 445 743,00	8 445 743,00	8 445 743,00		8 445 743,00									
		4010	Wynagrodzenia osobowe pracowników		15 967,00	15 967,00	15 967,00											
		4040	Dodatkowe wynagrodzenie roczne		7 353,00	7 353,00	7 353,00											
		4110	Składki na ubezpieczenia społeczne		4 072,00	4 072,00	4 072,00											
		4120	Składki na Fundusz Pracy		571,00	571,00	571,00											
		4170	Wynagrodzenia bezosobowe		0,00	0,00	0,00											
		4210	Zakup materiałów i wyposażenia		0,00	0,00	0,00											
		4300	Zakup usług pozostałych		0,00	0,00	0,00											

Miejski  
Ośrodek  
Pomocy  
Społecznej w  
Barczewie





		4710	Wpłaty na PPK finansowane przez podmiot zatrudniający		500,00	500,00			500,00										
		0640	Wpływy z tytuł kosztów egzekucyjnych, opłaty komorniczej i kosztów udomnień										500,00						
		0920	Wpływy z pozostałych odsetek										200 000,00						
		0940	Wpływy z rozliczeń/zwrotów z lat ubiegłych										10 000,00						
		0980	Wpływy z tytułu zwrotu wypłaconych świadczeń z Funduszu Alimentacyjnego										105 831,00						
		85503	Karta Dużej Rodziny		437,00	437,00	0,00	0,00	0,00	0,00	0,00	0,00	0,00					0,00	
		2010	Dotacje celowe otrzymane z budżetu państwa na realizację zadań bieżących z zakresu administracji rządowej oraz innych zadań zleconych gminie ustawami		437,00														
		4210	Zakup materiałów i wyposażenia			218,00				218,00									
		4260	Zakup energii			219,00				219,00									

РЕСПУБЛИКА  
 Федеративна  
 Република  
 Македонија  
 Александар Сандељски  
 Александар Сандељски

85513		Składki na ubezpieczenia zdrowotne opłacane za osoby pobierające niektóre świadczenia rodzinne, zgodnie z przepisami ustawy o świadczeniach rodzinnych oraz za osoby pobierające zasiłki dla opiekunów, zgodnie z przepisami ustawy z dnia 4 kwietnia 2014 roku o ustaleniu i wypłacie zasiłków dla opiekunów	79 648,00	79 648,00	79 648,00	79 648,00	0,00	0,00	0,00	0,00
	2010	Dotacje celowe otrzymane z budżetu państwa na realizację zadań bieżących z zakresu administracji rządowej oraz innych zadań zleconych gminie ustawami	79 648,00							
	4130	Składki na ubezpieczenia zdrowotne		79 648,00	79 648,00					
<b>OGÓŁEM</b>			<b>16 045 746,00</b>	<b>16 045 746,00</b>	<b>16 045 746,00</b>	<b>16 045 746,00</b>	<b>361 642,80</b>	<b>15 594 944,00</b>	<b>0,00</b>	<b>316 831,00</b>

  
 \_\_\_\_\_  
 \_\_\_\_\_

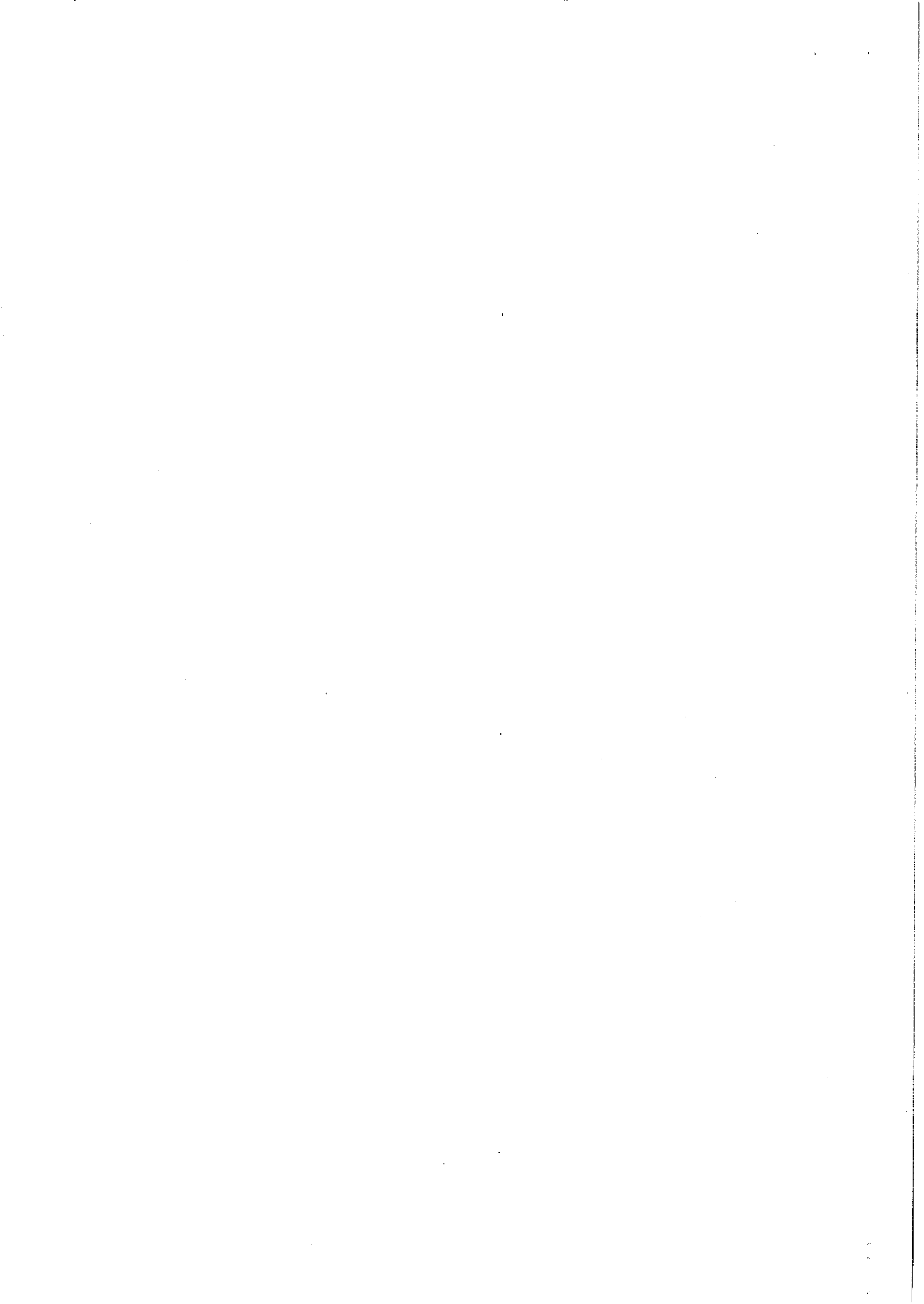

**Dochody i wydatki związane z realizacją zadań z zakresu administracji rządowej i innych zadań zleconych odrębnymi ustawami w 2022 roku**

w złotych

Dział	Rozdział	§	TREŚĆ	Dotacje ogółem	Wydatki ogółem (6+10)	z tego:				Dochody do realizacji	Jednostka realizująca
						Wydatki bieżące	w tym:		Wydatki majątkowe		
							wynagrodzeń a i pochodne od	wynagrodzeń			
1	2	3	4	5	6	7	9	10	11	12	
<u>750</u>			<b>ADMINISTRACJA PUBLICZNA</b>	<u>137 606,00</u>	<u>137 606,00</u>	<u>137 606,00</u>	<u>0,00</u>	<u>0,00</u>	<u>500,00</u>	<u>Urząd Miejski w Barczewie</u>	
	<b>75011</b>		<b>Urzędy wojewódzkie</b>	<b>137 606,00</b>	<b>137 606,00</b>	<b>137 606,00</b>	<b>0,00</b>	<b>0,00</b>	<b>500,00</b>		
			Dotacje celowe otrzymane z budżetu państwa na realizację zadań bieżących z zakresu administracji rządowej oraz innych zadań zleconych gminie ustawami	137 606,00							
		2010									
		4010	Wynagrodzenia osobowe pracowników		115 077,87						
		4110	Składki na ubezpieczenia społeczne		19 781,89						
		4120	Składki na Fundusz Pracy		2 746,24						

*Handwritten signature*

	4210	Zakup materiałów i wyposażenia		0,00	0,00													
	0690	Wpływy z różnych opłat																500,00
		<b>URZĘDY NACZELNYCH ORGANÓW WŁADZY PAŃSTWOWEJ, KONTROLI I OCHRONY PRAWA ORAZ SĄDOWNICTWA</b>																
<u>751</u>				<u>3 538,00</u>	<u>3 538,00</u>	<u>3 538,00</u>	<u>2 392,80</u>	<u>0,00</u>	<u>0,00</u>									
	75101	Urzędy naczelnych organów władzy państwowej, kontroli i ochrony prawa		3 538,00	3 538,00	3 538,00	2 392,80	0,00	0,00									
		Dotacje celowe otrzymane z budżetu państwa na realizację zadań bieżących z zakresu administracji rządowej oraz innych zadań zleconych gminie ustawami	2010		3 538,00													
	4010	Wynagrodzenia osobowe pracowników			2 000,00	2 000,00	2 000,00											
	4110	Składki na ubezpieczenia społeczne			343,80	343,80	343,80											
	4120	Składki na Fundusz Pracy			49,00	49,00	49,00											
	4210	Zakup materiałów i wyposażenia			1 145,20	1 145,20												
<u>852</u>		<b>POMOC SPOŁECZNA</b>			<u>318 215,00</u>	<u>318 215,00</u>	<u>0,00</u>	<u>311 892,00</u>	<u>0,00</u>									<u>0,00</u>
	85215	Dodatki mieszkaniowe		1 490,00	1 490,00	1 490,00	0,00	1 461,00	0,00									0,00

Urząd  
Miejski w  
Bartczewie



		4700	Szkolenia pracowników niebędących członkami korpusu służby cywilnej		500,00	500,00																	
<u>855</u>			<u>RODZINA</u>		<u>15 586 387,00</u>	<u>15 586 387,00</u>		<u>15 586 387,00</u>		<u>221 644,00</u>	<u>15 283 052,00</u>		<u>0,00</u>	<u>316 331,00</u>									
	<b>85501</b>		Świadczenia wychowawcze		8 473 706,00	8 473 706,00		8 473 706,00		27 963,00	8 445 743,00		0,00	0,00									
		2060	Dotacje celowe otrzymane z budżetu państwa na zadania bieżące z zakresu administracji rządowej zlecone gminą związane z realizacją świadczenia wychowawczego stanowiącego pomoc państwa w wychowaniu dzieci		8 473 706,00																		
		3110	Świadczenia społeczne			8 445 743,00		8 445 743,00			8 445 743,00												
		4010	Wynagrodzenia osobowe pracowników			15 967,00		15 967,00		15 967,00													
		4040	Dodatkowe wynagrodzenie roczne			7 353,00		7 353,00		7 353,00													
		4110	Składki na ubezpieczenia społeczne			4 072,00		4 072,00		4 072,00													
		4120	Składki na Fundusz Pracy			571,00		571,00		571,00													
		4170	Wynagrodzenia bezosobowe			0,00		0,00		0,00													
		4210	Zakup materiałów i wyposażenia			0,00		0,00		0,00													
		4300	Zakup usług pozostałych			0,00		0,00		0,00													



		4700	Szkolenia pracowników niebędących członkami korpusu służby cywilnej		0,00	0,00	0,00										
		4710	Wpłaty na PPK finansowane przez podmiot zatrudniający		0,00	0,00	0,00										
85502			Świadczenia rodzinne, świadczenie z funduszu alimentacyjnego, oraz składki na ubwzroczeczenia emerytalne i rentowe z ubezpieczenia społecznego	7 032 596,00	7 032 596,00	7 032 596,00	7 032 596,00	193 681,00	6 837 309,00	0,00	316 331,00						
		2010	Dotacje celowe otrzymane z budżetu państwa na realizację zadań bieżących z zakresu administracji rządowej oraz innych zadań zleconych gminie ustawami	7 032 596,00													
		3110	Świadczenia społeczne		6 836 809,00	6 836 809,00			6 836 809,00								
		4010	Wynagrodzenia osobowe pracowników		150 572,00	150 572,00		150 572,00									
		4040	Dodatkowe wynagrodzenie roczne		10 949,00	10 949,00		10 949,00									
		4110	Składki na ubezpieczenia społeczne		28 202,00	28 202,00		28 202,00									
		4120	Składki na Fundusz Pracy		3 958,00	3 958,00		3 958,00									
		4210	Zakup materiałów i wyposażenia		606,00	606,00		606,00									
		4300	Zakup usług pozostałych		500,00	500,00		500,00									
		4700	Szkolenia pracowników niebędących członkami korpusu służby cywilnej		500,00	500,00		500,00									

*[Handwritten signature]*

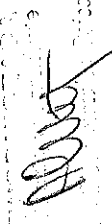

85513	Składki na ubezpieczenia zdrowotne opłacane za osoby pobierające niektóre świadczenia rodzinne, zgodnie z przepisami ustawy o świadczeniach rodzinnych oraz za osoby pobierające zasiłki dla opiekunów, zgodnie z przepisami ustawy z dnia 4 kwietnia 2014 roku o ustaleniu i wypłacie zasiłków dla opiekunów	79 648,00	79 648,00	79 648,00	0,00	0,00	0,00	0,00	0,00
2010	Dotacje celowe otrzymane z budżetu państwa na realizację zadań bieżących z zakresu administracji rządowej oraz innych zadań zleconych gminie ustawami	79 648,00	79 648,00	79 648,00					
4130	Składki na ubezpieczenia zdrowotne	16 045 746,00	16 045 746,00	16 045 746,00	361 642,80	15 594 944,00	0,00	316 831,00	
<b>OGÓŁEM</b>									

  
 \_\_\_\_\_  
 \_\_\_\_\_

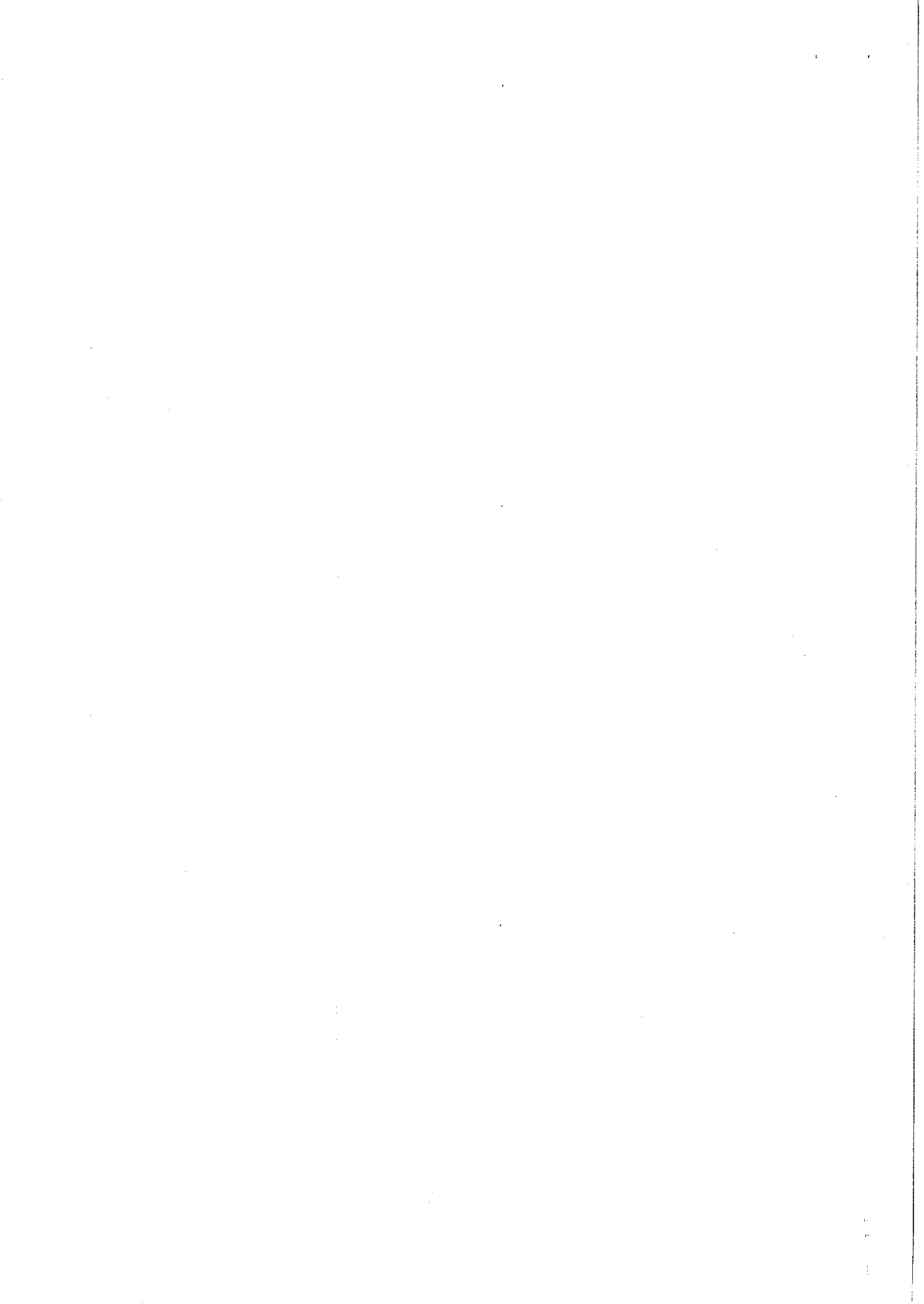

Załącznik nr 5  
do uchwały nr XLIII(442)2022  
z dnia 31 marca 2022 roku

**Zestawienie planowanych kwot dotacji udzielanych z budżetu jst, realizowanych przez podmioty należące i nienależące do sektora finansów publicznych w 2022 r.**

Lp.	Dział	Rozdział	Ś*	5	kwota dotacji		w złotych
					przedmiotowej	podmiotowej	
1	2	3	4	5	6	7	8
<b>Dotacje dla podmiotów należących do sektora finansów publicznych</b>							
I	600	60014	6300		0,00	0,00	65 250,00
				Dotacja celowa na pomoc finansową dla Powiatu Olsztyńskiego na dofinansowanie zadania "Opracowanie dokumentacji przebudowy drogi powiatowej Nr 1483N od miejscowości Wipsowo do DK 16"			
II	600	60014	6300		0,00	0,00	1 384 774,00
				Dotacja celowa na pomoc finansową dla Powiatu Olsztyńskiego na dofinansowanie zadania "Przebudowa drogi powiatowej Nr 1430N od skrzyżowania z DK 51 w miejscowości Spręcowo do miejscowości Tuławki . dalej drogą powiatową 1449N przez Gady do drogi powiatowej 1430N , dalej drogą powiatową 1430N przez miejscowość Barczewko do DK 16".			

Barczewko  
Rada Powiatu  
Barczewko  
  
Aleksandra Górska-Oleśka

III	600	60014	6300	Dotacja celowa na pomoc finansową dla Powiatu Olsztyńskiego na dofinansowanie zadania "Przebudowa drogi powiatowej nr 1467N na odcinku od kanału Kiermas do km około 3+700"	0,00	0,00	22 394,00	
IV	600	60013	6300	Dotacja celowa na pomoc finansową dla Województwa Warmińsko-Mazurskiego na realizację zadania pn. "Rozbudowa drogi wojewódzkiej nr 595 w zakresie chodnika i zatok autobusowych w miejscowości Ryszajny"	0,00	0,00	200 000,00	
V	750	75075	2710	Dotacja celowa - pomoc finansową dla Samorządu Województwa Warmińsko-Mazurskiego - utrzymanie Biura w Brukseli	0,00	0,00	3 300,00	
VI	754	75495	6610	Dotacja celowa - powierzenie Gminie Olsztyn zadania publicznego w zakresie bezpieczeństwa publicznego w ramach realizacji projektu "Bezpieczny MOF".	0,00	0,00	650,00	
VII	921	92109 92116	2480	Centrum Kulturalno-Biblioteczne w Barczewie	0,00	1 808 350,00	0,00	
<b>Dotacje dla podmiotów niezaliczanych do sektora finansów publicznych</b>								
I.1	801	80101	2540		0,00	1 409 840,00	0,00	
I.2	801	80104	2540		0,00	923 400,00	0,00	
I.3	801	80149	2540		0,00	0,00	0,00	
I.4	801	80150	2540		0,00	58 800,00	0,00	
I.6	854	85404	2540		0,00	0,00	0,00	
I				Niepubliczny Zespół Szkół i Placówek w Ramsowie	0,00	2 392 040,00	0,00	
II.1	801	80101	2540		0,00	943 440,00	0,00	
II.2	801	80104	2540		0,00	359 000,00	0,00	

Urząd Marszałkowski  
Województwa Warmińsko-Mazurskiego

Marszałek Województwa Warmińsko-Mazurskiego

*Alina*

II.3	801	80149	2540				0,00	20 000,00	0,00
II.4	801	80150	2540				0,00	0,00	0,00
II.5	854	85404	2540				0,00	0,00	0,00
<b>II</b>						<b>Niepubliczny Zespół Szkół i Placówek w Kronowie</b>	<b>0,00</b>	<b>1 322 440,00</b>	<b>0,00</b>
III.1	801	80101	2540				0,00	1 244 944,00	0,00
III.2	801	80104	2540				0,00	476 000,00	0,00
III.4	801	80149	2540				0,00	18 120,00	0,00
III.5	801	80150	2540				0,00	370 800,00	0,00
III.6	854	85404	2540				0,00	5 300,00	0,00
<b>III</b>						<b>Niepubliczny Zespół Szkół i Placówek w Wipsowie</b>	<b>0,00</b>	<b>2 115 164,00</b>	<b>0,00</b>
IV.1	801	80101	2540				0,00	1 204 928,00	0,00
IV.2	801	80104	2540				0,00	310 800,00	0,00
IV.4	801	80149	2540				0,00	59 040,00	0,00
IV.5	801	80150	2540				0,00	185 100,00	0,00
<b>IV</b>						<b>Niepubliczny Zespół Szkół i Placówek w Lamkowie</b>	<b>0,00</b>	<b>1 759 868,00</b>	<b>0,00</b>
<b>V</b>	<b>855</b>	<b>85506</b>	<b>2830</b>			<b>Dotacja celowa na tworzenie i funkcjonowanie Klubów Dziecięcych</b>	<b>0,00</b>	<b>0,00</b>	<b>50 400,00</b>
<b>VI</b>	<b>921</b>	<b>92120</b>	<b>2720</b>			<b>Dotacja celowa na dofinansowanie remontów obiektów zabytkowych</b>	<b>0,00</b>	<b>0,00</b>	<b>10 000,00</b>
<b>VII</b>	<b>750</b>	<b>75075</b>	<b>2360</b>			<b>Organizowanie integracyjnych imprez rekreacyjnych o zasięgu lokalnym lub ponadlokalnym promujących gminę Barczewo</b>	<b>0,00</b>	<b>0,00</b>	<b>40 000,00</b>
<b>VIII</b>	<b>754</b>	<b>75495</b>	<b>2360</b>			<b>Organizacja Mistrzostw w ratownictwie w ramach kwalifikowanej pierwszej pomocy</b>	<b>0,00</b>	<b>0,00</b>	<b>25 000,00</b>
<b>IX</b>	<b>801</b>	<b>80113</b>	<b>2360</b>			<b>Wsparcie realizacji działań w zakresie dowozu dzieci z niepełnosprawnościami do placówek edukacyjnych w celu realizacji obowiązku szkolnego i obowiązku nauki w 2022 roku</b>	<b>0,00</b>	<b>0,00</b>	<b>5 802,00</b>
<b>X</b>	<b>854</b>	<b>85416</b>	<b>2360</b>			<b>Stypendia dla uzdolnionej młodzieży z Gminy Barczewo</b>	<b>0,00</b>	<b>0,00</b>	<b>0,00</b>

Radca 5 000,00

Aleksandra Ciesielska

XI	900	90005	6230	Dotacje na realizację zadań w zakresie systemu ogrzewania - wymiana kotłów	0,00	0,00	100 000,00
XII	900	90026	2830	Dotacje na realizację przedsięwzięć związanych z usunięciem wyrobów azbestowych z terenu gminy Barczewo	0,00	0,00	30 000,00
XIII	900	90095	2360	Wsparcie realizacji działań w zakresie ekologii, ochrony środowiska	0,00	0,00	2 000,00
XIV	921	92105	2360	Organizacja Festiwalu Muzyki Chóralnej	0,00	0,00	65 000,00
XV	921	92105	2360	Wsparcie realizacji działań w zakresie kultury, tradycji i zwyczajów ludowych lub wystaw lub potrzymania, upowszechniania tradycji naodowej, pielęgnowania polskości oraz rozwoju świadomości narodowej, obywatelskiej i kulturowej poprzez różne formy aktywności	0,00	0,00	20 000,00
XVI	926	92605	2360	Organizowanie zajęć rekreacji ruchowej dla dzieci w wieku przedszkolnym i wczesnoszkolnym z terenu gminy Barczewo	0,00	0,00	7 340,00
XVII	926	92605	2360	Organizowanie zajęć sportowych i rekreacyjnych mających na celu popularyzację sportu i rekreacji ruchowej na terenie gminy Barczewo.	0,00	0,00	10 720,00
XVIII	926	92605	2360	Prowadzenie szkoleń sportowych poprzez zajęcia treningowe i udział w rozgrywkach, zawodach promujących sport i Gminę Barczewo	0,00	0,00	194 138,00
Ogółem					0,00	9 397 862,00	2 241 768,00

  
 Gmina Barczewo  
 ul. Wolności 10  
 15-000 Barczewo  
 NIP: 521-200-0000  
 REGON: 141900000  
 KRS: 0000000000  
 Adm. Wójcik  
 15-000 Barczewo



Załącznik nr 6  
do uchwały nr XLIII(442)2022  
z dnia 31 marca 2022 roku

### Zadania inwestycyjne (roczne i wieloletnie) przewidziane do realizacji w 2022 roku

Lp.	Dział	Rozdz.	Nazwa zadania inwestycyjnego i okres realizacji (w latach)	Łączne koszty finansowe i lata realizacji zadania	rok budżetowy 2022 (8+9+10+11+12)	Planowane wydatki inwestycyjne w 2022 roku				Jednostka organizacyjna realizująca program lub koordynująca wykonanie programu	
						7	8	9	10		11
						z tego źródła finansowania					
						7	8	9	10	11	12
						7	8	9	10	11	12
<b>Zadania jednoroczne</b>											
1	600	60016	Budowa ul. Orzeszkowej w Barczewie - budżet obywatelski 100.000 zł, budżet gminy - 135.000 zł	235.000,00 zł (2022 rok)	235 000,00						Urząd Miejski
2	600	60016	Opracowanie projektu budowy drogi - Barczewski Dwór	40.000,00 zł (2022 rok)	40 000,00						Urząd Miejski
3	600	60016	Przebudowa ul. Wiśniowej w Barczewie	250.000,00 zł (2022 rok)	250 000,00						Urząd Miejski

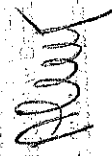
Urząd Miejski w Barczewie  
  
 Adam Baranowski

4	600	60016	Opracowanie projektu budowy drogi ul. Grabowa i Serdeczna w Wdówwie	100.000,00 zł (2022 rok)	100.000,00	100.000,00						Urząd Miejski
5	600	60016	Przebudowa drogi w Bartotach Wielkich	100.000,00 zł (2022 rok)	100.000,00	100.000,00						Urząd Miejski
6	600	60016	Opracowanie projektu budowy drogi Bartoty Wielkie - Kierzbun (fundusz sołecki Bartoty W. - 12.000 zł, fundusz sołecki Turniany 8.000 zł)	20.000,00 zł (2022 rok)	20.000,00	20.000,00						Urząd Miejski
7	600	60016	Opracowanie dokumentacji projektowej budowy ul. Warmińskiej i Mazowieckiej Nikielkowo - fundusz sołecki Nikielkowo 25.000 zł, budżet gminy 25.000 zł	50.000,00 zł (2022 rok)	50.000,00	50.000,00						Urząd Miejski
8	600	60095	Utwardzenie placu przy ul. Wojska Polskiego 16 w Barczewie	50.000,00 zł (2022 rok)	50.000,00	50.000,00						Urząd Miejski
9	700	70001	Zakup sprzętu i maszyn do remontów dróg gminnych na potrzeby zakładu Budynków Komunalnych	600.000,00 zł (2022 rok)	600.000,00	600.000,00						Zakład Budynków Komunalnych
10	700	70005	Nabycie nieruchomości do zasobu gminnego	25.000,00 zł (2022 rok)	25.000,00	25.000,00						Urząd Miejski
11	750	75023	Zakup samochodu na potrzeby Urzędu Miejskiego w Barczewie	100.000,00 zł (2022 rok)	100.000,00	100.000,00						Urząd Miejski
12	750	75095	Realizacja projektu Cyfrowa Gmina	272.950,00 zł (2022 rok)	272.950,00						272.950,00	Urząd Miejski

13	754	75412	Zakup średniego samochodu bojowego na potrzeby OSP Barczewo	750 000,00 zł (2022 rok)	750 000,00	750 000,00					Urząd Miejski
14	754	75412	Modernizacja remizy OSP w Bartołtach Wielkich	60 000,00 zł (2022 rok)	60 000,00	60 000,00					Urząd Miejski
15	801	80101	Zagospodarowanie placu manewrowego przy SP 1 w Barczewie poprzez budowę miejsc siedzących - budżet obywatelski	48 000,00 zł (2022 rok)	48 000,00	48 000,00					Urząd Miejski
16	900	90004	Zakup kosiarki (traktorka) - fundusz sołecki Lamkowo	11 499,00 zł (2022 rok)	11 499,00	11 499,00					Urząd Miejski
17	900	90004	Zakup kosiarki samojezdnej - fundusz sołecki Kromerowo	13 000,00 zł (2022 rok)	13 000,00	13 000,00					Urząd Miejski
18	900	90004	Zakup kosiarki - fundusz sołecki Bark	12 356,27 zł (2022 rok)	12 356,27	12 356,27					Urząd Miejski
19	900	90015	Opracowanie projektu budowy oświetlenia - Lamkowo	15 000,00 zł (2022 rok)	15 000,00	15 000,00					Urząd Miejski
20	900	90015	Opracowanie projektu wraz z budową oświetlenia Krupoliny - fundusz sołecki Krupoliny 16 000 zł , budżet 10 000 zł	26 000,00 zł (2022 rok)	26 000,00	26 000,00					Urząd Miejski
21	900	90015	Opracowanie projektu budowy oświetlenia - fundusz sołecki Niedźwiedź	10 000,00 zł (2022 rok)	10 000,00	10 000,00					Urząd Miejski
22	900	90015	Opracowanie projektu budowy oświetlenia - fundusz sołecki Turniany	6 500,00 zł (2022 rok)	6 500,00	6 500,00					Urząd Miejski

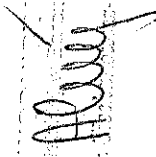
  
 Adam  
 Adam

23	900	90095	Rozbudowa placu zabaw i rekreacji przy ul. Miłej w Barczewie - budżet obywatelski	100 000,00 zł (2022 rok)	100 000,00	100 000,00						Urząd Miejski
24	900	90095	Budowa i przebudowa infrastruktury turystycznej, rekreacyjnej i kulturalnej	80 000,00 zł (2022 rok)	80 000,00	29 096,00					50 904,00	Urząd Miejski
25	900	90095	Doposażenie placu zabaw - fundusz sołecki Skajboty	17 060,95 zł (2022 rok)	17 060,95	17 060,95						Urząd Miejski
26	900	90095	Budowa sceny - fundusz sołecki Odyty	15 000,00 zł (2022 rok)	15 000,00	15 000,00						Urząd Miejski
27	926	92601	Budowa toru treningowego typu Pumptrack - budżet obywatelski	100 000,00 zł (2022 rok)	100 000,00	100 000,00						Urząd Miejski
28	926	92601	Zakup kosiarzki - boisko w Ramoswie	20 000,00 zł (2022 rok)	20 000,00	20 000,00						Urząd Miejski
29	926	92695	Zakup i montaż kontenera sanitarnego na stadionie wiejskim - fundusz sołecki Wiposwo 13.000 zł , budżet 20.000 zł	33 000,00 zł (2022 rok)	33 000,00	33 000,00						Urząd Miejski
30	926	92695	Budowa kompleksu boisk - fundusz sołecki Szymowo	11 911,13 zł (2022 rok)	11 911,13	11 911,13						Urząd Miejski
<b>Zadania roczne razem</b>				<b>3 172 277,35</b>	<b>3 172 277,35</b>	<b>2 848 423,35</b>	<b>0,00</b>	<b>0,00</b>	<b>0,00</b>	<b>0,00</b>	<b>323 854,00</b>	
<b>Zadania wieloletnie</b>												
1	010	01044	Budowa kanalizacji sanitarnej w Nikielkowie	525 306,15 zł (2008-2022)	3 000,00	3 000,00						Urząd Miejski

2	600	60016	Modernizacja dróg gminnych w ramach Rządowego Funduszu Rozwoju Dróg	1.882.100,00 zł (2021-2022)	1 860 000,00	990 000,00	870 000,00				Urząd Miejski
3	600	60016	Przebudowa i modernizacja dróg gminnych w gminie Barczewo w ramach Programu Inwestycji Strategicznych "Polski ład" (Niedźwiędź, Odryty Wójtowo)	5.065.603,60 zł (2020-2023)	2 626 053,00	251 053,00		2 375 000,00			Urząd Miejski
4	600	60016	Budowa ulicy wraz z odwodnieniem ul. Modrzewiowej w Wójtowie	333.180,00 zł (2021-2022)	250 000,00	250 000,00					Urząd Miejski
5	600	60016	Przebudowa ul. Norwida w Barczewie	1.414.500,00 zł (2021-2022)	1 400 000,00	1 400 000,00					Urząd Miejski
6	600	60016	Przebudowa ul. Kraszewskiego w Barczewie	301.316,00 zł (2021-2022)	290 000,00	290 000,00					Urząd Miejski
7	600	60016	Opracowanie projektu budowy ul. Malinowej i Agrestowej w Wójtowie	34.953,60 zł (2021-2022)	7 500,00	7 500,00					Urząd Miejski
8	630	63003	Budowa ciągu pieszo-rowerowego z miejscowości Zalesie do miasta Barczewo- 2 etap	1.016.769,45 zł (2020-2022)	834 118,00	108 118,00			726 000,00		Urząd Miejski
9	710	71035	Rozbudowa cmentarza komunalnego w Barczewie z budowa kolumbarium	195.066,71 zł (2013-2022)	150 000,00	150 000,00					Urząd Miejski
10	754	75495	Rozbudowa systemu monitoringu w Barczewie	257.784,51 zł (2014-2022)	80 000,00	80 000,00					Urząd Miejski
11	801	80101	Budowa sali sportowej wraz z zapleczem przy Zespole Szkolno-Przedszkolnym w Łęgajnach	4.760.433 zł (2018-2022)	709 216,80			709 216,80			Urząd Miejski

  
 Urząd Miejski  
 Al. Wolności 10  
 10-100 Barczewo

12	801	80101	Przebudowa i termomodernizacja budynku C Szkoły Podstawowej nr 1 w Barczewie	1.501.420,27 zł (2021 -2022)	1 501 420,27	600 000,00		901 420,27			Urząd Miejski
13	801	80101	Przebudowa i zagospodarowanie terenu przybudynkiem Szkoły Podstawowej nr 1 w Barczewie	1.541.420,27 zł (2021 -2022)	1 541 420,27	640 000,00		901 420,27			Urząd Miejski
14	900	90015	Budowa oświetlenia ulicznego ul. Brzozowa i Białatna Wójtowo - fundusz sołecki Wójtowo	139.250,35 zł (2019-2022)	32 000,00	32 000,00					Urząd Miejski
15	900	90015	Budowa oświetlenia ulicznego Barczewko - fundusz sołecki	43.646,61 zł (2020-2022)	26 819,41	26 819,41					Urząd Miejski
16	900	90015	Budowa oświetlenia ulicznego w miejscowości Łęgajny -fundusz sołecki Łęgajny 36.400 zł	361.100,00, zł (2016-2022)	36 400,00	36 400,00					Urząd Miejski
17	900	90015	Budowa oświetlenia ul. Cicha w Barczewie	24.717,00 zł (2021-2022)	15 000,00	15 000,00					Urząd Miejski
18	900	90015	Budowa oświetlenia ulicznego - droga Wójtowo-Nikielkowo	144.698,50 zł (2021-2022)	130 000,00	130 000,00					Urząd Miejski
19	921	92109	Budowa świetlicy w miejscowości Odryły	258.262,00 zł (2021-2022 )	250 000,00	250 000,00					Urząd Miejski
20	921	92195	Zakup i montaż kontenera gospodarczego na potrzeby sołectwa Radosły	152.315 zł (2021 -2022)	15 000,00	15 000,00					Urząd Miejski

21	926	92601	Utworzenie Centrum Rekreacyjno-Aktywizacyjnego	6.141.915,53 zł (2018-2022)	540 507,31					540 507,31	Urząd Miejski
22	926	92601	Wykonanie trybun na stadionie miejskim w Barczewie - wkład własny	64.760,00 zł (2021-2022)	50 000,00	50 000,00					Urząd Miejski
<b>Zadania wieloletnie razem</b>					<b>12 348 455,06</b>	<b>5 324 890,41</b>	<b>870 000,00</b>	<b>4 887 057,34</b>	<b>0,00</b>	<b>1 266 507,31</b>	
<b>RAZEM</b>					<b>15 520 732,41</b>	<b>8 173 313,76</b>	<b>870 000,00</b>	<b>4 887 057,34</b>	<b>0,00</b>	<b>1 590 361,31</b>	<b>x</b>

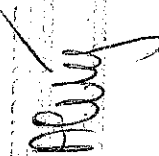
  
 Al. Wolności 10  
 15-000 Barczewo

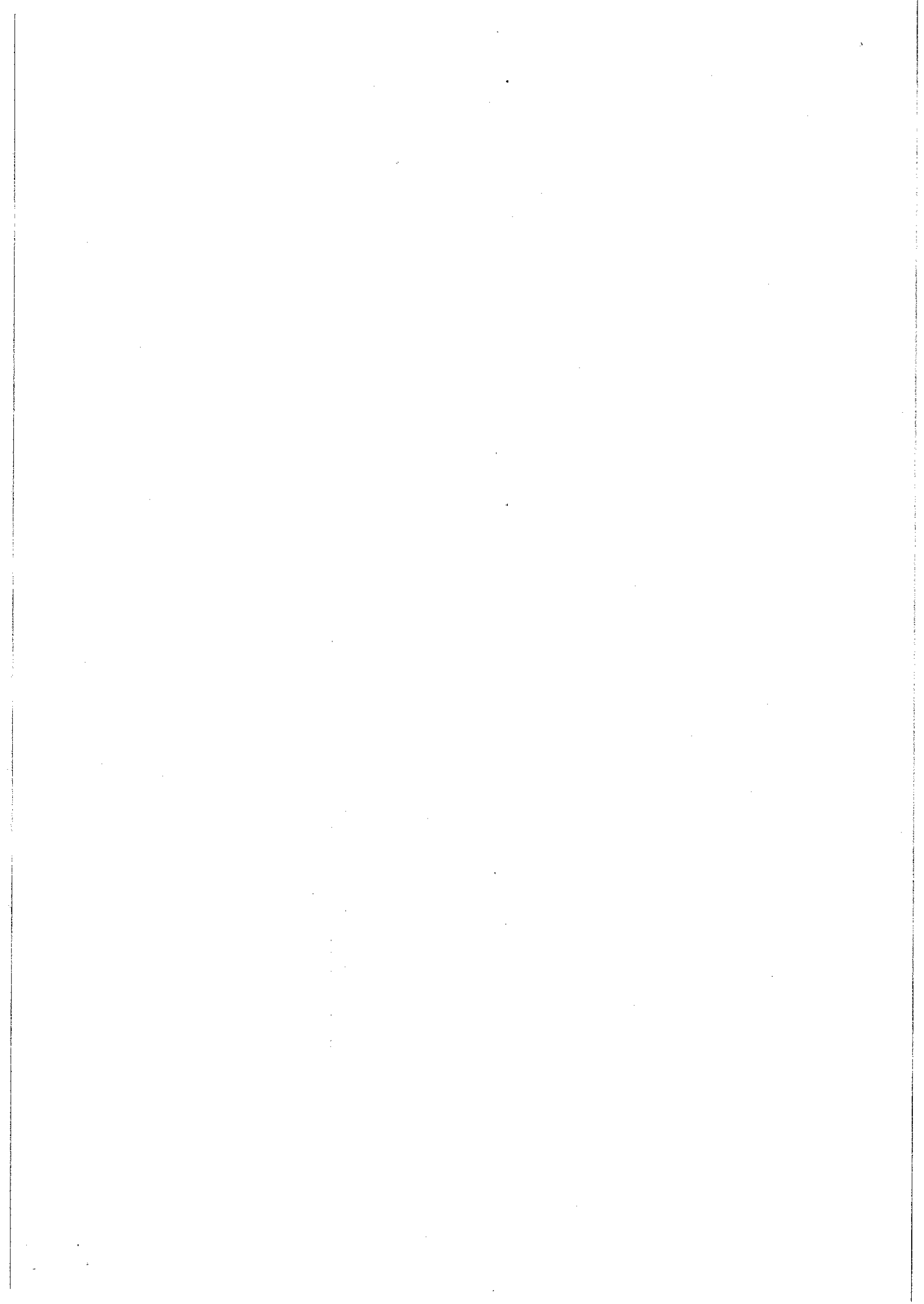



### Wydatki majątkowe (pozostałe) w 2022 roku

w złotych

Lp.	Dział	Rozdział	§	Nazwa zadania	Kwota
1	2	3	4	5	6
1	600	60013	6300	Dotacja celowa na pomoc finansową dla Wojewódzwa Warmińsko-Mazurskiego na realizację zadania pn."Rozbudowa drogi wojewódzkiej nr 595 w zakresie chodnika i zatok autobusowych w miejscowości Ruszajny"	200 000,00
2	600	60014	6300	Dotacja celowa na pomoc finansową dla Powiatu Olsztyńskiego na dofinansowanie zadania "Opracowanie dokumentacji przebudowy drogi powiatowej Nr 1483N od miejscowości Wipsowo do DK 16"	65 250,00
3	600	60014	6300	Dotacja celowa na pomoc finansową dla Powiatu Olsztyńskiego na dofinansowanie zadania "Przebudowa drogi powiatowej Nr 1430N od skrzyżowania z DK 51 w miejscowości Spręcowo do miejscowości Tuławki . dalej drogą powiatową 1449N przez Gady do drogi powiatowej 1430N , dalej drogą powiatową 1430N przez miejscowość Barczewko do DK 16". ( w tym: środki Funduszu Inwestycji Lokalnych, 800.000 zł )	1 384 774,00
4	600	60014	6300	Dotacja celowa na pomoc finansową dla Powiatu Olsztyńskiego na dofinansowanie zadania "Przebudowa drogi powiatowej nr 1467N na odcinku od kanału Kiermas do km około 3+700"	22 394,00
5	754	75495	6610	Dotacja celowa - powierzenie Gminie Olsztyn zadania publicznego w zakresie bezpieczeństwa publicznego w ramach realizacji projektu "Bezpieczny MOF".	650,00

Prezydent Powiatu Olsztyńskiego  
*Alley*  
Janusz Pielichowski

6	900	90001	6030	Wkład pieniężny do Zakładu Wodociągów i Kanalizacji Sp. z oo w Barczewie - w tym 900.000 zł subwencji ogólnej na budowę kanalizacji	1 000 000,00
7	900	90005	6230	Dotacje na realizację zadań w zakresie systemu ogrzewania - wymiana kotłów	100 000,00
<b>RAZEM</b>					<b><u>2 773 068,00</u></b>

PRZEWODNICZĄCA  
 Rady Miejskiej w Barczewie  
*Albina G. [Signature]*

**Przychody , dochody i wydatki środków Funduszu Inwestycji Lokalnych oraz Programu Inwestycji Strategicznych w 2022 roku**

Dział	Rozdział	§	Treść	Przychody budżetu	Dochody budżetu	Wydatki
		905	Przychody z niewykorzystanych środków pieniężnych na rachunku bieżącym budżetu , wynikające z rozliczenia dochodów i wydatków nimi finansowanych związanych ze szczególnymi zasadami wykonywania budżetu , w tym	<u>2 512 057,34</u>		
			środki Funduszu Inwestycji Lokalnych	2 506 047,33		
			odsetki bankowe	6 010,01		
600			<b>TRANSPORT I ŁĄCZNOŚĆ</b>		<u>2 375 000,00</u>	<u>2 375 000,00</u>
	60016		<b>Drogi publiczne gminne</b>		2 375 000,00	2 375 000,00
		6090	Środki z funduszu przeciwdziałania COVID 19 na finansowanie lub dofinansowanie kosztów realizacji inwestycji i zakupów inwestycyjnych związanych z przeciwdziałaniem COVID 19		2 375 000,00	
		6050	Wydatki inwestycyjne jednostek budżetowych			2 375 000,00
			Przebudowa i modernizacja dróg gminnych w gminie Barczewo w ramach Programu Inwestycji Strategicznych "Polski ład" ( Niedźwiedź , Odryty Wójtowo)			2 375 000,00
801			<b>OŚWIATA I WYCHOWANIE</b>			<u>2 512 057,34</u>
	80101		<b>Szkoły podstawowe</b>			<u>2 512 057,34</u>
		6050	Wydatki inwestycyjne jednostek budżetowych			2 512 057,34
			Zadanie: budowa Sali sportowej wraz z zapleczem przy Zespole Szkolno-Przedszkolnym w Łęgajnach			709 216,80
			Przebudowa i termomodernizacja budynku C Szkoły Podstawowej nr 1 w Barczewie			901 420,27
			Przebudowa i zagospodarowanie terenu przed budynkiem Szkoły Postawowej nr 1 w Barczewie			901 420,27
<b>RAZEM</b>				<b>2 512 057,34</b>	<b>2 375 000,00</b>	<b>4 887 057,34</b>

PRZEWODNICZĄCA  
Rady Miejskiej w Barczewie  
*Alina*  
Aleksandra Gochman

