STUDIUM UWARUNKOWAŃ I KIERUNKÓW ZAGOSPODAROWANIA PRZESTRZENNEGO MIASTA I GMINY BARCZEWO
SKALA 1:10 000

Załącznik nr 2
do Uchwały Nr XLII(404)2022
Rady Miejskiej w Barczewie
z dnia 01 marca 2022 roku
w sprawie uchwalenia zmiany Studium uwarunkowań
i kierunków zagospodarowania przestrzennego
miasta i gminy Barczewo

RYSUNEK UWARUNKOWAŃ ROZWOJU

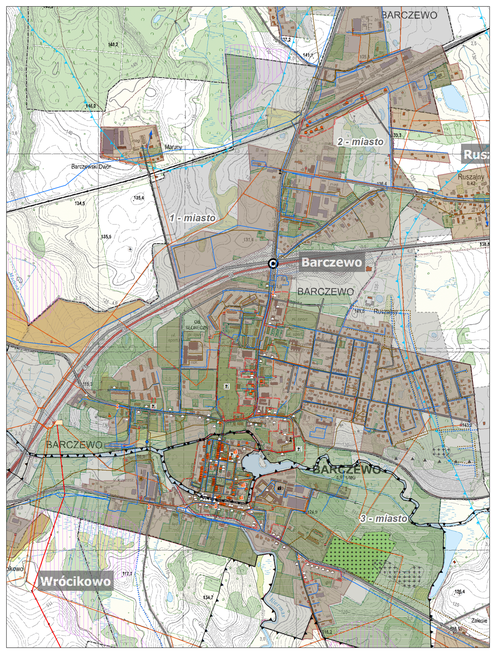

MIASTO BARCZEWO - POWIĘKSZENIE

SKALA 1:5 000

LEGENDA

Granica gminy Barczewo

ŚRODOWISKO I ZASOBY:
- Tereny stanowiące własność Gminy Barczewo
- Tereny aktualnie zagospodarowane
- Tereny objęte obowiązującym planem zagospodarowania przestrzennego
- Tereny orientacyjne
- Tereny jezior i wód powierzchniowych
- Tereny lasów
- Tereny ogródków działkowych

Formy ochrony przyrody
- Pomnik przyrody ożywionej – obiekty punktowe
- Granice użytków ekologicznych
- Obszary Chronionego Krajobrazu

Główne zbiorniki wód podziemnych
- Zbiornik międzymorenowy Olsztyn
- Szczbiorek Warmia

Geologia i górnictwo
- Tereny górnicze
- Złoża kopalin - udokumentowane
- Złoża kredy jeziornej - nieudokumentowane
- Złoża torfu - nieudokumentowane

ZABYTKI:
- Strefy ochrony konserwatorskiej
- Kościoły, kaplice - ujęte w rejestrze zabytków i gminnej ewidencji zabytków
- Kościoły, kaplice - ujęte w gminnej ewidencji zabytków
- Cmentarze - ujęte w rejestrze zabytków i gminnej ewidencji zabytków
- Cmentarze - ujęte w gminnej ewidencji zabytków
- Kapliczki - ujęte w rejestrze zabytków i gminnej ewidencji zabytków
- Kapliczki - ujęte w gminnej ewidencji zabytków
- Obiekty w zespołach dworsko-folwarcznych - ujęte w rejestrze zabytków i gminnej ewidencji zabytków
- Obiekty w zespołach dworsko-folwarcznych - ujęte w gminnej ewidencji zabytków
- Parki - ujęte w rejestrze zabytków i gminnej ewidencji zabytków
- Parki - ujęte w gminnej ewidencji zabytków
- Pozostałe obiekty - ujęte w rejestrze zabytków i gminnej ewidencji zabytków
- Pozostałe obiekty - ujęte w gminnej ewidencji zabytków

Stanowiska archeologiczne
- Ujęte w rejestrze zabytków i gminnej ewidencji zabytków
- Ujęte w gminnej ewidencji zabytków
- Archiwalne (o nieznanej lokalizacji)

SCHEMAT SIECI WODOCIĄGOWEJ:
- Sieć wodociągowa - istniejąca
- Symbol oznaczający miejscowość zwodociągowaną
- Sieć wodociągowa - projektowana
- Ujęcia wody

SCHEMAT SIECI KANALIZACJI SANITARNEJ:
- Sieć kanalizacji sanitarnej - istniejąca
- Symbol oznaczający miejscowość skanalizowaną
- Sieć kanalizacji sanitarnej - projektowana

Urządzenia kanalizacji
- Oczyszczalnia - istniejąca
- Oczyszczalnia - odstawna
- Oczyszczalnia - projektowana
- Przepompownia - istniejąca
- Przepompownia - projektowana
- Zbiornik przepompowni - istniejący

SCHEMAT SIECI ELEKTROENERGETYCZNEJ:
- Linia elektroenergetyczna wysokiego napięcia 110 kV
- Linia elektroenergetyczna średniego napięcia
- Główny punkt zasilający Barczewo
- Stacje średniego napięcia

SCHEMAT SIECI GAZOWEJ:
- Stacja gazowa redukcyjno-pomiarowa wysokiego ciśnienia
- Sieć gazowa wysokiego ciśnienia

SIEĆ DROGOWA:
- Węzeł drogowy związany z drogą krajową nr 16
- Obszar węzłów dróg krajowej nr 16

Kategoria dróg; klasa dróg
- Droga krajowa, GP
- Droga gminna, Z; powiatowa, Z; wojewódzka, Z
- Droga gminna, L; powiatowa, L
- Droga gminna, D

LEGENDA DO ZMIANY STUDIUM Z DNIA 01 MARCA 2022 ROKU

Zmiany w legendzie oznaczono w następujący sposób:
- wstawienie nóżnową czcionkę
- usunięcie nóżnową czcionkę z przekreślenianem

- Obręby ewidencyjne ze wskazaniem ich numerów i nazw

SIEĆ DROGOWA:
- Przebieg trasy południowej obwodnicy Olsztyna (Droga krajowa, S)

SCHEMAT SIECI ELEKTROENERGETYCZNEJ:
- Linia elektroenergetyczna najwyższego napięcia 400 kV
- Linia elektroenergetyczna najwyższego napięcia 220 kV
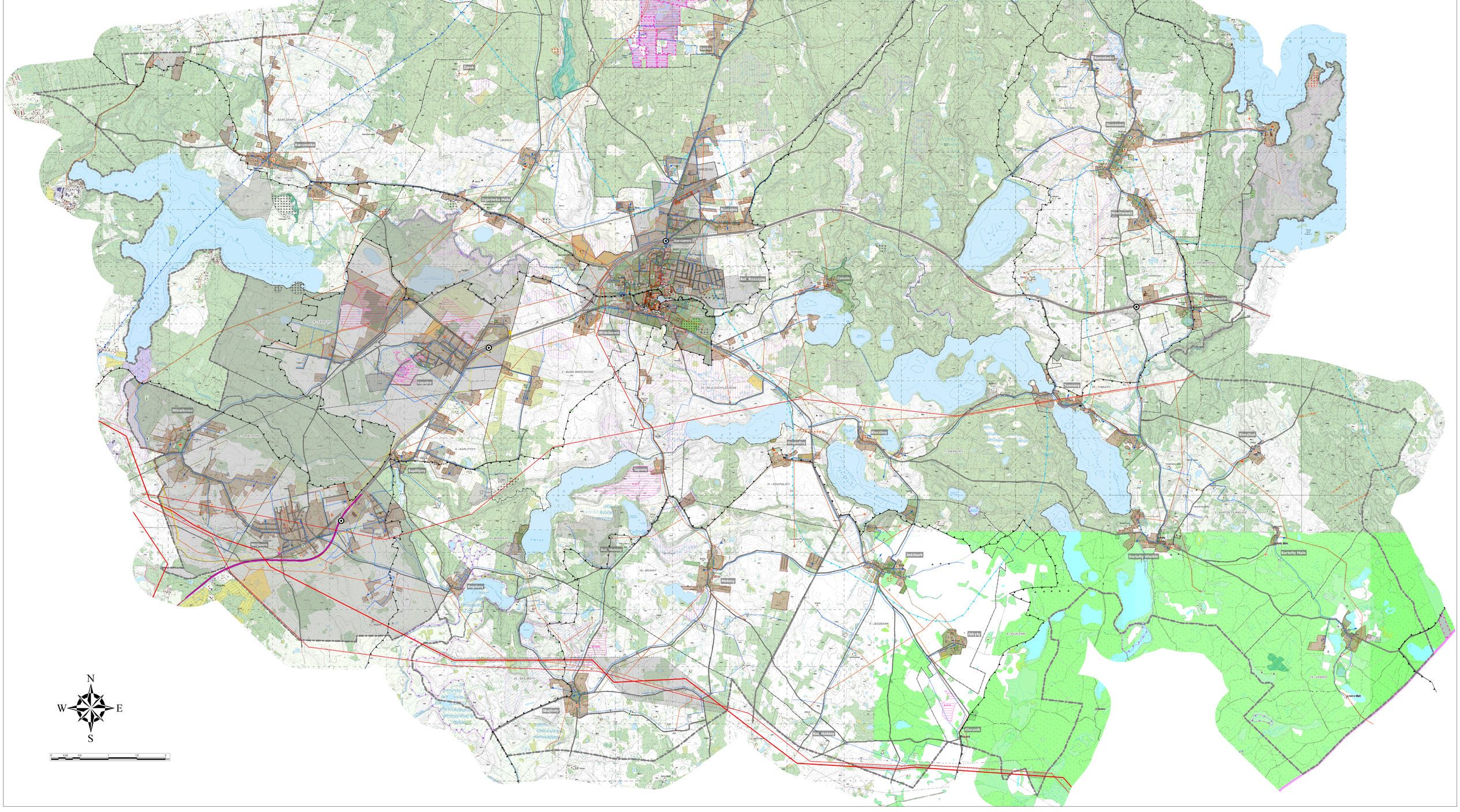
ŚRODOWISKO I ZASOBY:
- Otuwiska (numer ewidencyjny N-34-78-C-b/1)
- Pomniki przyrody - obiekty powierzchniowe
- 9485 Wskazanie "IG Złoża" udokumentowanych złóż kopalin (Rozdział 2.12 Studium)
- Obszary górnicze
- Teren zamkniętego składowiska odpadów w Łajsnach