

ZARZĄDZENIE NR 0050.71.2022

Burmistrza Barczewa

z dnia 29 kwietnia 2022 roku

w sprawie: zmiany budżetu gminy Barczewo na 2022 rok

Na podstawie art. 257 ust. ustawy z dnia 27 sierpnia 2009 roku o finansach publicznych (tekst jednolity Dz.U. z 2021 roku poz. 305), art. 29, 30, 31, 32, 33 i 111 ustawy z dnia 12 marca 2022 roku o pomocy obywatelom Ukrainy w związku z konfliktem zbrojnym na terytorium tego państwa oraz uchwałą nr XLIII(416)2022 Rady Miejskiej w Barczewie z dnia 31 marca 2022 roku w sprawie upoważnienia Burmistrza Barczewa w zakresie dokonywania zmian w budżecie i Wieloletniej Prognozie Finansowej zarządzam co następuje

§ 1

1. Zwiększa się dochody budżetu na 2022 rok o kwotę **370.335,00 zł** to jest do kwoty **91.763.759,76 zł** zgodnie z załącznikiem Nr 1.
2. Zmiana dochodów wymienionych w pkt. 1 dotyczy zwiększenia dochodów bieżących o kwotę 370.355,00 zł, w celu realizacji zadań związanych z pomocą obywatelom Ukrainy w związku z konfliktem zbrojnym na terytorium tego państwa.
3. Dochody po zmianach wynoszą **91.763.759,76 zł**, z tego:
 - 1) dochody bieżące 85.628.398,45 zł
 - 2) dochody majątkowe 6.135.361,31 zł.

§ 2

1. Zwiększa się wydatki budżetu na 2022 rok o kwotę **370.335,00 zł** to jest do kwoty **106.090.355,81 zł** zgodnie z załącznikiem Nr 2.
2. Zmiana planu wydatków, o której mowa w ust. 1 dotyczy zwiększenia wydatków bieżących o kwotę 370.355,00 zł, w celu realizacji zadań związanych z pomocą obywatelom Ukrainy w związku z konfliktem zbrojnym na terytorium tego państwa.
3. Wydatki po zmianach wynoszą **106.090.355,81 zł**, z tego:
 - 1) wydatki bieżące 87.739.555,40 zł
 - 2) wydatki majątkowe 18.350.800,41 zł.

§ 3

Zarządzam zmiany w dochodach i wydatkach budżetu na 2022 rok zgodnie z załącznikami nr 1 i 2.

§ 4

Zestawienie planowanych kwot dotacji udzielanych z budżetu gminy zawiera załącznik nr 3.

BURMISTRZ BARCZEWA

Andrzej Machajewski

§ 5

Zarządzenie wchodzi w życie z dniem podpisania i podlega ogłoszeniu.

BURMISTRZ BARCZEWA

Andrzej Maciejewski

Zmiana budżetu gminy Barczewo na 2022 rok - dochody

Załącznik nr 1
do zarządzenia nr 0050.71.2022
z dnia 29 kwietnia 2022 roku

Dział	Rozdział	Paragraf	Treść	Przed zmianą	Zmiana	Po zmianie
750	75023		Administracja publiczna	695 658,00	1 484,00	697 142,00
			Urzędy gmin (miast i miast na prawach powiatu)	3 899,00	1 484,00	5 483,00
758	75814	2700	Środki na dofinansowanie własnych zadań bieżących gmin, powiatów (związków gmin, związków powiatowo-gminnych, związków powiatów), samorządów województw, pozyskane z innych źródeł	2 399,00	1 484,00	3 883,00
			Różne rozliczenia	22 076 744,27	39 294,00	22 116 038,27
852	85231	2700	Różne rozliczenia finansowe	40 483,27	39 294,00	79 777,27
			Środki na dofinansowanie własnych zadań bieżących gmin, powiatów (związków gmin, związków powiatowo-gminnych, związków powiatów), samorządów województw, pozyskane z innych źródeł	0,00	39 294,00	39 294,00
			Pomoc społeczna	3 876 950,00	329 557,00	4 205 907,00
			Pomoc dla cudzoziemców	362 002,00	329 557,00	691 559,00
		2700	Środki na dofinansowanie własnych zadań bieżących gmin, powiatów (związków gmin, związków powiatowo-gminnych, związków powiatów), samorządów województw, pozyskane z innych źródeł	362 002,00	329 557,00	691 559,00
Razem:				91 393 424,76	370 335,00	91 763 759,76

BURMISTRZ BARCZEWA

Andrzej Maciejewski

1
2
3
4
5
6
7
8
9
10
11
12
13
14
15
16
17
18
19
20
21
22
23
24
25
26
27
28
29
30
31
32
33
34
35
36
37
38
39
40
41
42
43
44
45
46
47
48
49
50
51
52
53
54
55
56
57
58
59
60
61
62
63
64
65
66
67
68
69
70
71
72
73
74
75
76
77
78
79
80
81
82
83
84
85
86
87
88
89
90
91
92
93
94
95
96
97
98
99
100

1

1

Zmiana budżetu gminy Barczewo na 2022 rok - wydatki

Załącznik nr 2
do zarządzenia nr 0050.71.2022
z dnia 29 kwietnia 2022 roku

Dział	Rozdział	Paragraf	Treść	Przed zmianą	Zmiana	Po zmianie
750	75023		Administracja publiczna	9 774 245,50	1 484,00	9 775 729,50
			Urzędy gmin (miast i miast powiatu)	6 737 987,00	1 484,00	6 739 471,00
		4010	Wynagrodzenia osobowe pracowników	4 368 422,00	1 200,00	4 369 622,00
		4110	Składki na ubezpieczenia społeczne	758 368,00	205,20	758 573,20
		4120	Składki na Fundusz Pracy oraz Fundusz Solidarnościowy	112 483,00	29,40	112 512,40
		4260	Zakup energii	210 008,00	49,40	210 057,40
801	80195		Oświata i wychowanie	35 558 081,94	39 294,00	35 597 375,94
			Pozostała działalność	145 228,00	39 294,00	184 522,00
		2540	Dotacja podmiotowa z budżetu dla niepublicznej jednostki systemu oświaty	0,00	31 434,00	31 434,00
		4110	Składki na ubezpieczenia społeczne	0,00	1 117,23	1 117,23
		4120	Składki na Fundusz Pracy oraz Fundusz Solidarnościowy	0,00	159,66	159,66
		4300	Zakup usług pozostałych	0,00	66,00	66,00
		4790	Wynagrodzenia osobowe nauczycieli	0,00	6 517,11	6 517,11
			Pomoc społeczna	7 659 362,00	329 557,00	7 988 919,00
			Pomoc dla podzemiaćców	362 002,00	329 557,00	691 559,00
			Świadczenia społeczne	95 902,00	24 938,00	120 840,00
852	85231	3110	Świadczenia społeczne	95 902,00	24 938,00	120 840,00
		4170	Wynagrodzenia bezosobowe	3 900,00	3 780,00	7 680,00
		4210	Zakup materiałów i wyposażenia	3 200,00	2 839,00	6 039,00
		4260	Zakup energii	1 800,00	1 800,00	3 600,00
		4300	Zakup usług pozostałych	500,00	1 000,00	1 500,00
		4430	Różne opłaty i składki	256 200,00	295 200,00	551 400,00
Razem:				105 720 020,81	370 335,00	106 090 355,81

BURMISTRZ BARGZEWA
Andrzej Majtejewski

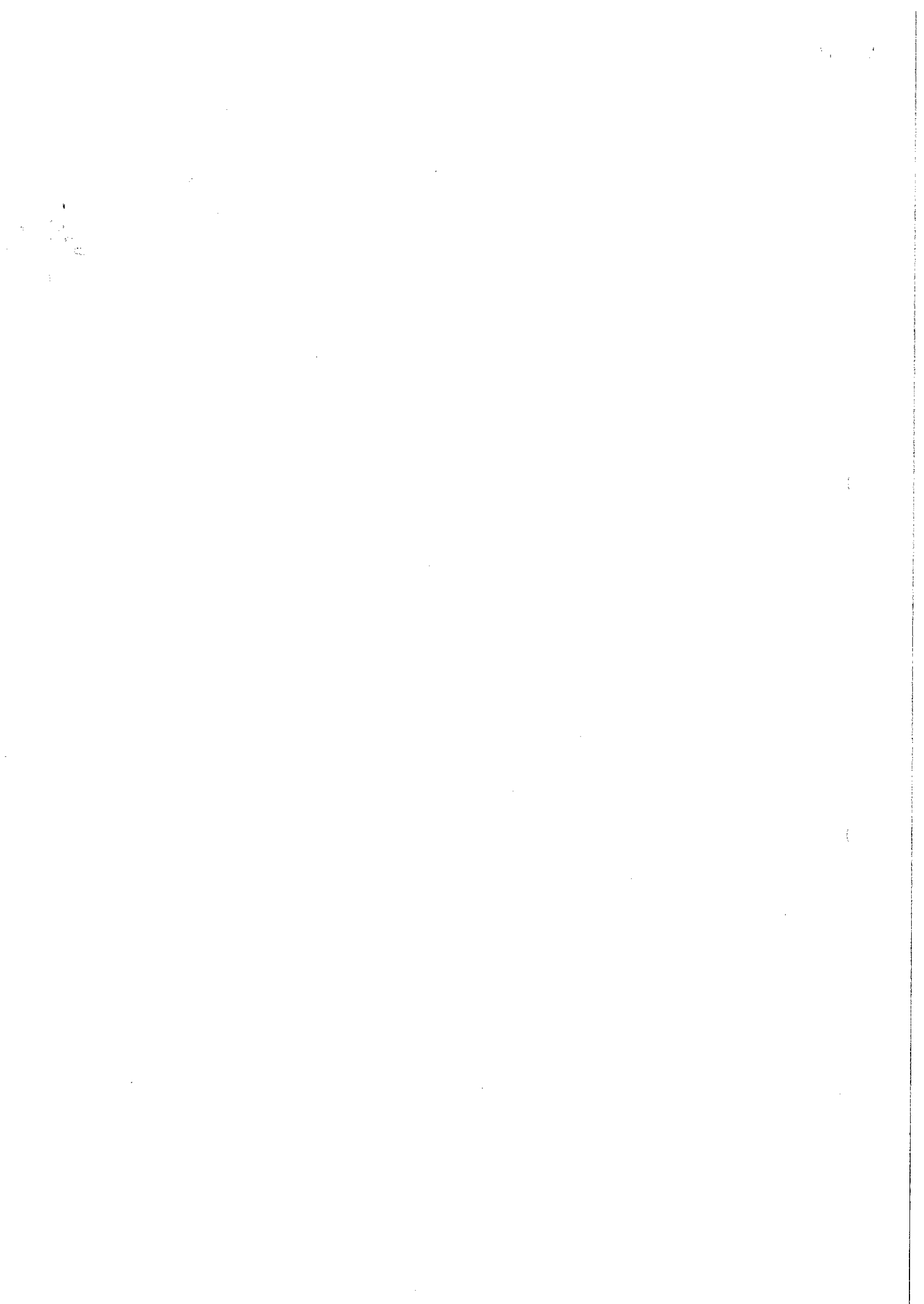

Załącznik nr 3
do zarządzenia nr 0050.71.2022
z dnia 29 kwietnia 2022 roku

Zestawienie planowanych kwot dotacji udzielanych z budżetu jst, realizowanych przez podmioty należące i nienależące do sektora finansów publicznych w 2022 r.

Lp.	Dział	Rozdział	§	Nazwa zadania/podmiotu	kwota dotacji		w złotych
					przedmiotowej	podmiotowej	
1	2	3	4	5	6	7	8
Dotacje dla podmiotów należących do sektora finansów publicznych							
I	600	60014	6300	Dotacja celowa na pomoc finansową dla Powiatu Olsztyńskiego na dofinansowanie zadania "Opracowanie dokumentacji przebudowy drogi powiatowej Nr 1483N od miejscowości Wiposowo do DK 16"	0,00	0,00	65 250,00
II	600	60014	6300	Dotacja celowa na pomoc finansową dla Powiatu Olsztyńskiego na dofinansowanie zadania "Przebudowa drogi powiatowej Nr 1430N od skrzyżowania z DK 51 w miejscowości Spręcowo do miejscowości Tuławki . dalej drogą powiatową 1449N przez Gady do drogi powiatowej 1430N , dalej drogą powiatową 1430N przez miejscowość Barczewko do DK 16".	0,00	0,00	1 384 774,00

BURMISTRZ BARCZEWA
Andrzej Maciejewski
Andrzej Maciejewski

III	600	60014	6300	Dotacja celowa na pomoc finansową dla Powiatu Olsztyńskiego na dofinansowanie zadania "Przebudowa drogi powiatowej nr 1467N na odcinku od kanału Kiernas do km około 3+700"	0,00	0,00	22 394,00	
IV	600	60013	6300	Dotacja celowa na pomoc finansową dla Województwa Warmińsko-Mazurskiego na realizację zadania pn. "Rozbudowa drogi wojewódzkiej nr 595 w zakresie chodnika i zatok autobusowych w miejscowości Ruszajny"	0,00	0,00	200 000,00	
V	750	75075	2710	Dotacja celowa - pomoc finansową dla Samorządu Województwa Warmińsko-Mazurskiego - utrzymanie Biura w Brukseli	0,00	0,00	3 300,00	
VI	754	75495	6610	Dotacja celowa - powierzenie Gminie Olsztyn zadania publicznego w zakresie bezpieczeństwa publicznego w ramach realizacji projektu "Bezpieczny MOF".	0,00	0,00	650,00	
VII	921	92109 92116	2480	Centrum Kulturalno-Biblioteczne w Barczewie	0,00	1 808 350,00	0,00	
Dotacje dla podmiotów niezaliczanych do sektora finansów publicznych								
I.1	801	80101	2540		0,00	1 409 840,00	0,00	
I.2	801	80104	2540		0,00	923 400,00	0,00	
I.3	801	80149	2540		0,00	0,00	0,00	
I.4	801	80150	2540		0,00	58 800,00	0,00	
I.6	801	80195	2540		0,00	22 047,00	0,00	
I				Niepubliczny Zespół Szkół i Placówek w Ramsowie	0,00	2 414 087,00	0,00	
II.1	801	80101	2540		0,00	943 440,00	0,00	
II.2	801	80104	2540		0,00	359 000,00	0,00	

BURMISTRZ BARCZEWA

Andrzej Mąkajewski
Andrzej Mąkajewski

II.3	801	80149	2540			0,00	20 000,00	0,00
II.4	801	80195	2540			0,00	4 135,00	0,00
II.5	854	85404	2540			0,00	0,00	0,00
II				Niepubliczny Zespół Szkół i Placówek w Kronowie		0,00	1 326 575,00	0,00
III.1	801	80101	2540			0,00	1 244 944,00	0,00
III.2	801	80104	2540			0,00	476 000,00	0,00
III.4	801	80149	2540			0,00	18 120,00	0,00
III.5	801	80150	2540			0,00	370 800,00	0,00
III.6	801	80195	2540			0,00	5 252,00	0,00
III.7	854	85404	2540			0,00	5 300,00	0,00
III				Niepubliczny Zespół Szkół i Placówek w Wipsowie		0,00	2 120 416,00	0,00
IV.1	801	80101	2540			0,00	1 204 928,00	0,00
IV.2	801	80104	2540			0,00	310 800,00	0,00
IV.4	801	80149	2540			0,00	59 040,00	0,00
IV.5	801	80150	2540			0,00	185 100,00	0,00
IV				Niepubliczny Zespół Szkół i Placówek w Lamkowie		0,00	1 759 868,00	0,00
V	855	85506	2830	Dotacja celowa na tworzenie i funkcjonowanie Klubów Dziecięcych		0,00	0,00	50 400,00
VI	921	92120	2720	Dotacja celowa na dofinansowanie remontów obiektów zabytkowych		0,00	0,00	10 000,00
VII	750	75075	2360	Organizowanie integracyjnych imprez rekreacyjnych o zasięgu lokalnym lub ponadlokalnym promujących gminę Barczewo		0,00	0,00	40 000,00
VIII	754	75495	2360	Organizacja Mistrzostw w ratownictwie w ramach kwalifikowanej pierwszej pomocy		0,00	0,00	25 000,00
IX	801	80113	2360	Wsparcie realizacji działań w zakresie dowozu dzieci z niepełnosprawnościami do placówek edukacyjnych w celu realizacji obowiązku szkolnego i obowiązku nauki w 2022 roku		0,00	0,00	5 802,00

BURMISTRZ BARCZEWA

Andrzej Magdziejewski

X	854	85416	2360	Stypendia dla uzdolnionej młodzieży z Gminy Barczewo	0,00	0,00	5 000,00
XI	900	90005	6230	Dotacje na realizację zadań w zakresie systemu ogrzewania - wymiana kotłów	0,00	0,00	100 000,00
XII	900	90026	2830	Dotacje na realizację przedsięwzięć związanych z usunięciem wyrobów azbestowych z terenu gminy Barczewo	0,00	0,00	30 000,00
XIII	900	90095	2360	Wsparcie realizacji działań w zakresie ekologii , ochrony środowiska	0,00	0,00	2 000,00
XIV	921	92105	2360	Organizacja Festiwalu Muzyki Chóralnej	0,00	0,00	65 000,00
XV	921	92105	2360	Wsparcie realizacji działań w zakresie kultury , tradycji i zwyczajów ludowych lub wystaw lub potrzymania , upowszechniania tradycji naodowej , pielęgnowania polskości oraz rozwoju świadomości narodowej , obywatelskiej i kulturowej poprzez różne formy aktywności	0,00	0,00	20 000,00
XVI	926	92605	2360	Organizowanie zajęć rekreacji ruchowej dla dzieci w wieku przedszkolnym i wczesnoszkolnym z terenu gminy Barczewo	0,00	0,00	7 340,00
XVII	926	92605	2360	Organizowanie zajęć sportowych i rekreacyjnych mających na celu popularyzację sportu i rekreacji ruchowej na terenie gminy Barczewo.	0,00	0,00	10 720,00
XVIII	926	92605	2360	Prowadzenie szkoleń sportowych poprzez zajęcia treningowe i udział w rozgrywkach , zawodach promujących sport i Gminę Barczewo	0,00	0,00	194 138,00
Ogółem					0,00	9 429 296,00	2 241 768,00

BURMISTRZ BARCZEWA

M
Andrzej Maciejewski