

**UCHWAŁA NR XLIV(446)2022  
RADY MIEJSKIEJ W BARCZEWIE**

z dnia 28 kwietnia 2022 r.

**w sprawie: nadania nazwy drodze wewnętrznej, położonej w Wójtowie.**

Na podstawie art. 18 ust. 2 pkt 13 ustawy z dnia 8 marca 1990 roku o samorządzie gminnym (t.j. Dz.U. z 2022r., poz. 559) oraz art. 8 ust. 1a ustawy z dnia 21 marca 1985r. o drogach publicznych (t.j. Dz. U. z 2021r., poz. 1376 z późn. zm.) Rada Miejska w Barczewie uchwala, co następuje:

**§ 1.** Nadaje się nazwę **ulica Topolowa** - drodze wewnętrznej, przebiegającej w granicach działki nr 245/81, położonej w obrębie Wójtowo gmina Barczewo.

**§ 2.** Lokalizację ulicy wymienionej w § 1 przedstawiono na mapie, stanowiącej załącznik graficzny do niniejszej uchwały.

**§ 3.** Wykonanie uchwały powierza się Burmistrzowi Barczewa.

**§ 4.** Uchwała wchodzi w życie po upływie 14 dni od dnia ogłoszenia w Dzienniku Urzędowym Województwa Warmińsko – Mazurskiego.

Przewodnicząca Rady  
Miejskiej

**Aleksandra Ciechanowicz-  
Osiecka**

245/101

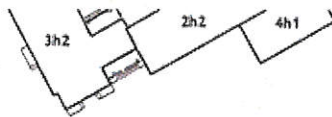

Załącznik graficzny  
do Uchwały Nr XLIV(446)2022  
Rady Miejskiej w Barczewie  
z dnia 28 kwietnia 2022r.

Wzrys z mapy  
Skala 1:1000

