

Wyjaśnienia do projektu zmiany budżetu na 2022 rok

1. Dochody

Dz. 710 – dotacja celowa - utrzymanie cmentarzy wojennych – 8.800 zł

Dz. 756 – dodatkowe dochody z tyt. podatku od czynności cywilnoprawnych – 35.000 zł

– zmiana klasyfikacji budżetowej

Dz. 758 – zwiększenie dochodów z tyt. odsetek od środków na rachunkach bankowych – 18.933,27 zł

Dz. 801 – dodatkowe dochody Zespołu Szkolno-Przedszkolnego w Łęgajnach - 2.534 zł

- planowane do otrzymania dofinansowanie utworzenia Centrum Edukacyjnego w SP nr 1 w Barczewie (etap I rozliczenie – 19.804,40 zł , etap II plan – 360.013,33 zł)

Dz. 851 – zmniejszenie dochodów (dofinansowanie dowozu na szczepienia) – 5.000 zł

Dz. 855 – dodatkowa odpłatność – żłóbek Miejski – 5.776 zł

Dz. 926 – refundacja wydatków (budowa CRA) – 65.000 zł

2. Wydatki

Dz. 600 , 900 , 921 , 926 – zmiana planów funduszu sołectkiego Tumiany .
Nikielkowo , Radosty

Dz. 600 , 700 , 900 – przeniesienie środków w ramach klasyfikacji budżetowej na wniosek Dyrektora Zakłady Budynków Komunalnych

Dz. 600 – zakup i montaż 4 szt. Wiat przystankowych – 65.000 zł

- przeniesienie środków w ramach klasyfikacji budżetowej

Dz. 710 – remont ogrodzenia cmentarza wojennego w Dobrągu (dotacja celowa) – 8.800 zł

Dz. 750 , 751 – zmiana klasyfikacji budżetowej (zadania zlecone)

Dz. 801 – zabezpieczenie środków na realizację zadania pn. „Utworzenie Centrum Edukacyjnego w Sp Nr 1 w Barczewie „ – 433.751 zł (w tym. Dofinansowanie z RPO W-M 360.013,33 zł , środki własne 73.737,67 zł)

- środki na zakup energii ZSP Łęgajny – 2.534 zł (dodatkowe dochody)

- przeniesienie środków w ramach klasyfikacji budżetowej

Dz. 851 – zmniejszenie wydatków - dowóz na szczepienia (dotacja celowa) – 5.000 zł

Dz. 855 – zwiększenie wydatków na utrzymanie Żłobka Miejskiego (dodatkowe dochody) – 5.776 zł

Barczewo , 25.04.2022 rok

Urząd Miejski w Barczewie
Al. Wolności 100
16-100 Barczewo
Aldona Górska
Aldona Górska

UCHWAŁA NR XLIV(451)2022

Rady Miejskiej w Barczewie

z dnia 28 kwietnia 2022 roku

w sprawie: zmiany budżetu gminy Barczewo na 2022 rok.

Na podstawie art.18 ust.2 pkt. 4 ustawy z dnia 8 marca 1990 roku o samorządzie gminnym (tekst jednolity Dz.U. z 2022 roku poz.559) art. 211 ,212, 235 i 236 ustawy z dnia 27 sierpnia 2009 roku o finansach publicznych (tekst jednolity Dz. .U. .z 2021 roku poz.305)

Rada Miejska uchwała co następuje:

§ 1

1. Zwiększa się plan dochodów budżetu na 2022 rok o kwotę **510.861,00 zł** to jest do kwoty **90.754.302,76 zł** zgodnie z załącznikiem Nr 1 do niniejszej uchwały.
2. Zmiana planu dochodów , o której mowa w ust. 1 dotyczy:
 - 1) zwiększenia dochodów bieżących o kwotę 445.861,00 zł , zgodnie z załącznikiem nr 1 , w tym:
 - a) zwiększenia dotacji celowych otrzymywanych na realizację zadań z zakresu administracji rządowej realizowanych na podstawie porozumień z organami administracji rządowej o kwotę 8.800,00 zł , zgodnie z załącznikami nr 1 i 4.
 - 2) zwiększenia dochodów majątkowych o kwotę 65.000,00 zł , zgodnie z załącznikiem nr 1.
3. Dochody po zmianach wynoszą **90.754.302,76 zł** , z tego:
 - 1) dochody bieżące 84.618.941,45 zł
 - 2) dochody majątkowe 6.135.361,31 zł.

§ 2

1. Zwiększa się plan wydatków budżetu na 2022 rok o kwotę **510.861,00 zł** to jest do kwoty **105. 080.898,81 zł** zgodnie z załącznikiem Nr 2 do niniejszej uchwały
2. Zmiana planu wydatków , o której mowa w ust. 1 dotyczy:
 - 1) zwiększenia wydatków bieżących o kwotę 453.861,00 zł , zgodnie z załącznikiem nr 2 , w tym:
 - a) zwiększenia wynagrodzeń i pochodnych od wynagrodzeń o kwotę 5.774,20 zł , zgodnie z załącznikiem nr 2 ,
 - b) zwiększenia wydatków na realizację zadań z zakresu administracji rządowej realizowanych na podstawie porozumień z organami administracji rządowej o kwotę 8.800,00 zł , zgodnie z załącznikami nr 2 i 4 .

Prezydent Miasta Barczewo
Rada Miejska w Barczewie
Alfuzj

- 2) zwiększenia wydatków majątkowych o kwotę 57.000,00 zł , zgodnie z załącznikiem nr 2 .
3. Wydatki po zmianach wynoszą **105.080.898,81 zł** , z tego :
 - 1) wydatki bieżące 86.730.098,40 zł
 - 2) wydatki majątkowe 18.350.800,41 zł.

§ 3

1. Źródłami pokrycia deficytu budżetu gminy w wysokości 14.326.596,05 zł są:
 - 1) przychody pochodzące z wolnych środków jako nadwyżki środków pieniężnych na rachunku bieżącym budżetu gminy , wynikających z rozliczeń kredytów i pożyczek z lat ubiegłych w kwocie 8.134.117,00 zł ,
 - 2) przychody pochodzące z niewykorzystanych środków pieniężnych na rachunku bieżącym budżetu gminy , wynikających z rozliczenia dochodów i wydatków nimi finansowanych związanych ze szczególnymi zasadami wykonywania budżetu określonymi w odrębnych ustawach w kwocie 3.722.479,05 zł
 - 3) przychody pochodzące z kredytów i pożyczek w kwocie 2.470.000,00 zł
3. Uchwala się przychody i rozchody budżetu gminy w wysokości:
 - przychody 15.906.596,05 zł
 - rozchody 1.580.000,00 złzgodnie z załącznikiem nr 3.

§ 4

Uchwala się zmiany w budżecie na 2022 rok zgodnie z załącznikami do niniejszej uchwały.

§ 5

W wydatkach uchwalonych w § 2 przeznacza się na :

1. finansowanie wydatków inwestycyjnych w roku budżetowym 2022 kwotę 15.577.732,41 zł zgodnie z załącznikiem nr 5,
2. finansowanie pozostałych wydatków majątkowych w roku 2022 kwotę 2.773.068,00 zł , zgodnie z załącznikiem nr 6.

§ 6

Uchwala się wydatki na programy i projekty realizowane w 2022 r. ze środków pochodzących z funduszy strukturalnych i Funduszu Spójności oraz pozostałych środków pochodzących ze źródeł zagranicznych nie podlegających zwrotowi w wysokości 3.978.611,31 zł zgodnie z załącznikiem nr 7.

ALICJA
Rajca Gminy
Alicja Głuchonajda-Głuchonajda

§ 7

Ustala się przychody i wydatki bieżące budżetu gminy, o których mowa w art. 65 ust. 1 ustawy z dnia 31 marca 2020 roku o zmianie ustawy o szczególnych rozwiązaniach związanych z zapobieganiem, przeciwdziałaniem i zwalczaniem COVID-19, innych chorób zakaźnych oraz wywołanych nimi sytuacji kryzysowych oraz niektórych innych ustaw (Dz.U. z 2020 roku poz. 568 z późniejszymi zmianami)

1) przychody budżetu w wysokości - 40.194,60 zł

2) wydatki budżetu w wysokości - 40.194,60 zł

zgodnie z załącznikiem nr 8.

§ 8

Uchwała wchodzi w życie z dniem podjęcia i podlega ogłoszeniu w Dzienniku Urzędowym Województwa Warmińsko-Mazurskiego.

Przewodnicząca

Rady Miejskiej

/-/ Aleksandra Ciechanowicz-Osiecka



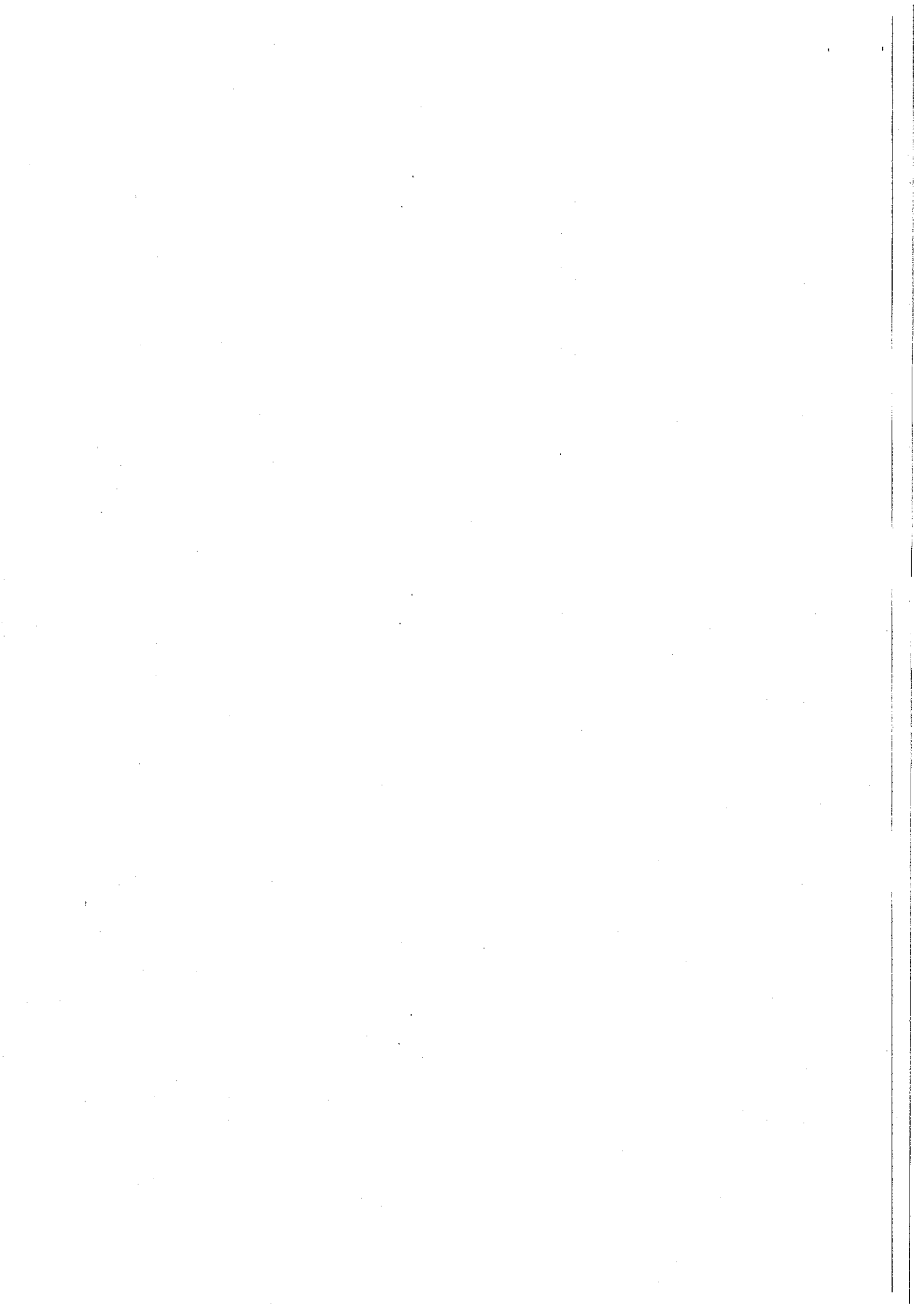

Zmiana budżetu gminy Barczewo na 2022 rok - dochody

Załącznik nr 1
do uchwały nr XXIV(451)2022
z dnia 28 kwietnia 2022 roku

Dział	Rozdział	Paragraf	Treść	Przed zmianą	Zmiana	Po zmianie		
710	71035		Działalność usługowa	0,00	8 800,00	8 800,00		
			Cmentarze	0,00	8 800,00	8 800,00		
756	75616	2020	Dotacja celowa otrzymana z budżetu państwa na zadania bieżące realizowane przez gminę na podstawie porozumień z organami administracji rządowej	0,00	8 800,00	8 800,00		
			Dochody od osób prawnych, od osób fizycznych i od innych jednostek nieposiadających osobowości prawnej oraz wydatki związane z ich poborem	31 004 931,00	35 000,00	31 039 931,00		
			Wpływy z podatku rolnego, podatku leśnego, podatku od spadków i darowizn, podatku od czynności cywilno-prawnych oraz podatków i opłat lokalnych od osób fizycznych	7 099 100,00	35 000,00	7 134 100,00		
		0500	Wpływy z podatku od czynności cywilnoprawnych	1 370 000,00	35 000,00	1 405 000,00		
		75618	Wpływy z innych opłat stanowiących dochody jednostek samorządu terytorialnego na podstawie ustaw	1 216 080,00	35 000,00	1 251 080,00		
		0270	Wpływy z części opłaty za zezwolenie na sprzedaż napojów alkoholowych w obrocie hurtowym	0,00	35 000,00	35 000,00		
		75619	Wpływy z różnych rozliczeń	35 000,00	-35 000,00	0,00		
		0270	Wpływy z części opłaty za zezwolenie na sprzedaż napojów alkoholowych w obrocie hurtowym	35 000,00	-35 000,00	0,00		
		758	75814		Różne rozliczenia	22 057 811,00	18 933,27	22 076 744,27
					Różne rozliczenia finansowe	21 550,00	18 933,27	40 483,27
801	80101	0920	Wpływy z pozostałych odsetek	13 450,00	18 933,27	32 383,27		
			Oświata i wychowanie	2 612 197,00	382 351,73	2 994 548,73		
			Szkoły podstawowe	49 500,00	382 351,73	431 851,73		
			Wpływy z pozostałych odsetek	0,00	42,00	42,00		
	0940	Wpływy z rozliczeń/zwrotów z lat ubiegłych	0,00	2 492,00	2 492,00			
	2057	Dotacja celowa w ramach programów finansowanych z udziałem środków europejskich oraz środków, o których mowa w art. 5 ust. 3 pkt 5 lit. a i b ustawy, lub płatności w ramach budżetu środków europejskich, realizowanych przez jednostki samorządu terytorialnego	0,00	378 686,90	378 686,90			

Alamy

		2059	Dotacja celowa w ramach programów finansowanych z udziałem środków europejskich oraz środków, o których mowa w art. 5 ust. 3 pkt 5 lit. a i b ustawy, lub płatności w ramach budżetu środków europejskich, realizowanych przez jednostki samorządu terytorialnego	0,00	1 130,83	1 130,83
851			Ochrona zdrowia	5 000,00	-5 000,00	0,00
	85195		Pozostała działalność	5 000,00	-5 000,00	0,00
		2180	Środki z Funduszu Przeciwdziałania COVID-19 na finansowanie lub dofinansowanie realizacji zadań związanych z przeciwdziałaniem COVID-19	5 000,00	-5 000,00	0,00
855			Rodzina	15 841 645,00	5 776,00	15 847 421,00
	85516		System opieki nad dziećmi w wieku do lat 3	1 311 258,00	5 776,00	1 317 034,00
		0690	Wpływy z różnych opłat	92 400,00	5 776,00	98 176,00
926			Kultura fizyczna	540 507,31	65 000,00	605 507,31
	92601		Obiekty sportowe	540 507,31	65 000,00	605 507,31
		6257	Dotacja celowa w ramach programów finansowych z udziałem środków europejskich oraz środków, o których mowa w art. 5 ust. 3 pkt 5 lit. a i b ustawy, lub płatności w ramach budżetu środków europejskich, realizowanych przez jednostki samorządu terytorialnego	486 456,58	65 000,00	551 456,58
Razem:				90 243 441,76	510 861,00	90 754 302,76

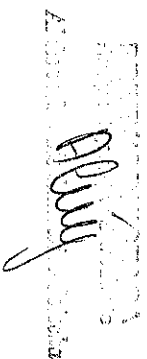

Zmiana budżetu gminy Barczewo na 2022 rok - wydatki

Załącznik nr 2
do uchwały nr XLIV(451)2022
z dnia 28 kwietnia 2022 rku

Dział	Rozdział	Paragraf	Treść	Przed zmianą	Zmiana	Po zmianie
600	60016		Transport i łączność	13 507 689,00	65 000,00	13 572 689,00
			Drogi publiczne gminne	8 949 212,00	0,00	8 949 212,00
		4210	Zakup materiałów i wyposażenia	70 500,00	58 000,00	128 500,00
		4270	Zakup usług remontowych	1 005 359,00	-130 000,00	875 359,00
		4300	Zakup usług pozostałych	639 500,00	80 000,00	719 500,00
		6050	Wydatki inwestycyjne jednostek budżetowych	7 228 553,00	-8 000,00	7 220 553,00
700	60020		Funkcjonowanie przystanków komunikacyjnych	30 559,00	65 000,00	95 559,00
			Zakup materiałów i wyposażenia	4 559,00	15 000,00	19 559,00
			Zakup usług remontowych	20 000,00	-15 000,00	5 000,00
			Wydatki inwestycyjne jednostek budżetowych	0,00	65 000,00	65 000,00
			Gospodarka mieszkaniowa	4 135 854,00	0,00	4 135 854,00
			Zakłady gospodarki mieszkaniowej	2 237 064,00	2 000,00	2 239 064,00
710	70007		Szkolenia pracowników niebędących członkami korpusu służby cywilnej	2 000,00	2 000,00	4 000,00
			Gospodarowanie mieszkaniowym zasobem gminy	1 240 500,00	-2 000,00	1 238 500,00
			Zakup usług pozostałych	475 000,00	-2 000,00	473 000,00
750	71035		Działalność usługowa	348 500,00	8 800,00	357 300,00
			Cmentarze	160 500,00	-8 800,00	169 300,00
			Zakup usług remontowych	500,00	8 800,00	9 300,00
751	75011		Administracja publiczna	9 774 245,50	0,00	9 774 245,50
			Urzędy wojewódzkie	142 499,00	0,00	142 499,00
			Wynagrodzenia osobowe pracowników	115 077,87	4,83	115 082,70
			Składki na ubezpieczenia społeczne	19 781,89	-4,89	19 777,00
			Składki na Fundusz Pracy oraz Fundusz Solidarnościowy	2 746,24	0,06	2 746,30
801	75101		Urzędy naczelnych organów władzy państwowej, kontroli i ochrony prawa oraz sądownictwa	3 538,00	0,00	3 538,00
			Urzędy naczelnych organów władzy państwowej, kontroli i ochrony prawa	3 538,00	0,00	3 538,00
			Składki na ubezpieczenia społeczne	343,80	-1,80	342,00
			Zakup materiałów i wyposażenia	1 145,20	1,80	1 147,00
			Oswiata i wychowanie	35 124 796,94	436 285,00	35 561 081,94
			Szkoły podstawowe	20 303 749,94	424 751,00	20 728 500,94

Alcy

	4170	Wynagrodzenia bezosobowe	5 800,00	6 000,00	11 800,00
	4217	Zakup materiałów i wyposażenia	0,00	2 500,00	2 500,00
	4247	Zakup środków dydaktycznych i książek	0,00	283 313,33	283 313,33
	4249	Zakup środków dydaktycznych i książek	0,00	73 737,67	73 737,67
	4270	Zakup usług remontowych	237 425,00	-9 000,00	228 425,00
	4277	Zakup usług remontowych	0,00	74 200,00	74 200,00
	4790	Wynagrodzenia osobowe nauczycieli	6 114 798,00	-6 000,00	6 108 798,00
	80104	Przedszkola	6 210 297,00	2 534,00	6 212 831,00
		Zakup energii	155 000,00	2 534,00	157 534,00
	80148	Stołówki szkolne i przedszkolne	852 656,00	9 000,00	1 861 656,00
	4210	Zakup materiałów i wyposażenia	23 000,00	9 000,00	32 000,00
851	85195	Ochrona zdrowia	546 455,34	5 000,00	541 455,34
		Pozostała działalność	5 000,00	-5 000,00	0,00
	4210	Zakup materiałów i wyposażenia	4 500,00	-4 500,00	0,00
	4300	Zakup usług pozostałych	500,00	-500,00	0,00
855		Różne	16 710 621,00	5 776,00	16 716 397,00
	85516	System opieki nad dziećmi w wieku do lat 3	501 894,00	5 776,00	507 670,00
	4010	Wynagrodzenia osobowe pracowników	249 951,00	8 745,00	258 696,00
	4040	Dodatkowe wynagrodzenie roczne	20 063,00	-3 928,00	16 135,00
	4110	Składki na ubezpieczenia społeczne	49 908,00	841,00	50 749,00
	4120	Składki na Fundusz Pracy oraz Fundusz Solidarnościowy	7 004,00	118,00	7 122,00
900		Gospodarka komunalna i ochrona środowiska	8 981 278,06	5 000,00	8 976 278,06
	90095	Pozostała działalność	627 570,61	5 000,00	622 570,61
	4210	Zakup materiałów i wyposażenia	137 992,66	-5 000,00	132 992,66
	4270	Zakup usług remontowych	5 000,00	5 000,00	10 000,00
	4300	Zakup usług pozostałych	133 317,00	-5 000,00	128 317,00
921		Kultura i ochrona dziedzictwa narodowego	2 513 521,77	6 583,20	2 520 104,97
	92195	Pozostała działalność	320 171,77	6 583,20	326 754,97
	4210	Zakup materiałów i wyposażenia	60 127,00	5 583,20	65 710,20
	4300	Zakup usług pozostałych	91 044,77	1 000,00	92 044,77
926		Kultura fizyczna	1 502 004,50	1 583,20	1 500 421,30
	92695	Pozostała działalność	161 083,19	1 583,20	159 499,99
	4210	Zakup materiałów i wyposażenia	26 672,06	-11 355,17	15 316,89
	4300	Zakup usług pozostałych	73 850,00	9 771,97	83 621,97
		Razem:	104 570 037,81	510 861,00	105 080 898,81

Handwritten signature

Załącznik Nr 3
do uchwały nr XLIV(451)2022
z dnia 28 kwietnia 2022 roku

**Źródła finansowania deficytu
Przychody i rozchody budżetu w 2022 r.**

w złotych

Lp.	Treść	Klasyfikacja §	Plan na 2022
1	Planowane dochody		90 754 302,76
2	Planowane wydatki		105 080 898,81
	Nadwyżka (1-2)		x
	Deficyt (1-2)		-14 326 596,05
I	Finansowanie (Przychody-Rozchody)		14 326 596,05
	Przychody ogółem:		15 906 596,05
1.	Kredyty	§ 952	4 000 000,00
2.	Pożyczki	§ 952	
3.	Pożyczki na finansowanie zadań realizowanych z udziałem środków pochodzących z budżetu UE	§ 903	
4.	Spląty pożyczek udzielonych	§ 951	
5.	Prywatyzacja majątku jst	§ 944	
6.	Nadwyżka budżetu z lat ubiegłych	§ 957	
7.	Papiery wartościowe (obligacje)	§ 931	
8.	Przychody z niewykorzystanych środków pieniężnych na rachunku bieżącym budżetu, wynikające z rozliczenia dochodów i wydatków nimi finansowanych związanych ze szczególnymi zasadami wykonywania budżetu	§ 905	3 722 479,05
9.	Przychody z wynikających z rozliczenia środków określonych w art. 5 ust.1 pkt. 2 ustawy i dotacji na realizację programu, projektu lub zadania finansowanego z udziałem tych środków	§ 906	
10.	Inne źródła (wolne środki)	§ 950	8 184 117,00
	Rozchody ogółem:		1 580 000,00
1.	Spląty kredytów	§ 992	1 530 000,00
2.	Spląty pożyczek	§ 992	0,00
3.	Pożyczki udzielone na finansowanie zadań realizowanych z udziałem środków pochodzących z budżetu Unii Europejskiej	§ 962	50 000,00
4.	Spląty pożyczek otrzymanych na finansowanie zadań realizowanych z udziałem środków pochodzących z budżetu UE	§ 963	0,00
5.	Udzielone pożyczki	§ 991	
6.	Przelewy na rachunki lokat	§ 994	
7.	Wykup papierów wartościowych (obligacji)	§ 982	
8.	Rozchody z tytułu innych rozliczeń	§ 995	

Al. J. Piłsudskiego 10
60-100 Poznań
Urząd Miasta Poznań
Wydział Finansów
Załącznik nr 3
do uchwały nr XLIV(451)2022
z dnia 28 kwietnia 2022 roku
[Podpis]

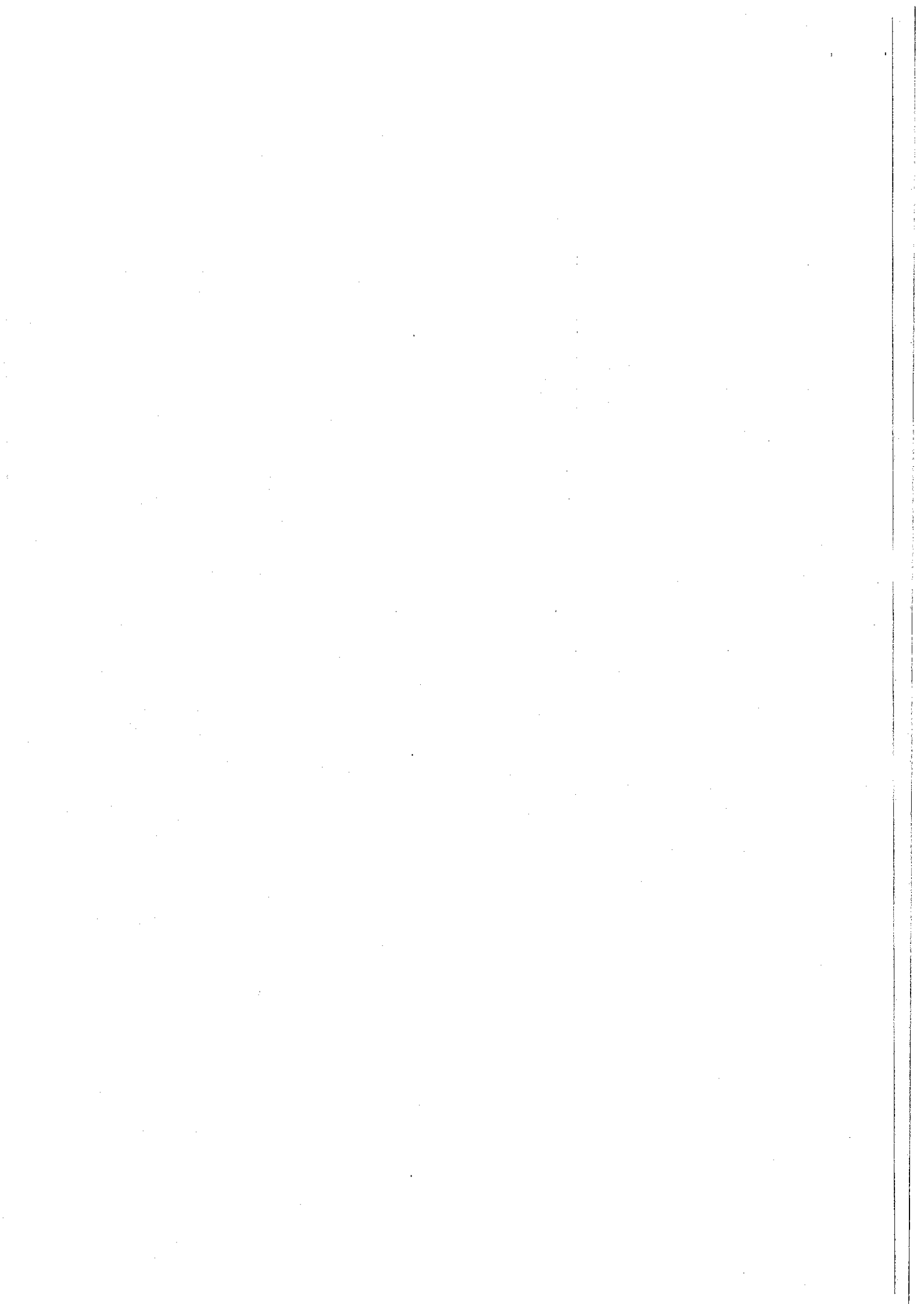

Załącznik nr 4
do uchwały nr XLIV(451)2022
z dnia 28 kwietnia 2022 roku

Dochody i wydatki związane z realizacją zadań z zakresu administracji rządowej realizowanych na podstawie porozumień z organami administracji rządowej w 2022 r.

Dział	Rozdział	S	TREŚĆ	Dotacje ogółem	Wydatki ogółem (6+10)	Wydatki bieżące	z tego:			Wydatki majątkowe
							w tym:	wynagrodzenia i świadczenia społeczne	7	
1	2	3		4	5	6	7	9	10	
710			Działalność usługowa	8 800,00	8 800,00	8 800,00	-	-	-	
	71035		Cmentarze	8 800,00	8 800,00	8 800,00	-	-	-	
		2020	Dotacje celowe otrzymanywane z budżetu państwa na zadania bieżące realizowane przez gminę na podstawie porozumień z organami administracji rządowej	8 800,00						
		4270	Zakup usług remontowych		8 800,00	8 800,00				
			OGÓLEM	8 800,00	8 800,00	8 800,00	-	-	-	

w złotych

Placy

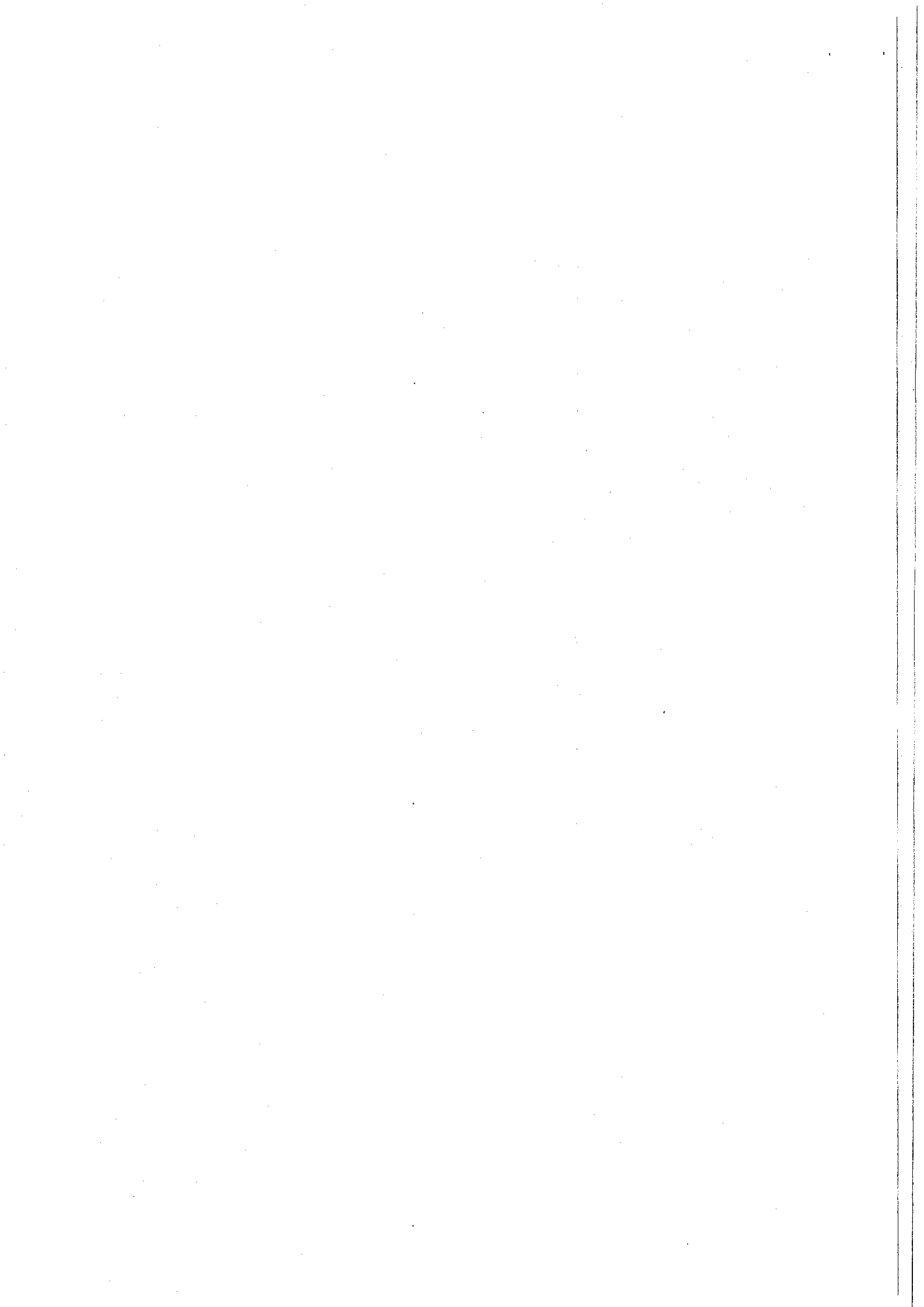

Załącznik nr 5
do uchwały nr XLIV(451)2022
z dnia 28 kwietnia 2022 roku

Zadania inwestycyjne (roczne i wieloletnie) przewidziane do realizacji w 2022 roku

Lp.	Dział	Rozdz.	Nazwa zadania inwestycyjnego i okres realizacji (w latach)	Łączne koszty finansowe i lata realizacji zadania	Planowane wydatki inwestycyjne w 2022 roku						Jednostka organizacyjna realizująca program lub koordynująca wykonanie programu	
					rok budżetowy 2022 (8+9+10+11+12)	z tego źródła finansowania						11
						7	8	9	10	12		
1	2	3	4	5	6	7	8	9	10	11	12	
Zadania jednoroczne												
1	600	60016	Budowa ul. Orzeszkowej w Barczewie - budżet obywatelski 100.000 zł, budżet gminy - 135.000 zł	235.000,00 zł (2022 rok)	235 000,00	235 000,00					Urząd Miejski	
2	600	60016	Opracowanie projektu budowy drogi - Barczewski Dwór	40.000,00 zł (2022 rok)	40 000,00	40 000,00					Urząd Miejski	
3	600	60016	Przebudowa ul. Wisniowej w Barczewie	250.000,00 zł (2022 rok)	250 000,00	250 000,00					Urząd Miejski	

Alcy

4	600	60016	Opracowanie projektu budowy drogi ul. Grabowa i Serdeczna w Wotowie	100.000,00 zł (2022 rok)	100 000,00	100 000,00												Urząd Miejski
5	600	60016	Przebudowa drogi w Bartołkach Wielkich	100.000,00 zł (2022 rok)	100 000,00	100 000,00												Urząd Miejski
6	600	60016	Opracowanie projektu budowy drogi Bartoły Wielkie - Kierzbun (fundusz sołecki Bartoły W. 12.000 zł)	12.000,00 zł (2022 rok)	12 000,00	12 000,00												Urząd Miejski
7	600	60016	Opracowanie dokumentacji projektowej budowy ul. Warmińskiej i Mazowieckiej Nikielkowo - fundusz sołecki Nikielkowo 25.000 zł, budżet gminy 25.000 zł	50.000,00 zł (2022 rok)	50 000,00	50 000,00												Urząd Miejski
8	600	60020	Zakup i montaż 4 szt. wiat przystankowych z kompletem oznakowania przystanków gminnych	65.000,00 zł (2022 rok)	65 000,00	65 000,00												Urząd Miejski
9	600	60095	Utwardzenie placu przy ul. Wojska Polskiego 16 w Barzewie	50.000,00 zł (2022 rok)	50 000,00	50 000,00												Urząd Miejski
10	700	70001	Zakup sprzętu i maszyn do remontów dróg gminnych na potrzeby zakładu Budynków Komunalnych	600.000,00 zł (2022 rok)	600 000,00	600 000,00												Zakład Budynków Komunalnych
11	700	70005	Nabycie nieruchomości do zasobu gminnego	25.000,00 zł (2022 rok)	25 000,00	25 000,00												Urząd Miejski
12	750	75023	Zakup samochodu na potrzeby Urzędu Miejskiego w Barzewie	100.000,00 zł (2022 rok)	100 000,00	100 000,00												Urząd Miejski

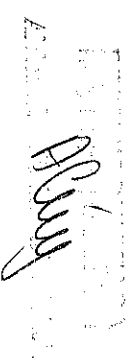

13	750	75095	Realizacja projektu Cyfrowa Gmina	272.950,00 zł (2022 rok)	272 950,00					272 950,00	Urząd Miejski
14	754	75412	Zakup średniego samochodu bojowego na potrzeby OSP Barczewo	750.000,00 zł (2022 rok)	750 000,00				750 000,00		Urząd Miejski
15	754	75412	Modernizacja remizy OSP w Bartłogach Wielkich	60.000,00 zł (2022 rok)	60 000,00				60 000,00		Urząd Miejski
16	801	80101	Zagospodarowanie placu manewrowego przy SP 1 w Barczewie poprzez budowę miejsc siedzących - budżet obywatelski	48.000,00 zł (2022 rok)	48 000,00				48 000,00		Urząd Miejski
17	900	90004	Zakup kosiarki (traktorka) - fundusz sołecki Lamkowo	11.499,00 zł (2022 rok)	11 499,00				11 499,00		Urząd Miejski
18	900	90004	Zakup kosiarki samojezdnej - fundusz sołecki Kromerowo	13.000,00 zł (2022 rok)	13 000,00				13 000,00		Urząd Miejski
19	900	90004	Zakup kosiarki - fundusz sołecki Bark	12.356,27 zł (2022 rok)	12 356,27				12 356,27		Urząd Miejski
20	900	90015	Opracowanie projektu budowy oświetlenia - Lamkowo	15.000,00 zł (2022 rok)	15 000,00				15 000,00		Urząd Miejski
21	900	90015	Opracowanie projektu wraz z budową oświetlenia Krupoliny - fundusz sołecki Krupoliny 16.000 zł , budżet 10.000 zł	26.000,00 zł (2022 rok)	26 000,00				26 000,00		Urząd Miejski
22	900	90015	Opracowanie projektu budowy oświetlenia - fundusz sołecki Niedźwiedź	10.000,00 zł (2022 rok)	10 000,00				10 000,00		Urząd Miejski

Urząd Miejski
Alcy
 12.12.2022

23	900	90015	Opracowanie projektu budowy oświetlenia - fundusz sołecki Turniany	6.500,00 zł (2022 rok)	6 500,00	6 500,00												Urząd Miejski
24	900	90095	Rozbudowa placu zabaw i rekreacji przy ul. Miłej w Barczewie - budżet obywatelski	100.000,00 zł (2022 rok)	100 000,00	100 000,00												Urząd Miejski
25	900	90095	Budowa i przebudowa infrastruktury turystycznej, rekreacyjnej i kulturalnej	80.000,00 zł (2022 rok)	80 000,00	29 096,00											50 904,00	Urząd Miejski
26	900	90095	Doposażenie placu zabaw - fundusz sołecki Skaliby	17.060,95 zł (2022 rok)	17 060,95	17 060,95												Urząd Miejski
27	900	90095	Budowa sceny - fundusz sołecki Odryły	15.000,00 zł (2022 rok)	15 000,00	15 000,00												Urząd Miejski
28	926	92601	Budowa toru treningowego typu Pumptrack - budżet obywatelski	100.000,00 zł (2022 rok)	100 000,00	100 000,00												Urząd Miejski
29	926	92601	Zakup kosiarzki - boisko w Ramsowie	20.000,00 zł (2022 rok)	20 000,00	20 000,00												Urząd Miejski
30	926	92695	Zakup i montaż kontenera sanitarnego na stadionie wiejskim - fundusz sołecki Wiposowo 13.000 zł , budżet 20.000 zł	33.000,00 zł (2022 rok)	33 000,00	33 000,00												Urząd Miejski
31	926	92695	Budowa kompleksu boisk - fundusz sołecki Szynowo	11.911,13 zł (2022 rok)	11 911,13	11 911,13												Urząd Miejski
Zadania roczne razem					3 229 277,35	2 905 423,35	0,00	0,00	0,00	0,00	0,00	0,00	0,00	323 854,00				
Zadania wieloletnie																		



1	010	01044	Budowa kanalizacji sanitarnej w Niekolkowie	525.306,15 zł (2008-2022)	3 000,00	3 000,00				Urząd Miejski
2	600	60016	Modernizacja dróg gminnych w ramach Rządowego Funduszu Rozwoju Dróg	1.882.100,00 zł (2021-2022)	1 860 000,00	990 000,00	870 000,00			Urząd Miejski
3	600	60016	Przebudowa i modernizacja dróg gminnych w gminie Barczewo w ramach Programu Inwestycji Strategicznych "Polski Łód" (Niedźwiedz, Odryty Wójtowo)	5.065.603,60 zł (2020-2023)	2 626 053,00	251 053,00		2 375 000,00		Urząd Miejski
4	600	60016	Budowa ulicy wraz z odwodnieniem ul. Modrzewiowej w Wójtowie	333.180,00 zł (2021-2022)	250 000,00	250 000,00				Urząd Miejski
5	600	60016	Przebudowa ul. Norwida w Barczewie	1.414.500,00 zł (2021-2022)	1 400 000,00	1 400 000,00				Urząd Miejski
6	600	60016	Przebudowa ul. Kraszewskiego w Barczewie	301.316,00 zł (2021-2022)	290 000,00	290 000,00				Urząd Miejski
7	600	60016	Opracowanie projektu budowy ul. Malinowej i Agrestowej w Wójtowie	34.953,60 zł (2021-2022)	7 500,00	7 500,00				Urząd Miejski
8	630	63003	Budowa ciągu pieszo-rowerowego z miejscowości Zalesie do miasta Barczewo- 2 etap	1.016.769,45 zł (2020-2022)	834 118,00	108 118,00			726 000,00	Urząd Miejski
9	710	71035	Rozbudowa cmentarza komunalnego w Barczewie z budowa kolumbarium	195.066,71 zł (2013-2022)	150 000,00	150 000,00				Urząd Miejski
10	754	75495	Roobudowa systemu monitoringu w Barczewie	257.784,51 zł (2014-2022)	80 000,00	80 000,00				Urząd Miejski

Alcy

11	801	80101	Budowa sali sportowej wraz z zapleczem przy Zespole Szkolno-Przedszkolnym w Łęgajnach	4.760.433 zł (2018-2022)	709 216,80		709 216,80			Urząd Miejski
12	801	80101	Przebudowa i termomodernizacja budynku C Szkoły Podstawowej nr 1 w Barczewie	1.501.420,27 zł (2021 -2022)	1 501 420,27	600 000,00	901 420,27			Urząd Miejski
13	801	80101	Przebudowa i zagospodarowanie terenu przeb budynkiem Szkoły Podstawowej nr 1 w Barczewie	1.541.420,27 zł (2021 -2022)	1 541 420,27	640 000,00	901 420,27			Urząd Miejski
14	900	90015	Budowa oświetlenia ulicznego ul. Brzozowa i Bławatna Wójtowo - fundusz sołecki Wójtowo	139.250,35 zł (2019-2022)	32 000,00	32 000,00				Urząd Miejski
15	900	90015	Budowa oświetlenia ulicznego Barczewko - fundusz sołecki	43.646,61 zł (2020-2022)	26 819,41	26 819,41				Urząd Miejski
16	900	90015	Budowa oświetlenia ulicznego w miejscowości Łęgajny -fundusz sołecki Łęgajny 36.400 zł zł	361.100,00, zł (2016-2022)	36 400,00	36 400,00				Urząd Miejski
17	900	90015	Budowa oświetlenia ul. Cicha w Barczewie	24.717,00 zł (2021-2022)	15 000,00	15 000,00				Urząd Miejski
18	900	90015	Budowa oświetlenia ulicznego - droga Wójtowo-Nikiełkowo	144.698,50 zł (2021-2022)	130 000,00	130 000,00				Urząd Miejski
19	921	92109	Budowa świetlicy w miejscowości Odrzy	258.262,00 zł (2021-2022)	250 000,00	250 000,00				Urząd Miejski

20	921	92195	Zakup i montaż kontenera gospodarczego na potrzeby solectwa Radosty	152.315 zł (2021 -2022)	15 000,00	15 000,00							Urząd Miejski
21	926	92601	Utworzenie Centrum Rekreacyjno-Aktywizacyjnego	6.141.915,53 zł (2018-2022)	540 507,31					540 507,31			Urząd Miejski
22	926	92601	Wykonanie trybun na stadionie miejskim w Barczewie - wkład własny	64.760,00 zł (2021-2022)	50 000,00	50 000,00							Urząd Miejski
Zadania wieloletnie razem					12 348 455,06	5 324 890,41	870 000,00	4 887 057,34	0,00	1 266 507,31			
RAZEM					15 577 732,41	8 230 313,76	870 000,00	4 887 057,34	0,00	1 590 361,31			x

ACW

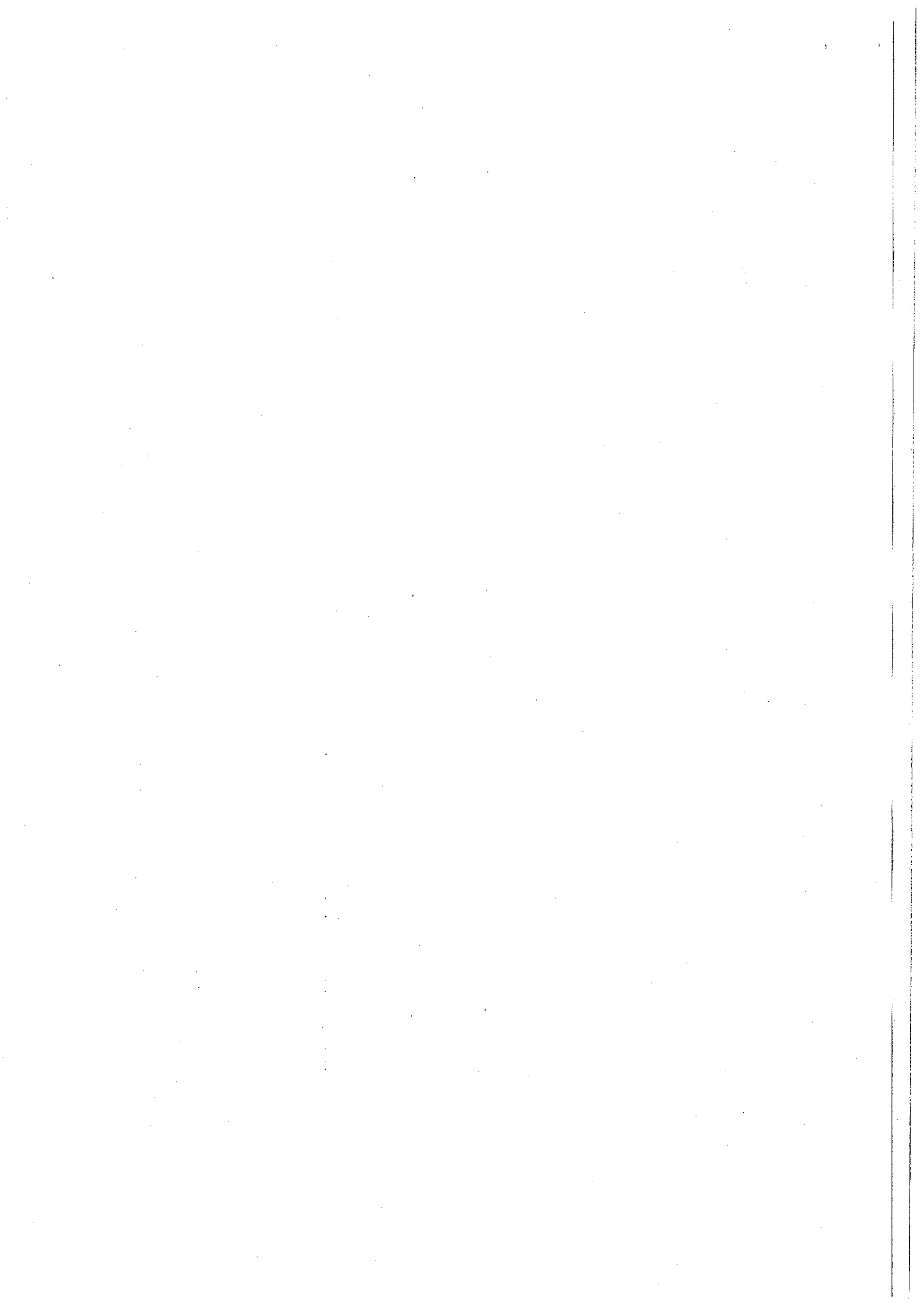

Wydatki majątkowe (pozostałe) w 2022 roku

w złotych

Lp.	Dział	Rozdział	§	Nazwa zadania	Kwota
1	2	3	4	5	6
1	600	60013	6300	Dotacja celowa na pomoc finansową dla Województwa Warmińsko-Mazurskiego na realizację zadania pn. "Rozbudowa drogi wojewódzkiej nr 595 w zakresie chodnika i zatok autobusowych w miejscowości Ruszajny"	200 000,00
2	600	60014	6300	Dotacja celowa na pomoc finansową dla Powiatu Olsztyńskiego na dofinansowanie zadania "Opracowanie dokumentacji przebudowy drogi powiatowej Nr 1483N od miejscowości Wipsowo do DK 16"	65 250,00
3	600	60014	6300	Dotacja celowa na pomoc finansową dla Powiatu Olsztyńskiego na dofinansowanie zadania "Przebudowa drogi powiatowej Nr 1430N od skrzyżowania z DK 51 w miejscowości Spręcowo do miejscowości Tuławki . dalej drogą powiatową 1449N przez Gady do drogi powiatowej 1430N , dalej drogą powiatową 1430N przez miejscowość Barczewko do DK 16". (w tym: środki Funduszu Inwestycji Lokalnych 800.000 zł)	1 384 774,00
4	600	60014	6300	Dotacja celowa na pomoc finansową dla Powiatu Olsztyńskiego na dofinansowanie zadania "Przebudowa drogi powiatowej nr 1467N na odcinku od kanału Kiermas do km około 3+700"	22 394,00
5	754	75495	6610	Dotacja celowa - powierzenie Gminie Olsztyn zadania publicznego w zakresie bezpieczeństwa publicznego w ramach realizacji projektu "Bezpieczny MOF".	650,00

[Signature]

6	900	90001	6030	Wkład pieniężny do Zakładu Wodociągów i Kanalizacji Sp. z oo w Barczewie - w tym 900.000 zł subwencji ogólnej na budowę kanalizacji	1 000 000,00
7	900	90005	6230	Dotacje na realizację zadań w zakresie systemu ogrzewania - wymiana kotłów	100 000,00
RAZEM					<u>2 773 068,00</u>



Załącznik nr 7
do uchwały nr XLIV(451)2022
z dnia 28 kwietnia 2022 roku

Wydatki na programy i projekty realizowane ze środków pochodzących z funduszy strukturalnych i Funduszu Spójności oraz pozostałe środki pochodzące ze źródeł zagranicznych nie podlegających zwrotowi

Lp	Projekt	Kategoria interwencji funduszy strukturalnych	Klasyfikacja (dział, rozdział, paragraf)	Wydatki w okresie realizacji Projektu (całkowita wartość Projektu) (6-7)	Planowane wydatki 2022												
					w tym:			z tego:			z tego:			z tego:			
					Środek z budżetu krajowego	Środki z budżetu UE	Środki z budżetu krajowego**	Wydatki razem (9+10+11+12)	Wydatki razem (10+11+12)	Wydatki razem (10+11+12)	Wydatki razem (10+11+12)	Wydatki razem (10+11+12)	Wydatki razem (10+11+12)	Wydatki razem (10+11+12)	Wydatki razem (10+11+12)	Wydatki razem (10+11+12)	Wydatki razem (10+11+12)
6	7	8	9	10	11	12	13	14	15	16	17						
1	Wydatki majątkowe	x		7 517 634,98	2 050 383,58	5 467 251,40	1 727 575,31	191 264,73	0,00	0,00	0,00	191 264,73	1 536 310,58	0,00	0,00	0,00	1 536 310,58
Program : Program Rozwoju Obszarów Wrejskich na lata 2014-2020																	
Działanie :19 Wsparcie dla rozwoju lokalnego w ramach inicjatywy leader																	
Poddziałanie 19.2 Wsparcie na wdrożenie operacji w ramach strategii rozwoju lokalnego kierowane przez społeczność																	
Nazwa projektu: Buudowa i przebudowa infrastruktury turystycznej , rekreacyjnej i kulturalnej																	
1.1			Dz-900 R.	80 000,00	29 096,00	50 904,00	80 000,00	29 096,00				29 096,00	50 904,00				50 904,00
			2021 r.	0,00	0,00	0,00											
			2022 r.	80 000,00	29 096,00	50 904,00											
			2023 r.	0,00													
			2024 r.	0,00													
Program : Regionalny Program Operacyjny Województwa Wamirisko-Mazurskiego na lata 2014-2020																	
Działanie 4.4 Zrównoważony transport miejski																	
Poddziałanie 4.4.1 Ekomobilny MOF																	
Nazwa projektu: Budowa ciągu pieszo-rowerowego z miejscowości Zalesie do Miasta Barczewo - 2 etap																	

Alcy

12	Razem wydatki:	Dz 630 R		1 016 789,45	290 789,45	726 000,00	834 118,00	108 118,00	108 118,00	726 000,00								726 000,00
	2020 r.	24 63003		0,00	0,00													
	2021 r.			182 651,45	182 651,45					0,00								
	2022 r.			834 118,00	108 118,00	726 000,00												
2023 r.			0,00															

Program Operacyjny Polska Cyfrowa na lata 2014-2020

Działanie 5.1. Rozwój cyfrowy jest oraz wzmocnienie cyfrowej odporności na zagrożenia

Poddziałanie Grant Cyfrowa Gmina

Nazwa projektu: Cyfrowa gmina

13	Razem wydatki:	Dz 750 R		272 950,00	0,00	272 950,00	272 950,00											272 950,00
	2020 r.	24 75095		0,00	0,00													
	2021 r.			0,00						0,00								
	2022 r.			272 950,00			272 950,00											
2023 r.			0,00															

Program : Regionalny Program Operacyjny Województwa Warmińsko-Mazurskiego na lata 2014-2020

Priority : 9 - Obszary wymagające rewitalizacji

Działanie - 8.1 - Rewitalizacja obszarów miejskich

Nazwa projektu: Utworzenie Centrum Rekreacyjno-Aktywnościowego

14	Razem wydatki:	Dz 926 R		6 147 915,53	1 730 518,13	4 417 397,40	540 507,31	54 050,73	54 050,73	486 456,58								486 456,58
	2019 r.	61 92601		15 000,00	15 000,00													
	2020 r.			2 895 526,81	694 552,68	2 200 974,13												
	2021 r.			2 696 881,41	966 914,72	1 729 966,69												
2022 r.			540 507,31	54 050,73	486 456,58													
Wydatki bieżące razem:		x		5 272 600,97	780 403,65	4 492 197,32	2 261 036,00	197 442,92	197 442,92	2 053 593,08								2 053 593,08

Program : Program Rozwoju Obszarów Wiejskich na lata 2014-2020

Poddziałanie 19.2 Wspieranie na wdrożenie operacji w ramach strategii rozwoju lokalnego kierowane przez społeczność

Działanie - Wspieranie dla rozwoju lokalnego w ramach inicjatywy LEADER

Nazwa projektu: Budowa i przebudowa infrastruktury turystycznej i rekreacyjnej w Gminie Barczewo

2.1	Razem wydatki:	Dz 990 R		70 000,00	25 459,00	44 541,00	70 000,00	25 459,00	25 459,00	44 541,00								44 541,00
	2021 r.	60095		0,00	0,00													
	2022 r.			70 000,00	25 459,00	44 541,00												
	2023 r.			0,00														

Program Operacyjny Polska Cyfrowa na lata 2014-2020

Działanie 5.1. Rozwój cyfrowy jest oraz wzmocnienie cyfrowej odporności na zagrożenia

Poddziałanie Grant 1 Cyfrowa Gmina

Nazwa projektu: Cyfrowa gmina

Handwritten signature

2,2	Razem wydatki:	Dz.750 R. 24 75095	821 000,00	0,00	821 000,00	821 000,00	821 000,00	821 000,00	821 000,00	821 000,00	821 000,00	821 000,00	821 000,00
	2020 r.		0,00	0,00									
	2021 r.		0,00	0,00	0,00								
	2022 r.		821 000,00		821 000,00								
	2023 r.		0,00										
	Program Operacyjny Polska Cyfrowa na lata 2014-2020												
	Działanie 5.1. Rozwój cyfrowy iś oraz wzmocnienie cyfrowej odporności na zagrożenia												
	Poddziałanie Granty PPGR												
	Nazwa projektu: Zakup komputerów dla rodzin popegieciowskich												
2,3	Razem wydatki:	Dz.854 R. 24 85495	271 310,00	0,00	271 310,00	271 310,00	271 310,00	271 310,00	271 310,00	271 310,00	271 310,00	271 310,00	271 310,00
	2020 r.		0,00	0,00									
	2021 r.		0,00		0,00								
	2022 r.		271 310,00		271 310,00								
	2023 r.		0,00										
	Program : Regionalny Program Operacyjny Województwa Warmińskie-Mazurskiego na lata 2014-2020												
	Priorytet : 5 Środowisko przyrodnicze i racjonalne wykorzystanie zasobów												
	Działanie - 5.3 Ochrona różnorodności biologicznej (schemat A)												
	Nazwa projektu: Utworzenie i ochrona miejsc różnorodności biologicznej w Gminie Barczewo												
2,4	Razem wydatki:	Dz.900 R. 61 90008	3 676 539,97	681 206,98	2 995 332,99	654 975,00	88 246,25	98 246,25	556 728,75	556 728,75	556 728,75	556 728,75	556 728,75
	2020 r.		151 343,80	151 343,80									
	2022 r.		654 975,00	98 246,25	556 728,75								
	2023 r.		2 870 221,17	431 616,93	2 438 604,24								
	2024 r.		0,00	0,00	0,00								
	Program : Regionalny Program Operacyjny Województwa Warmińskie-Mazurskiego na lata 2014-2020												
	Priorytet : 9 Dostęp do wysokiej jakości usług publicznych												
	Działanie - 9.3 Infrastruktura edukacyjna												
	Nazwa projektu: Utworzenie Centrum Edukacyjnego w Szkole Postawowej Nr 1 w barczewie (etap II)												
2,5	Razem wydatki:	Dz.900 R. 90008	433 751,00	73 737,67	360 013,33	433 751,00	73 737,67	73 737,67	360 013,33	360 013,33	360 013,33	360 013,33	360 013,33
	2020 r.		0,00										
	2022 r.		433 751,00	73 737,67	360 013,33								
	2023 r.		0,00										
	2024 r.		0,00	0,00	0,00								
	OGÓŁEM	x	12 790 235,96	2 830 787,23	9 959 448,72	3 978 611,31	388 707,65	388 707,65	3 589 903,66	3 589 903,66	3 589 903,66	3 589 903,66	3 589 903,66

Alcy

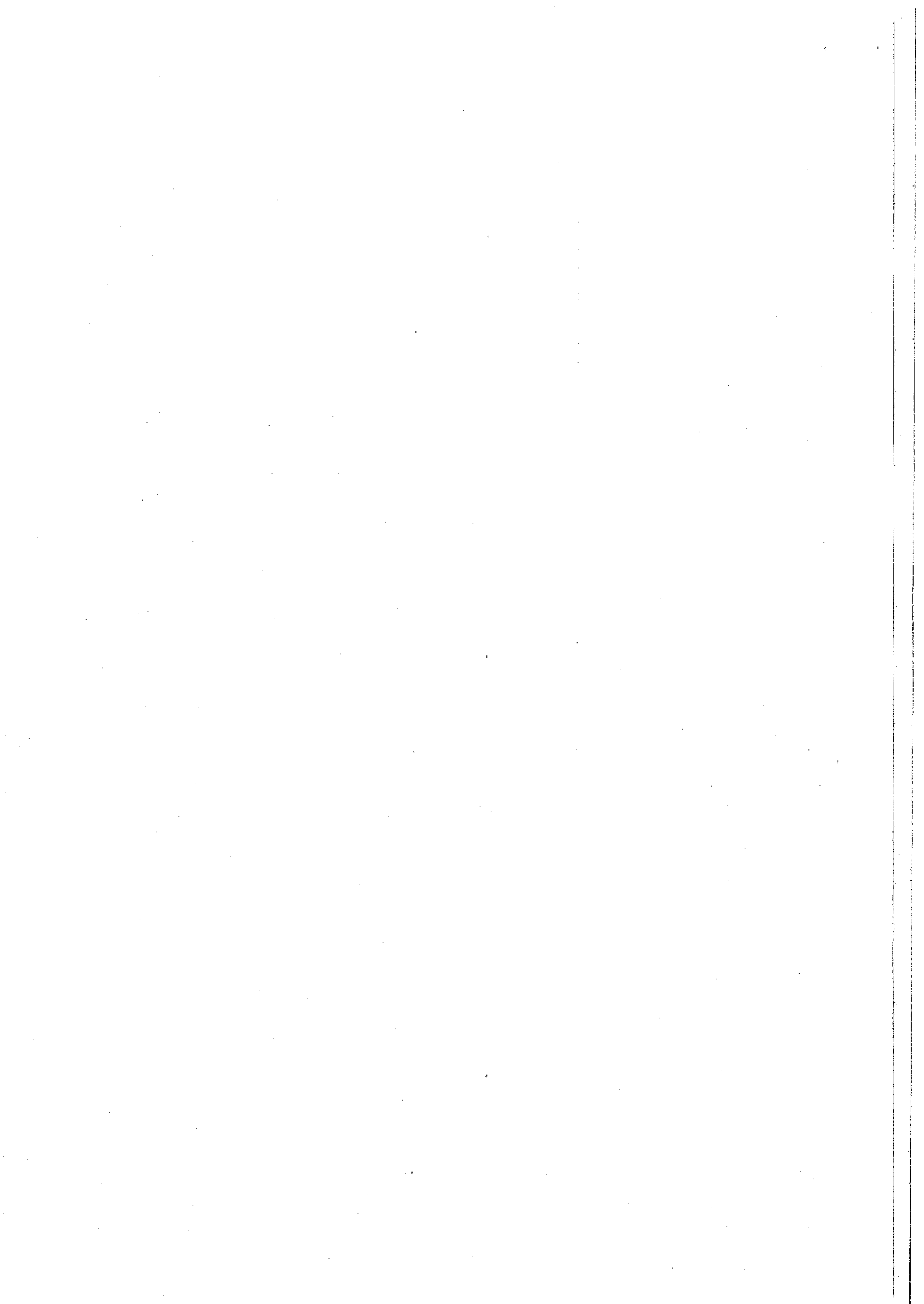

Załącznik nr 8
do uchwały nr XLIV(451)2022
z dnia 28 kwietnia 2022 roku

Przychody i wydatki bieżące Funduszu Przeciwdziałania COVID 19 w 2022 roku

Dział	Rozdział	§	Treść	Przychody	Wydatki
		905	Przychody z niewykorzystanych środków pieniężnych na rachunku bieżącym budżetu, wynikające z rozliczenia dochodów i wydatków nimi finansowanych związanych ze szczególnymi zasadami wykonywania budżetu	40 194,60	
801			OŚWIATA I WYCHOWANIE		40 194,60
	80101		Szkoły podstawowe		40 194,60
		4240	Zakup środków dydaktycznych i książek		40 194,60
			w tym:		
			"Laboratoria przyszłości" - Zespół Szkół w Barczewie		40 194,60
RAZEM				40 194,60	40 194,60

Przewodnicząca Rady Miejskiej
Alicja Kozłowska



Załącznik Nr 9
do uchwały nr XLIV(451)2022
z dnia 28 kwietnia 2022 roku

Dochody i wydatki związane z realizacją zadań z zakresu administracji rządowej i innych zadań zleconych odrębnymi ustawami w 2022 roku

Dział	Rozdział	§	TREŚĆ	Dotacje ogółem (4)	Wydatki ogółem (6+10)	z tego:				Dochody do realizacji (11)	Jednostka realizująca (12)
						Wydatki bieżące (6)	Wynagrodzenia i pochodne od wynagrodzeń (7)	swiadczenia społeczne (9)	Wydatki majątkowe (10)		
010			ROLNICTWO I ŁOWIECTWO	313 870,70	313 870,70	313 870,70	1 756,50	0,00	0,00	0,00	Urząd Miejski w
	01095		Pozostała działalność	313 870,70	313 870,70	313 870,70	1 756,50	0,00	0,00	0,00	
		2010	Dotacje celowe otrzymane z budżetu państwa na	313 870,70							
		4010	Wynagrodzenia osobowe pracowników		1 500,00	1 500,00	1 500,00				
		4110	Składki na ubezpieczenia społeczne		256,50	256,50	256,50				
		4210	Zakup materiałów i wyposażenia		2 962,63	2 962,63					
		4300	Zakup usług pozostałych		1 435,20	1 435,20					
		4430	Różne opłaty i składki		307 716,37	307 716,37					
750			ADMINISTRACJA PUBLICZNA	142 499,00	142 499,00	142 499,00	142 499,00	0,00	0,00	500,00	Urząd Miejski w Barczewie

Alcy

	75011		Urzędy wojewódzkie	142 499,00	142 499,00	142 499,00	142 499,00	142 499,00	0,00	0,00	500,00	
		2010	Dotacje celowe otrzymane z budżetu państwa na realizację zadań bieżących z zakresu administracji rządowej oraz innych zadań zleconych gminie ustawami	142 499,00								
		4010	Wynagrodzenia osobowe pracowników		115 082,70	115 082,70	115 082,70	115 082,70				
		4040	Dodatkowe wynagrodzenie roczne		4 893,00	4 893,00	4 893,00	4 893,00				
		4110	Składki na ubezpieczenia społeczne		19 777,00	19 777,00	19 777,00	19 777,00				
		4120	Składki na Fundusz Pracy		2 746,30	2 746,30	2 746,30	2 746,30				
		4210	Zakup materiałów i wyposażenia		0,00	0,00	0,00	0,00				
		0690	Wpływy z różnych opłat								500,00	
			URZĘDY NACZELNYCH ORGANÓW WŁADZY PAŃSTWOWEJ, KONTROLI I OCHRONY PRAWA ORAZ SĄDOWNICTWA	<u>3 538,00</u>	<u>3 538,00</u>	<u>3 538,00</u>	<u>2 391,00</u>	<u>0,00</u>	<u>0,00</u>			Urząd Miejski w Barczewie
	75101		Urzędy naczelnych organów władzy państwowej, kontroli i ochrony prawa	3 538,00	3 538,00	3 538,00	2 391,00	0,00	0,00			
		2010	Dotacje celowe otrzymane z budżetu państwa na realizację zadań bieżących z zakresu administracji rządowej oraz innych zadań zleconych gminie ustawami	3 538,00								

Handwritten signature

		4010	Wy nagrodzenia osobowe pracowników		2 000,00	2 000,00	2 000,00										
		4110	Składki na ubezpieczenia społeczne		342,00	342,00	342,00										
		4120	Składki na Fundusz Pracy		49,00	49,00	49,00										
		4210	Zakup materiałów i wyposażenia		1 147,00	1 147,00											
852			POMOC SPOŁECZNA		318 349,00	318 349,00	318 349,00				312 026,00	0,00					
	85215		Dodatki mieszkaniowe		1 624,00	1 624,00	1 624,00				1 595,00	0,00					
		2010	Dotacje celowe otrzymane z budżetu państwa na realizację zadań bieżących z zakresu administracji rządowej oraz innych zadań zleconych gminie ustawami		1 624,00												
		3110	Świadczenia społeczne		1 595,00	1 595,00					1 595,00						
		4300	Zakup usług pozostałych		29,00	29,00											
	85219		Ośrodki pomocy społecznej		4 857,00	4 857,00	4 857,00				4 800,00	0,00					
		2010	Dotacje celowe otrzymane z budżetu państwa na realizację zadań bieżących z zakresu administracji rządowej oraz innych zadań zleconych gminie ustawami		4 857,00												
		3110	Świadczenia społeczne		4 800,00	4 800,00	4 800,00				4 800,00						

Alcy

	4210	Zakup materiałów i wyposażenia		57,00	57,00																
85295		Pozostała działalność	311 868,00	311 868,00	311 868,00	0,00	305 631,00	0,00	0,00												
	2010	Dotacje celowe otrzymane z budżetu państwa na realizację zadań bieżących z zakresu administracji rządowej oraz innych zadań zleconych gminie ustawami	311 868,00																		
	3110	Świadczenia społeczne		305 631,00	305 631,00		305 631,00														
	4210	Zakup materiałów i wyposażenia		4 237,00	4 237,00																
	4300	Zakup usług pozostałych		1 500,00	1 500,00																
	4700	Szkolenia pracowników niebędących członkami korpusu służby cywilnej		500,00	500,00																
855		<u>RODZINA</u>	15 586 387,00	15 586 387,00	15 586 387,00	221 644,00	15 283 052,00	0,00	316 331,00												
	85501	Świadczenia wychowawcze	8 473 706,00	8 473 706,00	8 473 706,00	27 963,00	8 445 743,00	0,00	0,00												
	2060	Dotacje celowe otrzymane z budżetu państwa na zadania bieżące z zakresu administracji rządowej zlecone gminą związane z realizacją świadczenia wychowawczego stanowiącego pomoc państwa w wychowaniu dzieci	8 473 706,00																		

Miejski
Ośrodek
Pomocy
Społecznej w
Barczewie

Miejski
Ośrodek
Pomocy
Społecznej w
Barczewie

	3110	Świadczenia społeczne		8 445 743,00	8 445 743,00	8 445 743,00		8 445 743,00			
	4010	Wynagrodzenia osobowe pracowników		15 967,00	15 967,00	15 967,00		15 967,00			
	4040	Dodatkowe wynagrodzenie roczne		7 353,00	7 353,00	7 353,00		7 353,00			
	4110	Składki na ubezpieczenia społeczne		4 072,00	4 072,00	4 072,00		4 072,00			
	4120	Składki na Fundusz Pracy		571,00	571,00	571,00		571,00			
	4170	Wynagrodzenia bezosobowe		0,00	0,00	0,00		0,00			
	4210	Zakup materiałów i wyposażenia		0,00	0,00	0,00		0,00			
	4300	Zakup usług pozostałych		0,00	0,00	0,00		0,00			
	4700	Szkolenia pracowników niebędących członkami korpusu służby cywilnej		0,00	0,00	0,00		0,00			
	4710	Wpłaty na PPK finansowane przez podmiot zatrudniający		0,00	0,00	0,00		0,00			
85502		Świadczenia rodzinne, świadczenie z funduszu alimentacyjnego, oraz składki na ubwozrocznia emerytalne i rentowe z ubezpieczenia społecznego	7 032 596,00	7 032 596,00	7 032 596,00	7 032 596,00		193 681,00	0,00	316 331,00	
	2010	Dotacje celowe otrzymane z budżetu państwa na realizację zadań bieżących z zakresu administracji rządowej oraz innych zadań zleconych gminie ustawami	7 032 596,00								
	3110	Świadczenia społeczne		6 836 809,00	6 836 809,00	6 836 809,00		6 836 809,00			

Aluy

	4010	Wynagrodzenia osobowe pracowników		150 572,00	150 572,00	150 572,00													
	4040	Dodatkowe wynagrodzenie roczne		10 949,00	10 949,00	10 949,00													
	4110	Składki na ubezpieczenia społeczne		28 202,00	28 202,00	28 202,00													
	4120	Składki na Fundusz Pracy		3 958,00	3 958,00	3 958,00													
	4210	Zakup materiałów i wyposażenia		606,00	606,00	606,00													
	4300	Zakup usług pozostałych		500,00	500,00	500,00													
	4700	Szkolenia pracowników niebędących członkami korpusu służby cywilnej		500,00	500,00	500,00													
	4710	Wpłaty na PPK finansowane przez podmiot zatrudniającego		500,00	500,00	500,00													
	0640	Wpływy z tyt.kosztów egzekucyjnych, opłaty komorniczej i kosztów upomnień																	
	0920	Wpływy z pozostałych odsetek																	
	0940	Wpływy z rozliczeń/zwrotów z lat ubiegłych																	
	0980	Wpływy z tytułu zwrotu wypłaconych świadczeń z Funduszu Alimentacyjnego																	
85503		Karta Dużej Rodziny		437,00	437,00	437,00													

Handwritten signature and a rectangular stamp, possibly a date stamp, located at the bottom right of the page.

