

UCHWAŁA NR XLVIII(480)2022

Rady Miejskiej w Barczewie

z dnia 29 września 2022 roku

w sprawie: zmiany budżetu gminy Barczewo na 2022 rok.

Na podstawie art.18 ust.2 pkt. 4 ustawy z dnia 8 marca 1990 roku o samorządzie gminnym (tekst jednolity Dz.U. z 2022 roku poz.559) art. 211 ,212, 235 i 236 ustawy z dnia 27 sierpnia 2009 roku o finansach publicznych (tekst jednolity Dz. .U. .z 2022 roku poz.1634)

Rada Miejska uchwała co następuje:

§ 1

1. Zwiększa się plan dochodów budżetu na 2022 rok o kwotę **17.413.799,00 zł** to jest do kwoty **114.378.375,28 zł** zgodnie z załącznikiem Nr 1 do niniejszej uchwały.
2. Zmiana planu dochodów , o której mowa w ust. 1 dotyczy:
 - 1) zwiększenia dochodów bieżących o kwotę 17.403.069,00 zł , zgodnie z załącznikiem nr 1
 - 2) zwiększenie dochodów majątkowych o kwotę 10.730,00 zł , zgodnie z załącznikiem nr 1.
3. Dochody po zmianach wynoszą **114.378.375,28 zł** , z tego:
 - 1) dochody bieżące 105.319.480,39 zł
 - 2) dochody majątkowe 9.058.894,89 zł.

§ 2

1. Zwiększa się plan wydatków budżetu na 2022 rok o kwotę **17.413.799,00 zł** to jest do kwoty **128.704.971,33 zł** zgodnie z załącznikiem Nr 2 do niniejszej uchwały
2. Zmiana planu wydatków , o której mowa w ust. 1 dotyczy:
 - 1) zwiększenia wydatków bieżących o kwotę 17.233.799,00 zł , zgodnie z załącznikiem nr 2 , w tym:
 - a) zwiększenia wydatków na wynagrodzenia i pochodne od wynagrodzeń o kwotę 291.813,00 zł , zgodnie z załącznikiem nr 2 ,
 - b) zwiększenia wydatków na świadczenia na rzecz osób fizycznych o kwotę 16.025.000,00 zł , zgodnie z załącznikiem nr 2 ,
 - c) zwiększenia dotacji podmiotowych o kwotę 117.725,00 zł , zgodnie z załącznikami nr 2 i 4 ,
 - 2) zwiększenia wydatków majątkowych o kwotę 180.000,00 zł , zgodnie z załącznikiem nr 2 .
3. Wydatki po zmianach wynoszą **128.704.971,33 zł** , z tego :
 - 1) wydatki bieżące 106.952.093,47 zł
 - 2) wydatki majątkowe 21.752.877,86 zł.

PREZYDENTKA
Rady Miejskiej w Barczewie
Alina Cichocińska-Ciecha
Alina Cichocińska-Ciecha

§ 3

1. Źródłami pokrycia deficytu budżetu gminy w wysokości 14.326.596,05 zł są:
 - 1) przychody pochodzące z wolnych środków jako nadwyżki środków pieniężnych na rachunku bieżącym budżetu gminy, wynikających z rozliczeń kredytów i pożyczek z lat ubiegłych w kwocie 8.134.117,00 zł,
 - 2) przychody pochodzące z niewykorzystanych środków pieniężnych na rachunku bieżącym budżetu gminy, wynikających z rozliczenia dochodów i wydatków nimi finansowanych związanych ze szczególnymi zasadami wykonywania budżetu określonymi w odrębnych ustawach w kwocie 3.722.479,05 zł
 - 3) przychody pochodzące z kredytów i pożyczek w kwocie 2.470.000,00 zł
3. Uchwala się przychody i rozchody budżetu gminy w wysokości:
 - przychody 15.906.596,05 zł
 - rozchody 1.580.000,00 złzgodnie z załącznikiem nr 3.

§ 4

Uchwala się zmiany w budżecie na 2022 rok zgodnie z załącznikami do niniejszej uchwały.

§ 5

Zestawienie planowanych kwot dotacji udzielanych z budżetu gminy zawiera załącznik nr 4.

§ 6

W wydatkach uchwalonych w § 2 przeznacza się na :

1. finansowanie wydatków inwestycyjnych w roku budżetowym 2022 kwotę 18.979.809,86 zł zgodnie z załącznikiem nr 5,
2. finansowanie pozostałych wydatków majątkowych w roku 2022 kwotę 2.773.068,00 zł, zgodnie z załącznikiem nr 6.

§ 7

Uchwala się wydatki na programy i projekty realizowane w 2022 r. ze środków pochodzących z funduszy strukturalnych i Funduszu Spójności oraz pozostałych środków pochodzących ze źródeł zagranicznych nie podlegających zwrotowi w wysokości 4.426.759,02 zł zgodnie z załącznikiem nr 7.

PREZYDENTOWA
w Barczewie
Albina Górska-Gaitecka

§ 8

Ustala się dochody i wydatki budżetu gminy , o których mowa w art. 6 r ustawy z dnia 13 września 1996 roku – o utrzymaniu porządku i czystości w gminach (tekst jednolity z 2021 roku Dz.U. poz. 888)

- 1) Dochody w wysokości - 5.071.232,00 zł
- 2) Wydatki w wysokości – 5.155.583,77 zł

§ 9

Ustala się przychody , dochody i wydatki bieżące budżetu gminy , o których mowa w art. 65 ust. 1 ustawy z dnia 31 marca 2020 roku o zmianie ustawy o szczególnych rozwiązaniach związanych z zapobieganiem , przeciwdziałaniem i zwalczaniem COVID-19 , innych chorób zakaźnych oraz wywołanych nimi sytuacji kryzysowych oraz niektórych innych ustaw (Dz.U. z 2020 roku poz. 568 z późniejszymi zmianami)

- 1) przychody budżetu w wysokości - 40.194,60 zł
- 2) dochody budżetu w wysokości - 16.294.500,00 zł
- 3) wydatki budżetu w wysokości - 16.334.694,60 zł

zgodnie z załącznikiem nr 8.

§ 10

Uchwała wchodzi w życie z dniem podjęcia i podlega ogłoszeniu w Dzienniku Urzędowym Województwa Warmińsko-Mazurskiego.

Przewodnicząca
Rady Miejskiej

/-/ Aleksandra Ciechanowicz-Osiecka



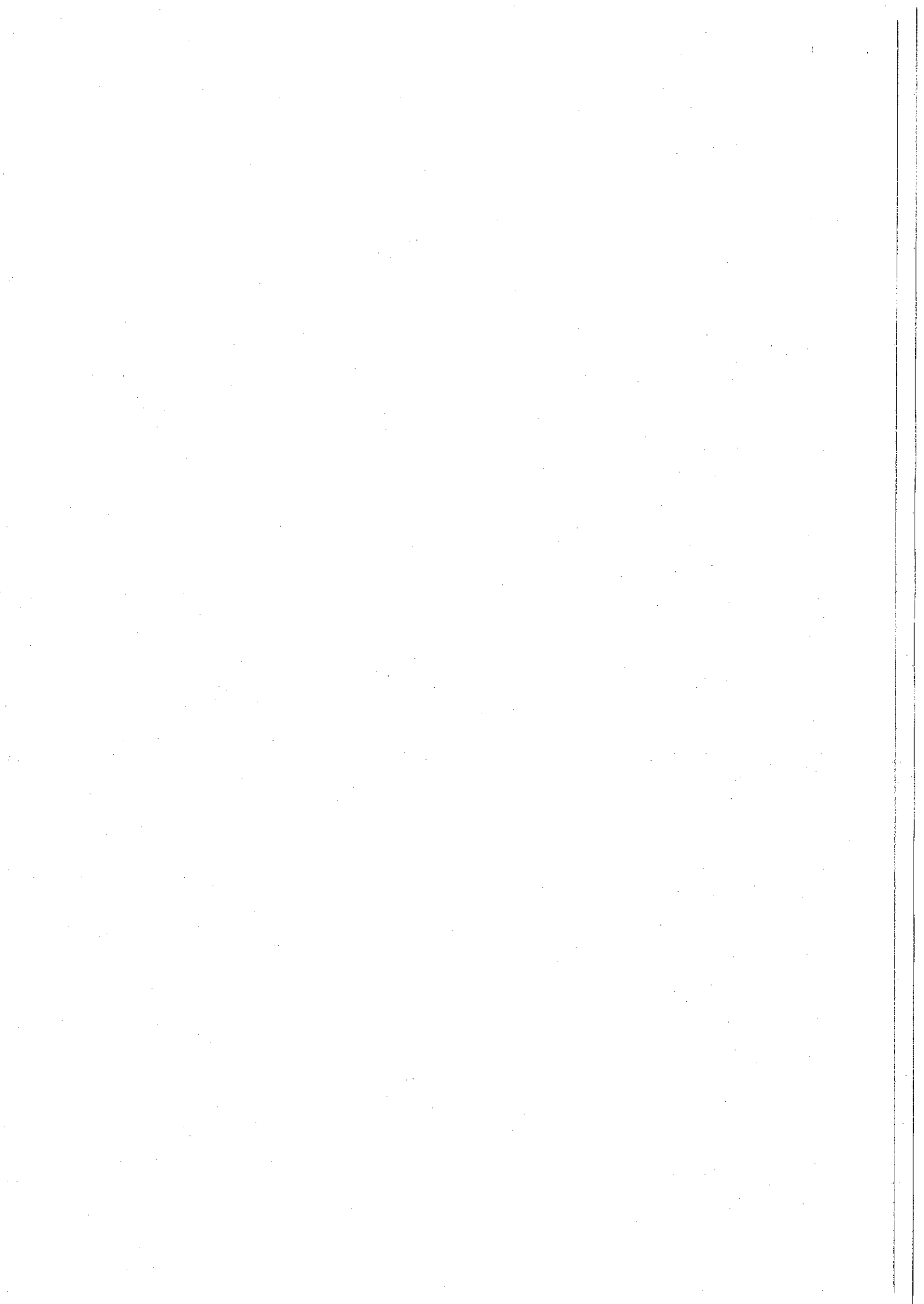

Zmiana budżetu gminy Barczewo na 2022 rok - dochody

Załącznik nr 1
do uchwały nr XLVIII(480)2022
z dnia 29 września 2022 roku

Dział	Rozdział	Paragraf	Treść	Przed zmianą	Zmiana	Po zmianie
020	02001		Leśnictwo	0,00	5 446,00	5 446,00
			Gospodarka leśna	0,00	5 446,00	5 446,00
		0870	Wpływy ze sprzedaży składników majątkowych	0,00	5 446,00	5 446,00
600	60016		Transport i łączność	4 252 620,31	3 000,00	4 255 620,31
			Drugi publiczne gminne	3 713 400,31	3 000,00	3 716 400,31
		0750	Wpływy z najmu i dzierżawy składników majątkowych Skarbu Państwa, jednostek samorządu terytorialnego lub innych jednostek zaliczanych do sektora finansów publicznych oraz innych umów o podobnym charakterze	15 000,00	3 000,00	18 000,00
700	70005		Gospodarka mieszkaniowa	3 023 400,00	16 000,00	3 039 400,00
			Gospodarka gruntami i nieruchomościami	1 615 400,00	16 000,00	1 631 400,00
		0470	Wpływy z opłat za trwały zarząd, użytkowanie i służebności	6 000,00	14 000,00	20 000,00
		0550	Wpływy z opłat z tytułu użytkowania wieczystego nieruchomości	50 000,00	2 000,00	52 000,00
750	75023		Administracja publiczna	706 719,00	5 284,00	712 003,00
			Urzędy gmin (miast i miast na prawach powiatu)	8 710,00	5 284,00	13 994,00
		0870	Wpływy ze sprzedaży składników majątkowych	0,00	5 284,00	5 284,00
756	75601		Dochody od osób prawnych, od osób fizycznych i od innych jednostek nieposiadających osobowości prawnej oraz wdatki związane z ich poborem	31 348 548,00	217 795,00	31 566 343,00
			Wpływy z podatku dochodowego od osób fizycznych	55 221,00	10 000,00	65 221,00
		0350	Wpływy z podatku od działalności gospodarczej osób fizycznych, opłacanego w formie karty podatkowej	55 000,00	10 000,00	65 000,00
		75615	Wpływy z podatku rolnego, podatku leśnego, podatku od czynności cywilnoprawnych, podatków i opłat lokalnych od osób prawnych i innych jednostek organizacyjnych	7 258 600,00	121 292,00	7 379 892,00
		0310	Wpływy z podatku od nieruchomości	5 352 000,00	108 000,00	5 460 000,00
		2680	Rekompensaty utraconych dochodów w podatkach i opłatach lokalnych	350 000,00	13 292,00	363 292,00
		75616	Wpływy z podatku rolnego, podatku leśnego, podatku od spadków i darowizn, podatku od czynności cywilno-prawnych oraz podatków i opłat lokalnych od osób fizycznych	7 376 646,00	76 503,00	7 453 149,00

PRZEBUDOWA
Rady Miasta w Barczewie
[Podpis]
Adam Cichocki

758		0340	Wpływy z podatku od środków transportowych	150 000,00	15 000,00	165 000,00
		0440	Wpływy z opłaty miejscowej	90 000,00	1 503,00	91 503,00
		0500	Wpływy z podatku od czynności cywilnoprawnych	1 530 000,00	60 000,00	1 590 000,00
		75618	Wpływy z innych opłat stanowiących dochody jednostek samorządu terytorialnego na podstawie listaw	1 289 080,00	10 000,00	1 299 080,00
		0410	Wpływy z opłaty skarbowej	75 000,00	10 000,00	85 000,00
			Różne rozliczenia	23 099 706,53	223 763,00	23 323 469,53
	75601		Część oświatowa subwencji ogólnej dla jednostek samorządu terytorialnego	15 402 006,00	221 921,00	15 623 926,00
		2920	Subwencje ogólne z budżetu państwa	15 402 006,00	221 921,00	15 623 926,00
	75814		Różne rozliczenia finansowe	598 140,53	1 842,00	599 982,53
		0970	Wpływy z różnych dochodów	8 000,00	1 842,00	9 842,00
801			Oświata i wychowanie	5 496 471,51	345 536,00	5 842 007,51
	80101		Szkoły podstawowe	2 767 860,51	253 496,00	3 021 356,51
		0830	Wpływy z usług	70 000,00	42 000,00	112 000,00
		2051	Dotacja celowa w ramach programów finansowanych z udziałem środków europejskich oraz środków, o których mowa w art. 5 ust. 3 pkt 5 lit. a i b ustawy, lub płatności w ramach budżetu środków europejskich, realizowanych przez jednostki samorządu terytorialnego	0,00	211 496,00	211 496,00
	80103		Oddziały przedszkolne w szkołach podstawowych	395 636,00	28 500,00	424 136,00
		0660	Wpływy z opłat za korzystanie z wychowania przedszkolnego	30 000,00	4 500,00	34 500,00
		0670	Wpływy z opłat za korzystanie z wyżywienia w jednostkach realizujących zadania z zakresu wychowania przedszkolnego	206 000,00	24 000,00	230 000,00
	80104		Przedszkola	1 933 262,00	62 000,00	1 995 262,00
		0830	Wpływy z usług	614 060,00	62 000,00	676 060,00
	80153		Zapewnienie uczniom prawa do bezpłatnego dostępu do podręczników, materiałów edukacyjnych lub materiałów ćwiczeniowych	124 495,00	1 540,00	126 035,00
		0940	Wpływy z rozliczeń/zwrótów z lat ubiegłych	0,00	1 540,00	1 540,00
852			Pomoc społeczna	4 721 116,69	16 294 500,00	21 015 616,69
	85295		Pozostała działalność	1 015 040,00	16 294 500,00	17 309 540,00
		2180	Środki z Funduszu Przeciwdziałania COVID-19 na finansowanie lub dofinansowanie realizacji zadań związanych z przeciwdziałaniem COVID-19	0,00	16 294 500,00	16 294 500,00
900			Gospodarka komunalna i ochrona środowiska	5 514 784,79	302 475,00	5 817 259,79
	90002		Gospodarka odpadami komunalnymi	4 788 832,00	300 000,00	5 088 832,00

PRZEMOUDIOWANIE
Rady Miejskiej w Danowku
Aleksandra Sidorowicza
Cisłacka

	0490	Wpływy z innych lokalnych opłat pobieranych przez jednostki samorządu terytorialnego na podstawie odrębnych ustaw	4 771 232,00	300 000,00	5 071 232,00
90015		Oświetlenie ulic, placów, i dróg	23 579,04	2 475,00	26 054,04
	0950	Wpływy z tytułu kar i odszkodowań wynikających z umów	500,00	2 475,00	2 975,00
Razem:			96 964 576,28	17 413 799,00	114 378 375,28

PRZEDSIĘWZIĘCIE
 Rady Miejskiej w Buszku
Przy
 Akcesum do Umowy o Ciepłotę-Ciepłota

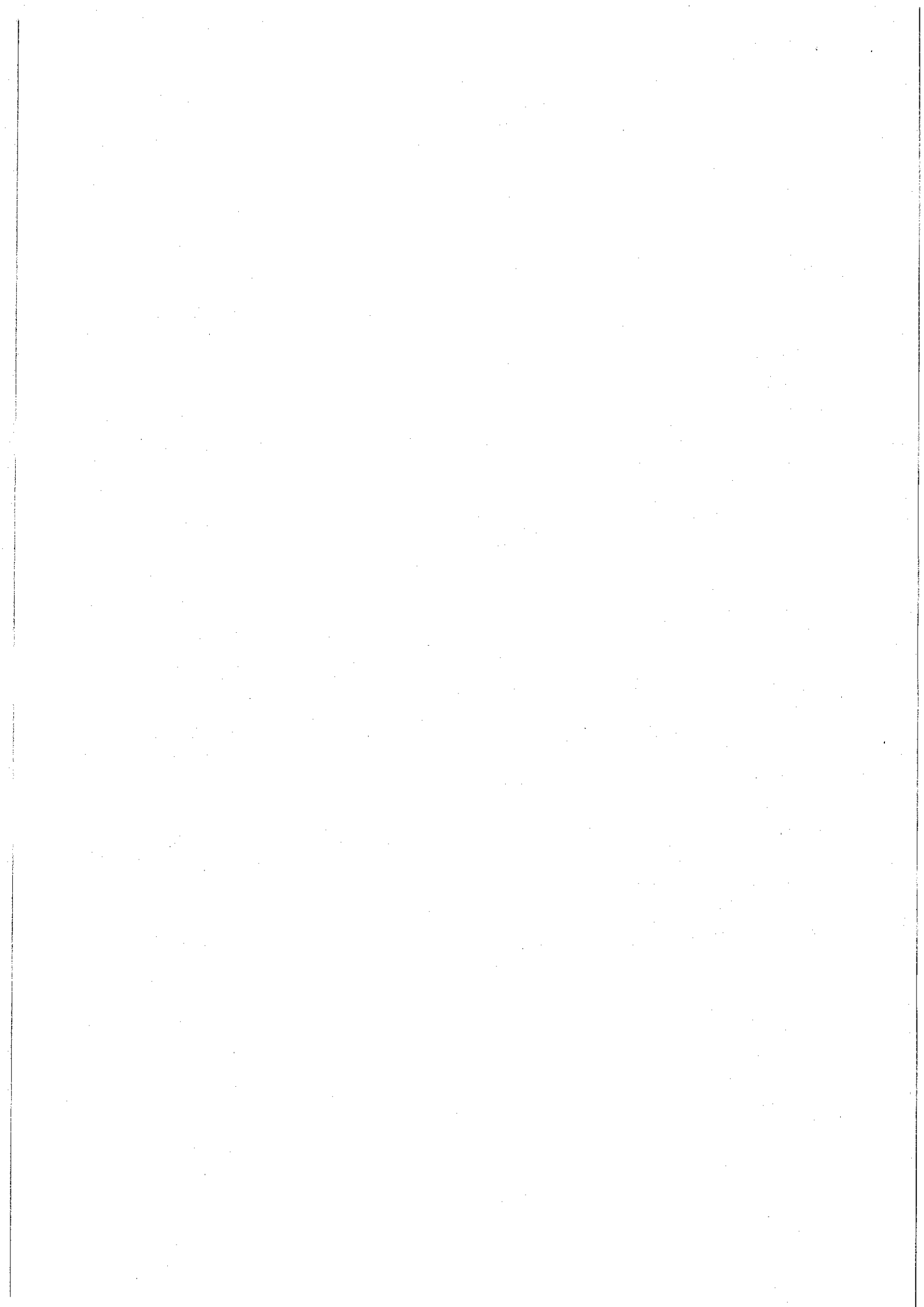

Zmiana budżetu gminy Barczewo na 2022 rok - wydatki

Załącznik nr 2
do uchwały nr XLVIII(480)/2022
z dnia 29 września 2022 roku

Dział	Rozdział	Paragraf	Treść	Przed zmianą	Zmiana	Po zmianie
600	60016		Transport i łączność	14 359 292,70	181 123,99	14 540 416,69
			Drogi publiczne gminne	9 668 982,36	181 123,99	9 850 106,35
		4300	Zakup usług pozostałych	719 500,00	-650,01	718 849,99
		4430	Różne opłaty i składki	0,00	650,00	650,00
630	6050		Wydatki inwestycyjne jednostek budżetowych	5 577 008,31	181 124,00	5 758 132,31
			Turystyka	1 039 769,45	68 000,00	1 107 769,45
		63003	Zadania w zakresie upowszechniania turystyki	1 039 769,45	68 000,00	1 107 769,45
		4210	Zakup materiałów i wyposażenia	8 500,00	11 500,00	20 000,00
700	70001	4300	Zakup usług pozostałych	11 000,00	6 500,00	17 500,00
		6059	Wydatki inwestycyjne jednostek budżetowych	290 769,45	50 000,00	340 769,45
			Gospodarka mieszkaniowa	4 138 464,00	-16 000,00	4 122 464,00
			Zakłady gospodarki mieszkaniowej	2 262 564,00	-12 500,00	2 250 064,00
		4170	Wynagrodzenia bezosobowe	58 000,00	-18 000,00	40 000,00
		4210	Zakup materiałów i wyposażenia	15 000,00	5 000,00	20 000,00
		4430	Różne opłaty i składki	2 500,00	2 000,00	4 500,00
		4440	Odpisy na zakładowy fundusz świadczeń socjalnych	30 500,00	-1 500,00	29 000,00
			Gospodarowanie mieszkaniowym zasobem gminy	1 185 600,00	-3 500,00	1 182 100,00
			Zakup usług pozostałych	450 100,00	-5 000,00	445 100,00
710	70007	4300	Koszty postępowania sądowego i prokuratorskiego	11 000,00	1 500,00	12 500,00
		4610	Działalność usługowa	357 300,00	128 000,00	485 300,00
			Omnitarze	169 300,00	128 000,00	297 300,00
		71035	Zakup usług pozostałych	9 000,00	-2 000,00	7 000,00
750	75023	4300	Wydatki inwestycyjne jednostek budżetowych	150 000,00	130 000,00	280 000,00
		6050	Administracja publiczna	9 790 498,50	-10 744,00	9 779 754,50
			Urzędy gmin (miast i miast na prawach powiatu)	6 742 698,00	-10 744,00	6 731 954,00
		6060	Wydatki na zakupy inwestycyjne jednostek budżetowych	100 000,00	-10 744,00	89 256,00
754	75412		Bezpieczeństwo publiczne i ochrona przeciwpożarowa	1 307 550,00	-50 380,00	1 257 170,00
			Ochotnicze strażackie	1 191 500,00	-50 380,00	1 141 120,00
		3030	Różne wydatki na rzecz osób fizycznych	92 800,00	50 000,00	142 800,00
		4260	Zakup energii	100 000,00	20 000,00	120 000,00
	6050	Wydatki inwestycyjne jednostek budżetowych	60 000,00	10 000,00	70 000,00	

FEDERACJA MIOSTÓW
 FOLCZYŃSKIE

 Andrzej Górecki
 Amatorzy Górecki Miast - Górecki

801	6060	Wydatki na zakupy inwestycyjne jednostek budżetowych	750 000,00	-130 380,00	619 620,00
		Oswiata i wychowanie	38 900 866,72	569 299,00	39 470 165,72
80101		Szkoly, podstawaowe	23 402 901,72	445 849,00	23 848 750,72
	2540	Dotacja podmiotowa z budzetu dla niepublicznej jednostki systemu oswiaty	4 765 152,00	117 725,00	4 882 877,00
	4011	Wynagrodzenia osobowe pracownikow	0,00	1 000,00	1 000,00
	4110	Skladki na ubezpieczenia spoleczne	1 457 584,00	9 825,00	1 467 409,00
	4111	Skladki na ubezpieczenia spoleczne	0,00	175,00	175,00
	4120	Skladki na Fundusz Pracy oraz Fundusz Solidarnosciowy	207 870,00	1 406,00	209 276,00
	4121	Skladki na Fundusz Pracy oraz Fundusz Solidarnosciowy	0,00	25,00	25,00
	4210	Zakup materialow i wyposazenia	242 755,00	-8 750,00	234 005,00
	4211	Zakup materialow i wyposazenia	0,00	13 705,00	13 705,00
	4240	Zakup sredkow dydaktycznych i ksiazek	104 394,60	10 290,00	114 684,60
	4300	Zakup uslug pozostalych	290 800,00	46 500,00	337 300,00
	4301	Zakup uslug pozostalych	0,00	187 891,00	187 891,00
	4411	Podroze sluzbowe krajowe	0,00	300,00	300,00
	4421	Podroze sluzbowe zagraniczne	0,00	4 400,00	4 400,00
	4431	Rozne oplaty i skladki	0,00	4 000,00	4 000,00
	4790	Wynagrodzenia osobowe nauczycieli	6 326 332,00	57 357,00	6 383 689,00
	6050	Wydatki inwestycyjne jednostek budzetowych	3 592 759,58	-0,80	3 592 758,78
	6100	Wydatki na zadania inwestycyjne realizowane ze sredkow otrzymanych z Rządowego Funduszu Inwestycji Lokalnych.	2 512 056,54	0,80	2 512 057,34
80103		Oddzialy przedszkolne w szkołach podstawowych	1 107 027,00	24 000,00	1 131 027,00
	4300	Zakup uslug pozostalych	150 000,00	24 000,00	174 000,00
80104		Przedszkola	6 329 377,00	97 608,00	6 426 985,00
	4110	Składki na ubezpieczenia społeczne	454 067,00	5 093,00	459 160,00
	4120	Składki na Fundusz Pracy oraz Fundusz Solidarnościowy	65 033,00	730,00	65 763,00
	4330	Zakup uslug przyz jednostki samorządu terytorialnego od innych jednostek samorządu terytorialnego	430 000,00	62 000,00	492 000,00
	4790	Wynagrodzenia osobowe nauczycieli	1 848 076,00	29 785,00	1 877 861,00
80148		Stolowki szkolne przedszkolne	1 900 028,00	1 842,00	1 901 870,00
	4300	Zakup uslug pozostalych	23 000,00	1 842,00	24 842,00
852		Pomoc społeczna	8 485 128,69	16 294 500,00	24 779 628,69
85295		Pozostala dzialalnosc	1 185 040,00	16 294 500,00	17 479 540,00
	3110	Świadczenia społeczne	994 740,00	15 975 000,00	16 969 740,00
	4010	Wynagrodzenia osobowe pracownikow	5 415,00	177 970,00	183 385,00
	4110	Składki na ubezpieczenia społeczne	1 098,00	31 287,00	32 385,00

PRZEMYSŁOWY INSTYTUT
 FUNDUSZU PRACY
 Al. Wolności 100
 01-650 Warszawa

	4120	Składki na Fundusz Pracy oraz Fundusz Solidarnościowy	153,00	4 360,00	4 513,00
	4210	Zakup materiałów i wyposażenia	6 834,00	75 883,00	82 217,00
	4260	Zakup energii	2 800,00	5 000,00	7 800,00
	4300	Zakup usług pozostałych	154 000,00	20 000,00	174 000,00
	4700	Szkolenia pracowników niebędących członkami korpusu służby cywilnej	500,00	5 000,00	5 500,00
900					
	90002	Gospodarka komunalna i ochrona środowiska	8 919 074,27	302 491,35	9 221 565,62
		Gospodarka odpadami komunalnymi	4 855 583,77	300 000,00	5 155 583,77
	4300	Zakup usług pozostałych	4 579 105,77	300 000,00	4 879 105,77
	90004	Utrzymanie zieleni w miastach i gminach	300 904,84	-769,99	300 134,85
	4210	Zakup materiałów i wyposażenia	125 481,83	-769,99	124 711,84
	90015	Oświetlenie ulic, placów i dróg	1 189 684,72	3 661,34	1 193 346,06
	4300	Zakup usług pozostałych	755 000,00	3 661,34	758 661,34
	90095	Pozostała działalność	619 995,94	-400,00	619 595,94
	4210	Zakup materiałów i wyposażenia	127 067,99	-400,00	126 667,99
921					
		Kultura i ochrona dziedzictwa narodowego	2 590 611,80	1 169,99	2 591 781,79
	92195	Pozostała działalność	349 261,80	1 169,99	350 431,79
	4210	Zakup materiałów i wyposażenia	81 322,01	1 169,99	82 492,00
926					
		Kultura fizyczna	1 490 136,76	-53 661,33	1 436 465,43
	92601	Obiekty sportowe	1 080 339,90	-58 000,00	1 022 339,90
	4110	Składki na ubezpieczenia społeczne	13 068,00	-3 000,00	10 068,00
	4170	Wynagrodzenia bezosobowe	105 200,00	-5 000,00	100 200,00
	6050	Wydatki inwestycyjne jednostek budżetowych	150 000,00	-50 000,00	100 000,00
	92605	Zadania w zakresie kultury fizycznej	261 698,00	8 000,00	269 698,00
	4300	Zakup usług pozostałych	5 000,00	8 000,00	13 000,00
	92695	Pozostała działalność	148 088,86	-3 661,33	144 427,53
	4300	Zakup usług pozostałych	60 231,97	-3 661,33	56 570,64
		Razem:	111 291 172,33	17 413 799,00	128 704 971,33

PRZEMISŁOWA
Rady Miejskiej
Prusy
Al. Wolności 100, 01-650 Warszawa
Telefon: 22 629 10 00

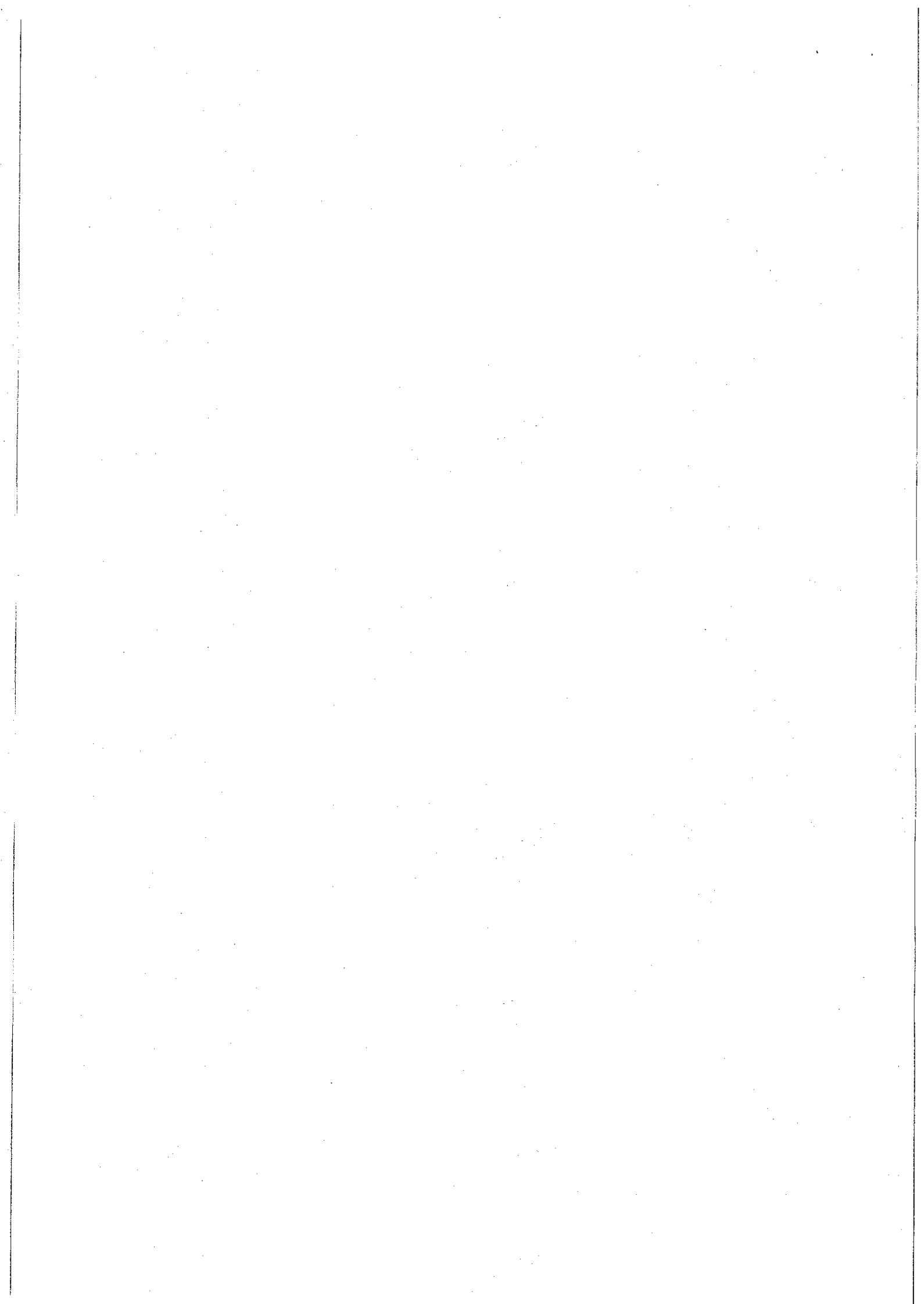

Załącznik Nr 3
do uchwały nr XLVIII(480)2022
z dnia 29 września 2022 roku

**Źródła finansowania deficytu
Przychody i rozchody budżetu w 2022 r.**

w złotych

Lp.	Treść	Klasyfikacja §	Plan na 2022
1	Planowane dochody		114 378 375,28
2	Planowane wydatki		128 704 971,33
	Nadwyżka (1-2)		x
	Deficyt (1-2)		-14 326 596,05
I	Finansowanie (Przychody-Rozchody)		14 326 596,05
	Przychody ogółem:		15 906 596,05
1.	Kredyty	§ 952	4 000 000,00
2.	Pożyczki	§ 952	
3.	Pożyczki na finansowanie zadań realizowanych z udziałem środków pochodzących z budżetu UE	§ 903	
4.	Splaty pożyczek udzielonych	§ 951	
5.	Prywatyzacja majątku jst	§ 944	
6.	Nadwyżka budżetu z lat ubiegłych	§ 957	
7.	Papiery wartościowe (obligacje)	§ 931	
8.	Przychody z niewykorzystanych środków pieniężnych na rachunku bieżącym budżetu, wynikające z rozliczenia dochodów i wydatków nimi finansowanych związanych ze szczególnymi zasadami wykonywania budżetu	§ 905	3 722 479,05
9.	Przychody z wynikających z rozliczenia środków określonych w art. 5 ust.1 pkt. 2 ustawy i dotacji na realizację programu, projektu lub zadania finansowanego z udziałem tych środków	§ 906	
10.	Inne źródła (wolne środki)	§ 950	8 184 117,00
	Rozchody ogółem:		1 580 000,00
1.	Splaty kredytów	§ 992	1 530 000,00
2.	Splaty pożyczek	§ 992	0,00
3.	Pożyczki udzielone na finansowanie zadań realizowanych z udziałem środków pochodzących z budżetu Unii Europejskiej	§ 962	50 000,00
4.	Splaty pożyczek otrzymanych na finansowanie zadań realizowanych z udziałem środków pochodzących z budżetu UE	§ 963	0,00
5.	Udzielone pożyczki	§ 991	
6.	Przelewy na rachunki lokat	§ 994	
7.	Wykup papierów wartościowych (obligacji)	§ 982	
8.	Rozchody z tytułu innych rozliczeń	§ 995	

PRZEWODNICZĄCA
Rady Miejskiej w Białymostku
Alleg
Aleksandra...

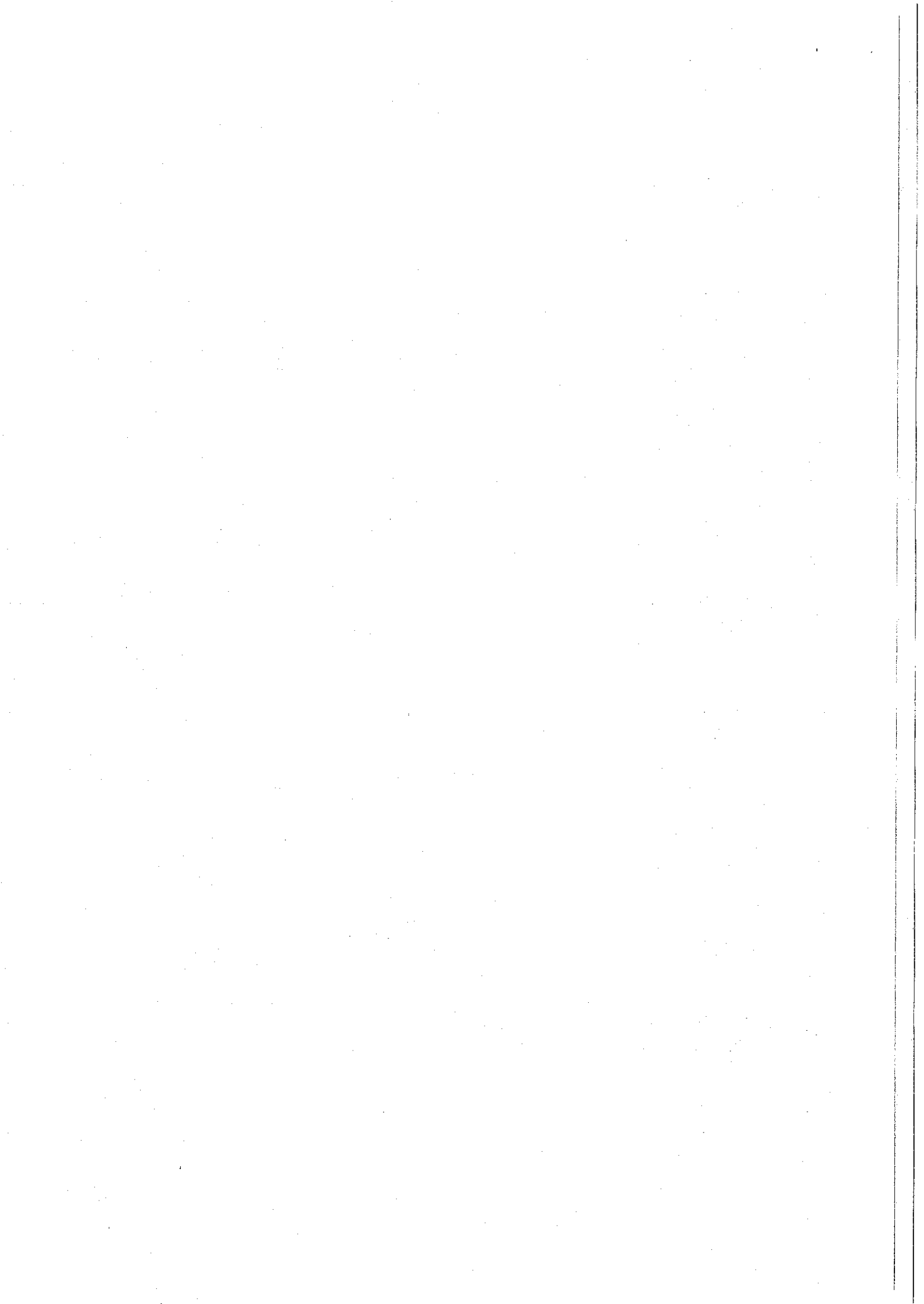

Załącznik nr 4
do uchwały nr XLVIII(480)2022
z dnia 29 września 2022 roku

Zestawienie planowanych kwot dotacji udzielanych z budżetu jst, realizowanych przez podmioty należące i nienależące do sektora finansów publicznych w 2022 r.

Lp.	Dział	Rozdział	S*	Nazwa zadania/podmiotu	kwota dotacji		w złotych
					przedmiotowej	podmiotowej	
1	2	3	4	5	6	7	8
Dotacje dla podmiotów należących do sektora finansów publicznych							
I	600	60014	6300	Dotacja celowa na pomoc finansową dla Powiatu Olsztyńskiego na dofinansowanie zadania "Opracowanie dokumentacji przebudowy drogi powiatowej Nr 1483N od miejscowości Wipsowo do DK 16"	0,00	0,00	65 250,00
II	600	60014	6300	Dotacja celowa na pomoc finansową dla Powiatu Olsztyńskiego na dofinansowanie zadania "Przebudowa drogi powiatowej Nr 1430N od skrzyżowania z DK 51 w miejscowości Spręcowo do miejscowości Tuławki . dalej drogą powiatową 1449N przez Gady do drogi powiatowej 1430N , dalej drogą powiatową 1430N przez miejscowość Barczewko do DK 16".	0,00	0,00	1 384 774,00

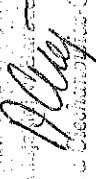
Prezydent Powiatu Olsztyńskiego

 Andrzej Ciesielski

III	600	60014	6300	Dotacja celowa na pomoc finansową dla Powiatu Olsztyńskiego na dofinansowanie zadania "Przebudowa drogi powiatowej nr 1467N na odcinku od kanału Kiermas do km około 3+700"	0,00	0,00	22 394,00	
IV	600	60013	6300	Dotacja celowa na pomoc finansową dla Województwa Warmińsko-Mazurskiego na realizację zadania pn. "Rozbudowa drogi wojewódzkiej nr 595 w zakresie chodnika i zatok autobusowych w miejscowości Ruszajny"	0,00	0,00	200 000,00	
V	750	75075	2710	Dotacja celowa - pomoc finansową dla Samorządu Województwa Warmińsko-Mazurskiego - utrzymanie Biura w Brukseli	0,00	0,00	3 300,00	
VI	754	75495	6610	Dotacja celowa - powierzenie Gminie Olsztyn zadania publicznego w zakresie bezpieczeństwa publicznego w ramach realizacji projektu "Bezpieczny MOF"	0,00	0,00	650,00	
VII	921	92109 92116	2480	Centrum Kulturalno-Biblioteczne w Barczewie	0,00	1 856 350,00	0,00	
Dotacje dla podmiotów niezaliczanych do sektora finansów publicznych								
I.1	801	80101	2540		0,00	1 432 480,00	0,00	
I.2	801	80104	2540		0,00	923 400,00	0,00	
I.3	801	80149	2540		0,00	0,00	0,00	
I.4	801	80150	2540		0,00	58 800,00	0,00	
I.5	801	80153	2830		0,00	0,00	29 869,85	
I.6	801	80195	2340		0,00	117 903,98		
I				Niepubliczny Zespół Szkół i Placówek w Ramrowie	0,00	2 532 583,98	29 869,85	
II.1	801	80101	2540		0,00	931 862,00	0,00	
II.2	801	80104	2540		0,00	359 000,00	0,00	

POWIATOWY ZWIĄZOK
 Radny Brukseli w Olsztynie
 Al. Wolności 20
 14-100 Olsztyn
 tel. 0161 23 11 11
 fax 0161 23 11 12
 e-mail: biuro@zwlz.wlk.lubuska.pl

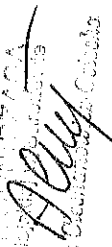
II.3	801	80149	2540			0,00	20 000,00	0,00	
II.4	801	80150	2540			0,00	8 000,00	0,00	
II.5	801	80153	2830			0,00	0,00	0,00	5 432,13
II.6	801	80195	2340			0,00	34 018,63	0,00	
II.7	854	85404	2540			0,00	0,00	0,00	0,00
II						0,00	1 352 880,63		5 432,13
III.1	801	80101	2540			0,00	1 281 185,00	0,00	0,00
III.2	801	80104	2540			0,00	476 000,00	0,00	0,00
III.4	801	80149	2540			0,00	18 120,00	0,00	0,00
III.5	801	80150	2540			0,00	370 800,00	0,00	0,00
III.6	801	80153	2830			0,00	0,00	0,00	11 132,55
III.7	801	80195	2340			0,00	5 592,11	0,00	0,00
III.8	854	85404	2540			0,00	5 300,00	0,00	0,00
III						0,00	2 156 997,11		11 132,55
IV.1	801	80101	2540			0,00	1 237 350,00	0,00	0,00
IV.2	801	80104	2540			0,00	310 800,00	0,00	0,00
IV.4	801	80149	2540			0,00	59 040,00	0,00	0,00
IV.5	801	80150	2540			0,00	185 100,00	0,00	0,00
IV.6	801	80153	2830			0,00	0,00	0,00	11 060,47
IV						0,00	1 792 290,00		11 060,47
V	855	85506	2830			0,00		0,00	50 400,00
VI	921	92120	2720			0,00		0,00	10 000,00
VII	750	75075	2360			0,00		0,00	40 000,00
VIII	754	75495	2360			0,00		0,00	25 000,00

PRZETWÓRZENIE
 Frazy Między
 Alameda, Connecticut, USA

IX	801	80113	2360	Wsparcie realizacji działań w zakresie dowozu dzieci z niepełnosprawnościami do placówek edukacyjnych w celu realizacji obowiązku szkolnego i obowiązkowi nauki w 2022 roku Stypendia dla uzdolnionej młodzieży z Gminy Barczewo	0,00	0,00	5 802,00
X	854	85416	2360	Dotacje na realizację zadań w zakresie systemu ogrzewania - wymiana kotłów	0,00	0,00	5 000,00
XI	900	90005	6230	Dotacje na realizację przedsięwzięć związanych z usunięciem wyrobów azbestowych z terenu gminy Barczewo	0,00	0,00	100 000,00
XII	900	90026	2830	Wsparcie realizacji działań w zakresie ekologii, ochrony środowiska	0,00	0,00	30 000,00
XIII	900	90095	2360	Organizacja Festiwalu Muzyki Chóralnej	0,00	0,00	2 000,00
XIV	921	92105	2360	Wsparcie realizacji działań w zakresie kultury, tradycji i zwyczajów ludowych lub wystaw lub potrzymania, upowszechniania tradycji naodowej, pielęgnowania polskości oraz rozwoju świadomości narodowej, obywatelskiej i kulturowej poprzez różne formy aktywności	0,00	0,00	65 000,00
XV	921	92105	2360	Organizowanie zajęć rekreacji ruchowej dla dzieci w wieku przedszkolnym i wczesnoszkolnym z terenu gminy Barczewo	0,00	0,00	20 000,00
XVI	926	92605	2360	Organizowanie zajęć sportowych i rekreacyjnych mających na celu popularyzację sportu i rekreacji ruchowej na terenie gminy Barczewo.	0,00	0,00	7 340,00
XVII	926	92605	2360	Prowadzenie szkoleń sportowych poprzez zajęcia treningowe i udział w rozgrywkach, zawodach promujących sport i Gminę Barczewo	0,00	0,00	10 720,00
XVIII	926	92605	2360	Ogółem	0,00	9 691 101,72	194 138,00
					0,00	9 691 101,72	2 299 263,00

PRZEWODNICZĄCA
 Hanna
 AM...

Załącznik nr 5
do uchwały nr XLVIII(480)2022
z dnia 29 września 2022 roku

Zadania inwestycyjne (roczne i wieloletnie) przewidziane do realizacji w 2022 roku

Lp.	Dział	Rozdz.	Nazwa zadania inwestycyjnego i okres realizacji (w latach)	Łączne koszty finansowe i lata realizacji zadania	rok budżetowy 2022 (8+9+10+11+12)	Planowane wydatki inwestycyjne w 2022 roku					Jednostka organizacyjna realizująca program lub koordynująca wykonanie programu	
						7	8	9	10	11		12
						z tego źródła finansowania						
						środkami jst (w tym kredyty i pożyczki)	Dotacje i środki z budżetu państwa i inne dotacje	Środki FIL oraz PIS	Kredyty i pożyczki na finansowanie wyprzedzające	środki wymienione w art. 5 ust. 1 pkt 2 i 3 u.f.p.		
Zadania jednoroczne												
1	600	60016	Budowa ul. Orzeszkowej w Barczewie - budżet obywatelski 100.000 zł, budżet gminy - 135.000 zł	235.000,00 zł (2022 rok)	235 000,00	235 000,00						Urząd Miejski
2	600	60016	Opracowanie projektu budowy drogi - Barczewski Dwór	40.000,00 zł (2022 rok)	40 000,00	40 000,00						Urząd Miejski
3	600	60016	Przebudowa ul. Wiśniowej w Barczewie	250.000,00 zł (2022 rok)	250 000,00	250 000,00						Urząd Miejski

Przewodnicząca Rady Miejskiej
Aleksandra Chojnacka

4	600	60016	Opracowanie projektu budowy drogi ul. Grabowa i Serdeczna w Wólowie	100.000,00 zł (2022 rok)	100 000,00	100 000,00											Urząd Miejski
5	600	60016	Opracowanie projektu i przebudowa drogi w Bartłoch Wielkich (fundusz sołecki 12.000 zł, budżet 100.000 zł)	112.000,00 zł (2022 rok)	112 000,00	112 000,00											Urząd Miejski
6	600	60016	Opracowanie dokumentacji projektowej budowy ul. Warmińskiej i Mazowieckiej Nikielkowo - fundusz sołecki Nikielkowo 25.000 zł, budżet gminy 25.000 zł	50.000,00 zł (2022 rok)	50 000,00	50 000,00											Urząd Miejski
7	600	60016	Budowa odwodnienia drogi w miejscowości Ruszajny	30.000,00 zł (2022 rok)	30 000,00	30 000,00											Zakład Budynków Komunalnych
8	600	60020	Zakup i montaż 4 szt. wiat przystankowych z kompletem oznakowania przystanków gminnych	65.000,00 zł (2022 rok)	65 000,00	65 000,00											Urząd Miejski
9	600	60095	Utwardzenie placu przy ul. Wojska Polskiego 16 w Barczewie	50.000,00 zł (2022 rok)	50 000,00	50 000,00											Urząd Miejski
10	700	70001	Zakup sprzętu i maszyn do remontów dróg gminnych na potrzeby zakładu Budynków Komunalnych	600.000,00 zł (2022 rok)	600 000,00	600 000,00											Zakład Budynków Komunalnych
11	700	70005	Nabywanie nieruchomości do zasobu gminnego	25.000,00 zł (2022 rok)	25 000,00	25 000,00											Urząd Miejski

12	750	75023	Zakup samochodu na potrzeby Urzędu Miejskiego w Barczewie	89.256,00 zł (2022 rok)	89 256,00	89 256,00					Urząd Miejski
13	750	75095	Realizacja projektu Cyfrowa Gmina	272.950,00 zł (2022 rok)	272 950,00	272 950,00			272 950,00		Urząd Miejski
14	754	75412	Zakup średniego samochodu bojowego na potrzeby OSP Barczewo	619.620,00 zł (2022 rok)	619 620,00	619 620,00			619 620,00		Urząd Miejski
15	754	75412	Modernizacja remizy OSP w Bartołtach Wielkich	70.000,00 zł (2022 rok)	70 000,00	70 000,00			70 000,00		Urząd Miejski
16	801	80101	Zagospodarowanie placu manewrowego przy SP 1 w Barczewie poprzez budowę miejsc siedzących - budżet obywatelski	48.000,00 zł (2022 rok)	48 000,00	48 000,00			48 000,00		Urząd Miejski
17	801	80101	Zakup zestawu urządzeń do siłowni w Zespole Szkół w Barczewie	20.000,00 zł (2022 rok)	20 000,00	20 000,00			20 000,00		Zespół Szkół w Barczewie
18	900	90004	Zakup kosiarki (traktorka) - fundusz sołecki Lamkowo	10.899,01 zł (2022 rok)	10 899,01	10 899,01			10 899,01		Urząd Miejski
19	900	90015	Opracowanie projektu budowy oświetlenia - Lamkowo	15.000,00 zł (2022 rok)	15 000,00	15 000,00			15 000,00		Urząd Miejski
20	900	90015	Opracowanie projektu wraz z budową oświetlenia Krupoliny - fundusz sołecki Krupoliny 16.000 zł, budżet 10.000 zł	26.000,00 zł (2022 rok)	26 000,00	26 000,00			26 000,00		Urząd Miejski
21	900	90015	Opracowanie projektu budowy oświetlenia - fundusz sołecki Niedźwiedz	9.000,00 zł (2022 rok)	9 000,00	9 000,00			9 000,00		Urząd Miejski

22	900	90015	Opracowanie projektu budowy oświetlenia - fundusz sołecki Turniany 6,500 zł, darowizna 8,380,54 zł	14 880,54 zł (2022 rok)	14 880,54	14 880,54												Urząd Miejski
23	900	90095	Rozbudowa placu zabaw i rekreacji przy ul. Miłej w Barczewie - budżet obywatelski	100 000,00 zł (2022 rok)	100 000,00	100 000,00												Urząd Miejski
24	900	90095	Budowa i przebudowa infrastruktury turystycznej, rekreacyjnej i kulturalnej	80 000,00 zł (2022 rok)	80 000,00	29 096,00											50 904,00	Urząd Miejski
25	900	90095	Doposażenie placu zabaw - fundusz sołecki Skajboly	17 060,95 zł (2022 rok)	17 060,95	17 060,95												Urząd Miejski
26	926	92601	Budowa toru treningowego typu Pumptrack - budżet obywatelski	100 000,00 zł (2022 rok)	100 000,00	100 000,00												Urząd Miejski
27	926	92601	Zakup kosiarki - boisko w Ramnowie	20 000,00 zł (2022 rok)	20 000,00	20 000,00												Urząd Miejski
28	926	92695	Zakup i montaż kontenera sanitarnego na stadionie wiejskim fundusz sołecki Włpsowo 13,000 zł, budżet 20,000 zł	33 000,00 zł (2022 rok)	33 000,00	33 000,00												Urząd Miejski
Zadania roczne razem				3 102 666,50	2 778 812,50	0,00	0,00	0,00	0,00	323 854,00								
Zadania wieloletnie																		
1	010	01044	Budowa kanalizacji sanitarnej w Niklejkowie	525,306,15 zł (2008-2022)	3 000,00	3 000,00												Urząd Miejski

PRZEWODNICZĄCA
Rady Miejskiej
Abdonio Szlachetko
Urząd Miejski

2	600	60016	Modernizacja dróg gminnych w ramach Rządowego Funduszu Rozwoju Dróg	1.882.100,00 zł (2021-2022)	1 860 000,00	990 000,00	870 000,00			Urząd Miejski
3	600	60016	Przebudowa i modernizacja dróg gminnych w gminie Barczewo w ramach Programu Inwestycji Strategicznych "Polski ład" (Niedźwiedz, Odryły Wójtowo)	5.265.603,60 zł (2020-2023)	2 726 053,00	351 053,00	2 375 000,00			Urząd Miejski
4	600	60016	Budowa ulicy wraz z odwodnieniem ul. Modrzewiowej w Wójtowie	524.304,00 zł (2021-2022)	441 124,00	441 124,00				Urząd Miejski
5	600	60016	Przebudowa ul. Norwida w Barczewie	1.564.500,00 zł (2021-2022)	1 550 000,00	1 550 000,00				Urząd Miejski
6	600	60016	Przebudowa ul. Kraszewskiego w Barczewie	291.316,00 zł (2021-2022)	280 000,00	280 000,00				Urząd Miejski
7	600	60016	Opracowanie projektu budowy ul. Malinowej i Agrestowej w Wójtowie	34.953,60 zł (2021-2022)	23 972,16	23 972,16				Urząd Miejski
8	600	60016	Opracowanie projektu budowy ul. Kolejowej w Barczewie	23.835,00 zł (2021 - 2022)	23 835,00	23 835,00				Urząd Miejski
9	600	60016	Przebudowa ul. Zielonej i ul. Wiejskie wraz z przebudową skrzyżowania w Barczewie	893.745,00 zł (2020-2022)	411 148,15	411 148,15				Urząd Miejski
10	600	60016	Przebudowa drogi gminnej od skrzyżowania z DK 16 do drogi powiatowej 1483N poprzez miejscowość Tumiany	1.758.242,40 zł (2022-2023)	2 000,26	2 000,26				Urząd Miejski
11	600	60095	Poprawa warunków ekomobilności w MOF Olsztyna	472.681,15 zł (2022-2023)	2 000,00	2 000,00				Urząd Miejski

12	630	63003	Budowa ciągu pieszo-rowerowego z miejscowości Zalesie do miasta Barczewo- 2 etap	1.066.769,45 zł (2020-2022)	1 066 769,45	340 769,45					726 000,00	Urząd Miejski
13	710	71035	Rozbudowa cmentarza komunalnego w Barczewie z budowa kolumbarium	325.066,71 zł (2013-2022)	280 000,00	280 000,00						Urząd Miejski
14	754	75495	Roobudowa systemu monitoringu w Barczewie	257.784,51 zł (2014-2022)	80 000,00	80 000,00						Urząd Miejski
15	801	80101	Budowa sali sportowej wraz z zapleczem przy Zespole Szkolno-Przedszkolnym w Legajnach	4.860.433 zł (2018-2022)	3 013 975,58	2 304 758,78		709 216,80				Urząd Miejski
16	801	80101	Przebudowa i termomodernizacja budynku C Szkoły Podstawowej nr 1 w Barczewie	1.501.420,27 zł (2021 -2022)	1 501 420,27	600 000,00		901 420,27				Urząd Miejski
17	801	80101	Przebudowa i zagospodarowanie terenu przezb budynkiem Szkoły Podstawowej nr 1 w Barczewie	1.541.420,27 zł (2021 -2022)	1 541 420,27	640 000,00		901 420,27				Urząd Miejski
18	900	90015	Budowa oświetlenia ulicznego ul. Bizozowa i Bławatna Wójtowo - fundusz sołecki Wójtowo	139.250,35 zł (2019-2022)	32 000,00	32 000,00						Urząd Miejski
19	900	90015	Budowa oświetlenia ulicznego Barczewko - fundusz sołecki	43.646,61 zł (2020-2022)	26 819,41	26 819,41						Urząd Miejski
20	900	90015	Budowa oświetlenia ulicznego w miejscowości Legajny -fundusz sołecki Legajny 36.400 zł zł	361.100,00, zł (2016-2022)	36 400,00	36 400,00						Urząd Miejski

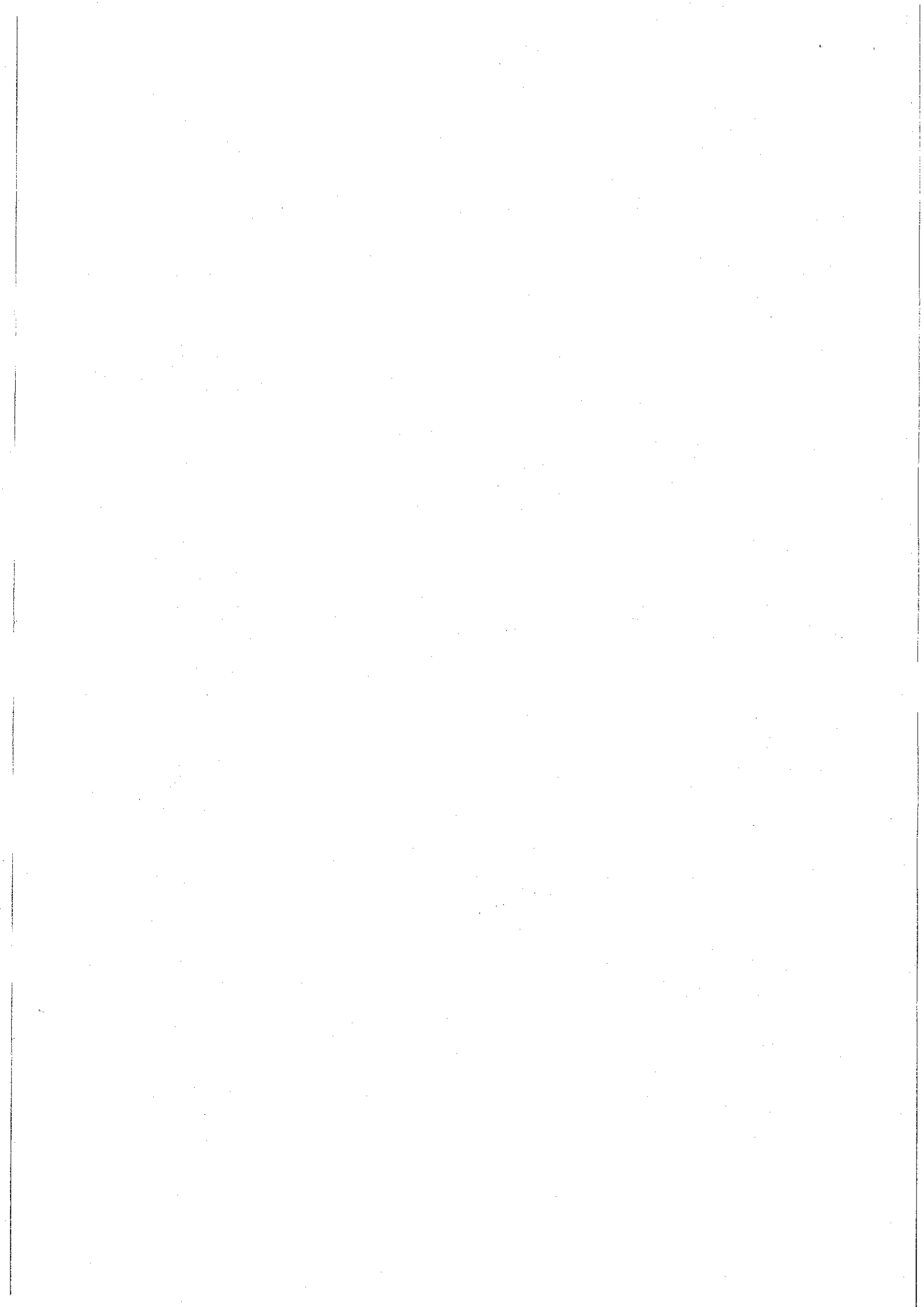

Wydatki majątkowe (pozostałe) w 2022 roku

w złotych

Lp.	Dział	Rozdział	§	Nazwa zadania	Kwota
1	2	3	4	5	6
1	600	60013	6300	Dotacja celowa na pomoc finansową dla Wojewódzwa Warmińsko-Mazurskiego na realizację zadania pn."Rozbudowa drogi wojewódzkiej nr 595 w zakresie chodnika i zatok autobusowych w miejscowości Ruszajny"	200 000,00
2	600	60014	6300	Dotacja celowa na pomoc finansową dla Powiatu Olsztyńskiego na dofinansowanie zadania "Opracowanie dokumentacji przebudowy drogi powiatowej Nr 1483N od miejscowości Wipsowo do DK 16"	65 250,00
3	600	60014	6300	Dotacja celowa na pomoc finansową dla Powiatu Olsztyńskiego na dofinansowanie zadania "Przebudowa drogi powiatowej Nr 1430N od skrzyżowania z DK 51 w miejscowości Spręcowo do miejscowości Tuławki , dalej drogą powiatową 1449N przez Gady do drogi powiatowej 1430N , dalej drogą powiatową 1430N przez miejscowość Barczewko do DK 16". (w tym: środki Funduszu Inwestycji Lokalnych 800.000 zł)	1 384 774,00
4	600	60014	6300	Dotacja celowa na pomoc finansową dla Powiatu Olsztyńskiego na dofinansowanie zadania "Przebudowa drogi powiatowej nr 1467N na odcinku od kanału Kiermas do km około 3+700"	22 394,00
5	754	75495	6610	Dotacja celowa - powierzenie Gminie Olsztyn zadania publicznego w zakresie bezpieczeństwa publicznego w ramach realizacji projektu "Bezpieczny MOF".	650,00

PREZYDENT URZĘDU
Rady Powiatu w Olsztynie

Al. Wolności 100, 01-650 Olsztyn

6	900	90001	6030	Wkład pieniężny do Zakładu Wodociągów i Kanalizacji Sp. z oo w Barczewie - w tym 900.000 zł subwencji ogólnej na budowę kanalizacji	1 000 000,00
7	900	90005	6230	Dotacje na realizację zadań w zakresie systemu ogrzewania - wymiana kotłów	100 000,00
RAZEM					<u>2 773 068.00</u>

PREZYDENT
Rady Miejskiej w Barczewie
A. Ciepły
Aleksander Ciepły

Załącznik nr 7
do uchwały nr XLVIII(480)2022
z dnia 29 września 2022 roku

Wydatki na programy i projekty realizowane ze środków pochodzących z funduszy strukturalnych i Funduszu Spójności oraz pozostałe środki pochodzące ze źródeł zagranicznych nie podlegających zwrotowi

Lp.	Projekt	Kategoria interwencji funduszy strukturalnych	Klasyfikacja (dział, rozdział, paragraf)	Wydatki w okresie realizacji projektu (całkowita wartość projektu) (6-7)	Planowane wydatki 2022														
					w tym:			z tego, z budżetu krajowego**						z tego, z budżetu UE				z tego, z pozostałych źródeł finansowania:	
					Środki z budżetu krajowego		Środki z budżetu UE	Wydatki razem (9+13)		Wydatki z tego, z budżetu krajowego		Wydatki z tego, z budżetu UE		Wydatki z pozostałych źródeł finansowania:		Wydatki razem (14+15+16+17)		z tego, z pozostałych źródeł finansowania:	
					6	7	8	9	10	11	12	13	14	15	16	17	18	19	
1	Wydatki majątkowe			9 798 558,53	2 852 645,71	6 945 912,82	1 964 227,02	427 916,44	0,00	0,00	427 916,44	1 536 310,58	0,00	0,00	0,00	1 536 310,58			
Program : Program Rozwoju Obszarów Wiejskich na lata 2014-2020																			
Działanie :19 Wsparcie dla rozwoju lokalnego w ramach inicjatywy leader																			
Poddziałanie :19.2 Wsparcie na wdrożenie operacji w ramach strategii rozwoju lokalnego kierowane przez społeczność																			
Nazwa projektu: Budowa i przebudowa infrastruktury turystycznej , rekreacyjnej i kulturalnej																			
1.1			Dz.900 R.	80 000,00	29 096,00	50 904,00	80 000,00	29 096,00			29 096,00	50 904,00				50 904,00			
			24 90095	0,00	0,00	0,00													
				80 000,00	29 096,00	50 904,00													
				0,00	0,00	0,00													
				0,00	0,00	0,00													
				0,00	0,00	0,00													
Program : Regionalny Program Operacyjny Województwa Warmińsko-Mazurskiego na lata 2014-2020																			
Działanie 4.4 Zrównoważony transport miejski																			
Poddziałanie 4.4.1 Ekomobilny MOF																			
Nazwa projektu: Budowa ciągu pieszo-rowerowego z miejscowości Zalesie do Miast Barczewo - 2 etap																			

1.2												
Razem wydatki:		24	Dz. 630 R.	1 066 769,45	340 769,45	726 000,00	1 066 769,45	340 769,45	726 000,00	1 066 769,45	340 769,45	726 000,00
2020 r.				0,00	0,00							
2021 r.				0,00	0,00	0,00						
2022 r.				1 066 769,45	340 769,45	726 000,00						
2023 r.				0,00								
Program : Regionalny Program Operacyjny Województwa Warmińsko-Mazurskiego na lata 2014-2020												
Działanie 4.4 Zmnoważony transport miejski												
Poddziałanie 4.4.1 Ekomobility MOF												
Nazwa projektu: Poprawa warunków komobilności w MOF Olsztyna												
1.3												
Razem wydatki:		24	Dz. 600 R.	472 661,15	72 802,17	400 078,98	2 000,00	2 000,00	2 000,00	2 000,00	2 000,00	2 000,00
2020 r.				0,00	0,00							
2021 r.				0,00	0,00	0,00						
2022 r.				2 000,00	2 000,00							
2023 r.				470 661,15	70 802,17	400 078,98						
Program Operacyjny Polska Cyfrowa na lata 2014-2020												
Działanie 5.1 Rozwój cyfrowy iśi oraz wzmocnienie cyfrowej odporności na zagrożenia												
Poddziałanie Grant Cyfrowa Gmina												
Nazwa projektu: Cyfrowa gmina												
1.4												
Razem wydatki:		24	Dz. 750 R.	272 950,00	0,00	272 950,00	272 950,00	272 950,00	272 950,00	272 950,00	272 950,00	272 950,00
2020 r.				0,00	0,00							
2021 r.				0,00		0,00						
2022 r.				272 950,00		272 950,00						
2023 r.				0,00								
Program : Regionalny Program Operacyjny Województwa Warmińsko-Mazurskiego na lata 2014-2020												
Działanie 7.2 Infrastruktura drogowa w miejskich obszarach funkcjonalnych												
Poddziałanie 7.2.1 Mobilny MOF - ZIT Olsztyna												
Nazwa projektu: Przebudowa drogi gminnej od skrzyżowania z DK 16 do drogi powiatowej 1483N poprzez miejscowość Turniany												
1.5												
Razem wydatki:		28	Dz. 600 R.	1 758 242,40	679 659,96	1 078 582,44	2 000,26	2 000,26	2 000,26	2 000,26	2 000,26	2 000,26
2020 r.				0,00	0,00							
2021 r.				0,00		0,00						
2022 r.				2 000,26	2 000,26							
2023 r.				1 756 242,14	677 659,70	1 078 582,44						
Program : Regionalny Program Operacyjny Województwa Warmińsko-Mazurskiego na lata 2014-2020												
Priorytet : 9. Obszary wymagające rewitalizacji												
Działanie - 8.1 - Rewitalizacja obszarów miejskich												
Nazwa projektu: Utworzenie Centrum Rekreacyjno-Aktywizacyjnego												

POKRZYWIŁA
 FUNDUSZY
 W
 2023 R.



Program : Regionalny Program Operacyjny Województwa Warmińskiego-Mazurskiego na lata 2014-2020
 Priorytet : 9 Dostęp do wysokiej jakości usług publicznych

Działanie - 9.3 Infrastuktura edukacyjna

Nazwa projektu: Umocnienie Centrum Edukacyjnego w Szkole Podstawowej Nr 1 w barczewie (etap II)

2.5	Razem wydatki:	Dz.900 R.	433 751,00	73 737,67	360 013,33	433 751,00	73 737,67	73 737,67	360 013,33	360 013,33
	2020 r.		0,00							
	2022 r.		433 751,00	73 737,67	360 013,33					
	2023 r.		0,00							
	2024 r.		0,00	0,00	0,00					

Program : RERAZMUS

Akcja kluczowa 1 - MOBILNOŚĆ

Akcja 1 - typ projektu KA121 Akredytowane projekty na rzecz mobilności uczniów i kadry w edukacji szkolnej

Nazwa projektu: Rozwój uczniów Zespołu Szkolno-Przedszkolnego w Łęgninach

2.6	Razem wydatki:	Dz.900 R.	264 370,00	0,00	264 370,00	211 496,00			211 496,00	211 496,00
	2020 r.		0,00							
	2022 r.		211 496,00		211 496,00					
	2023 r.		52 874,00		52 874,00					
	2024 r.		0,00	0,00	0,00					
	OGÓLEM	x	15 335 529,50	3 693 049,36	11 702 480,14	4 426 759,02	625 359,36	0,00	0	3 801 399,66

PRACOWNIK WYKONAWCZY
 FUNDUSZ WYKONAWCZY
 Anna Maria Ostrowska

Załącznik nr 8
do uchwały nr XLVIII(480)2022
z dnia 29 września 2022 roku

Przychody i wydatki bieżące Funduszu Przeciwdziałania COVID 19 w 2022 roku

Dział	Rozdział	§	Treść	Przychody	Dochody	Wydatki
		905	Przychody z niewykorzystanych środków pieniężnych na rachunku bieżącym budżetu, wynikające z rozliczenia dochodów i wydatków nimi finansowanych związanych ze szczególnymi zasadami wykonywania budżetu	40 194,60		
801			OŚWIATA I WYCHOWANIE			40 194,60
	80101		Szkoły podstawowe			40 194,60
		4240	Zakup środków dydaktycznych i książek			40 194,60
			w tym:			
			"Laboratoria przyszłości" - Zespół Szkół w Barczewie			40 194,60
852			POMOC SPOŁECZNA		16 294 500,00	16 294 500,00
	85295		Pozostała działalność		16 294 500,00	16 294 500,00
		2180	Środki z Funduszu Przeciwdziałania COVID 19 na finansowanie lub dofinansowanie realizacji zadań związanych z przeciwdziałaniem COVID-19		16 294 500,00	
		3110	Świadczenia społeczne			15 975 000,00
		4010	Wynagrodzenia osobowe pracowników			177 970,00
		4110	Składki na ubezpieczenia społeczne			31 287,00
		4120	Składki na Fundusz Pracy			4 360,00
		4210	Zakup materiałów i wyposażenia			75 883,00
		4260	Zakup energii			5 000,00
		4300	Zakup usług pozostałych			20 000,00
		4700	Szkolenia pracowników niebędących niebędących członkami korpusu służby cywilnej			5 000,00
RAZEM				40 194,60	16 294 500,00	16 334 694,60

PRZEWODNICZĄCA
Rady Miejskiej w Barczewie
[Podpis]
Alicja Chojnacka-Gojska

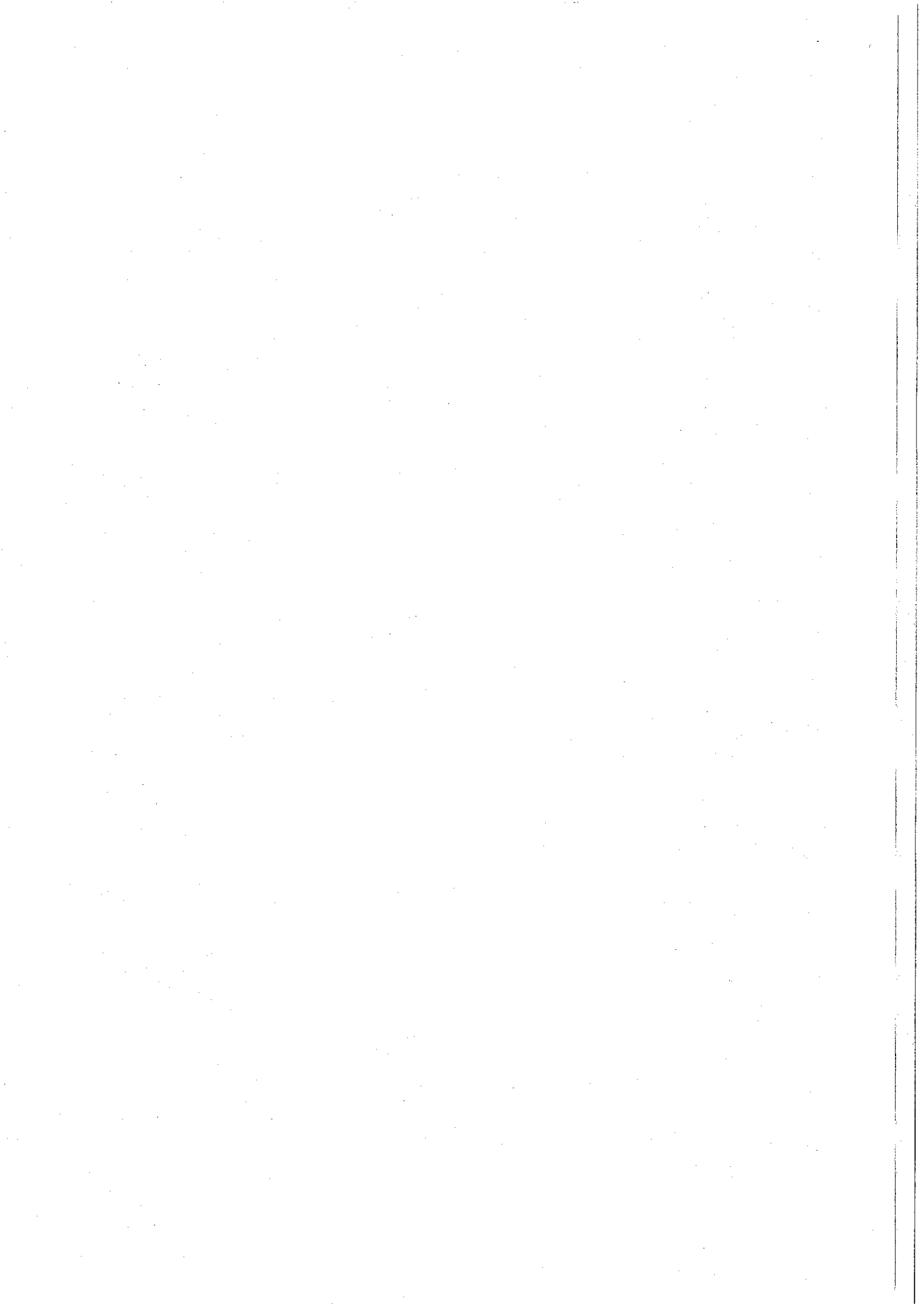

Wyjaśnienia do projektu zmiany budżetu na 2022 rok

1. Dochody

- Dz. 020 – sprzedaż drewna – 5.446,00 zł
- Dz. 600 – dzierżawa pasa drogowego- 3.000 zł
- Dz. 700 dodatkowe dochody z tyt. opłat za służebność i wieczyste użytkowanie – 16.000 zł
- Dz. 750 – sprzedaż samochodu – 5.284 zł
- Dz. 756 – dodatkowe dochody z tyt. podatków i opłat – 217.795 zł
- Dz. 758 – zwiększenie subwencji oświatowej – 221.921 zł
- dodatkowe dochody (rozliczenie VAT) Szkoła Podstawowa nr 1 w Barczewie – 1.842 zł
- Dz. 801 – dotacja celowa – program ERAZMUS realizowany przez Zespół Szkolno-Przedszkolny w Łęgajnach – 211.496 zł (w 2023 roku 52.874 zł)
- dodatkowe dochody Szkoła podstawowa w Barczewie -6.040 zł
- odpłatność za dzieci przedszkolne z innych gmin – 62.000 zł
- odpłatność od rodziców za posiłki w ZSP Łęgajny – 66.000 zł
- Dz. 900 – zwiększenie przewidywanych do pozyskania dochodów z tyt. odpłat za gospodarowanie odpadami – 300.000 zł
- otrzymane odszkodowanie – 2.475 zł

2. Wydatki

- Dz. 600, 630, 700 - przeniesienie środków w ramach klasyfikacji budżetowej – Zakład Budynków Komunalnych
- Dz. 600 – zwiększenie środków na budowę odwodnienia ul. Modrzewiowej w Wójtowie – 191.124 zł
- zmniejszenie środków na przebudowę ul. Kraszewskiego w Barczewie – 10.000 zł

PRZEWODNICZĄCA
Rady Miejskiej w Barczewie
Al. Maciejko
Al. Maciejko, Ciesielska 10, 10-010 Barczewo

Dz. 630 – dofinansowanie zadań inwestycyjnych realizowanych w ramach Regionalnego Programu Operacyjnego Województwa Warmińsko-Mazurskiego – 50.000 zł

Dz. 710 – zwiększenie środków na budowę kolumbarium – 130.000 zł

Dz. 750 – zmniejszenie środków na zakup samochodu na potrzeby Urzędu Miejskiego – 10.744 zł

Dz. 754 – utrzymanie ochotniczych straży pożarnych – 70.000 zł (wypłata ekwiwalentów za akcje gaśnicze, energia elektryczna)

- zmniejszenie środków na zakup samochodu na potrzeby OSP - 130.380 zł

- zwiększenie środków na przebudowę strażnicy OSP w Bartołtach Wielkich – 10.000 zł.

Dz. 801- zwiększenie środków na wynagrodzenia i pochodne od wynagrodzeń nauczycieli oraz dotacje dla placówek niepublicznych – 221.921 zł (dodatkowa subwencja oświatowa)

- zwiększenie wydatków na opłacenia pobytu dzieci w przedszkolach innych gmin – 62.000 zł

- realizacja programu ERAZMUS przez Zespół Szkolno-Przedszkolny w Łęgajnach – 211.496 zł (w 2023 roku 52.874 zł) – dotacja celowa

- zwiększenie planu wydatków Szkoły Podstawowej Nr 1 - 7.882 zł (dodatkowe dochody)

- odpłatność za posiłki w ZSP Łęgajny – 66.000 zł (wpłaty rodziców)

- przeniesienie wydatków w ramach klasyfikacji budżetowej

Dz. 900 – dodatkowe środki na obsługę systemu gospodarki odpadami komunalnymi – 300.000 zł

Dz. 926 – przeniesienie środków w ramach klasyfikacji budżetowej

- rezygnacja w 2022 roku z budowy zadanie trybun na stadionie miejskim – 50.000 zł

Wyjaśnienia do autopoprawki do projektu zmiany budżetu na 2022 rok

Województwo
Warmińsko-Mazurskie
Urząd Miejski w Bartołtach
Aleksandra Górnika-Górnika
Główny Księgowy

W związku z koniecznością wprowadzenia uchwałą Rady Miejskiej do budżetu gminy Barczewo środków przeznaczonych na wypłatę dodatku węglowego pochodzących z Funduszu Przeciwdziałania COVID-19 zwiększono w Dz. 852 r. 85295 dochody i wydatki budżetu o kwotę 16.294.500 zł.

Ponadto wprowadzono zmiany funduszu sołectwa – Bartoły Wielkie i Nikielkowo.

Powyższe zmiany wprowadzono również do projektu zmiany Wieloletniej Prognozy Finansowej

Barczewo , data: 2022.09.29

PREZYDENT GMINY
Rady Miejskiej Barczewo
ABW
Aleksandra Cichocińska-Ciecha

