

## Wyjaśnienia do projektu zmiany budżetu na 2022 rok

### 1. Dochody

Dz. 600 – zmniejszenie przewidywanej do otrzymania dotacji z Rządowego Funduszu Rozwoju Dróg – 870.000 zł

Dz. 750 – zwiększenie dotacji celowej – 22.663 zł

Dz. 756 - zwiększenie dochodów z tyt. opłaty planistycznej i adiacenckiej – 52.500 zł

- dodatkowe wpływy z podatku dochodowego od osób fizycznych ( informacja Ministra Finansów z dnia 30 września 2022 roku) - 2.888.418,57 zł

Dz. 758 , 801 – dodatkowe dochody jednostek systemu oświaty – 36.529 zł

DZ. 852 – zmniejszenie dochodów z tyt. porozumień z innymi jednostkami samorządu terytorialnego ( brak podpisanego porozumienia z Gminą Olsztyn – pobyt osób w rodzinnym domu pomocy społecznej) – 76.800 zł

- dodatkowe dochody – MOPS – 57.000 zł

### 2. Wydatki

Zmiana funduszy sołectkich Wipsowo , Wójtowo , Kronowo , Łęgajny , Krupoliny , Skajboty

Dz. 600 – zmniejszenie środków przeznaczonych na modernizację dróg gminnych w ramach Rządowego Funduszu Rozwoju Dróg – 1.410.000 zł ( 870.000 zł RFRD , 540.000 zł – środki własne)

Dz. 630 – zwiększenie środków przeznaczonych na Budowę ciągu pieszo – Rowerowego – 40.000 zł

Dz. 700 – przeznaczenie 400.000 zł na zakup koparko-ładowarki na potrzeby remontów dróg

- zwiększenie wydatków na wypłaty odszkodowań za przejęte grunty pod drogi – 52.500 zł

- przeniesienie w planach wydatków w ramach klasyfikacji budżetowej – ZBK

Dz. 750 – zwiększenie wydatków na realizację zadań z zakresu administracji rządowej (dotacja celowa) – 22.663 zł

PRZEWODNICZĄCA  
Rady Miejskiej w Barczewie

Aleksandra Oiechanowicz-Osiecka

- przeniesienie w planach wydatków w ramach klasyfikacji budżetowej

Dz. 757 – zwiększenie środków przeznaczonych na obsługę kredytów – 100.000zł

Dz. 750 , 801,854 - zwiększenie wydatków jednostek systemu oświaty – 36.529 zł ( dodatkowe dochody)

- przeniesienie w planach wydatków w ramach klasyfikacji budżetowej

Dz. 852 – zmniejszenie wydatków z tyt. porozumień z innymi jednostkami samorządu terytorialnego ( brak podpisanego porozumienia z Gminą Olsztyn – pobyt osób w rodzinnym domu pomocy społecznej) – 76.800 zł

- zwiększenie wydatków na dowóz osób niepełnosprawnych – 57.000 zł (dodatkowe dochody MOPS)

Dz. 855 -- przeniesienie w planach wydatków w ramach klasyfikacji budżetowej

### 3. Przychody

Zmniejszenie deficytu budżetu o kwotę 2.888.418,57 zł wraz ze zmniejszeniem przewidywanych do wykorzystania wolnych środków wynikających z rozliczenia budżetu z lat ubiegłych.

Barczewo , data 2022.10.27

PRZEWODNICZĄCA  
Rady Miejskiej w Barczewie

*Aleksandra Ciechanowicz Osiecka*

# UCHWAŁA NR XLIX(490)2022

Rady Miejskiej w Barczewie

z dnia 27 października 2022 roku

w sprawie: zmiany budżetu gminy Barczewo na 2022 rok.

Na podstawie art.18 ust.2 pkt. 4 ustawy z dnia 8 marca 1990 roku o samorządzie gminnym (tekst jednolity Dz.U. z 2022 roku poz.559) art. 211 ,212, 235 i 236 ustawy z dnia 27 sierpnia 2009 roku o finansach publicznych (tekst jednolity Dz. .U. .z 2022 roku poz.1634)

## Rada Miejska uchwala co następuje:

### § 1

1. Zwiększa się plan dochodów budżetu na 2022 rok o kwotę **2.110.310,57 zł** to jest do kwoty **117.335.778,00 zł** zgodnie z załącznikiem Nr 1 do niniejszej uchwały.
2. Zmiana planu dochodów , o której mowa w ust. 1 dotyczy:
  - 1) zwiększenia dochodów bieżących o kwotę 2.980.310,57 zł , zgodnie z załącznikiem nr 1 , w tym:
    - a) zwiększenia dotacji celowych otrzymywanych na realizację zadań z zakresu administracji rządowej o kwotę 22.663,00 zł , zgodnie z załącznikami nr 1 i 4 ,
    - b) zmniejszenia dotacji celowych otrzymywanych na zadania realizowane na podstawie umów i porozumień z innymi jednostkami samorządu terytorialnego o kwotę 76.800,00 zł , zgodnie z załącznikami nr 1 i 5 ,
  - 2) zmniejszenia dochodów majątkowych o kwotę 870.000,00 zł , zgodnie z załącznikiem nr 1.
3. Dochody po zmianach wynoszą **117.335.778,00 zł** , z tego:
  - 1) dochody bieżące 109.146.883,11 zł
  - 2) dochody majątkowe 8.188.894,89 zł.

### § 2

1. Zmniejsza się plan wydatków budżetu na 2022 rok o kwotę **778.108,00 zł** to jest do kwoty **128.773.955,48 zł** zgodnie z załącznikiem Nr 2 do niniejszej uchwały
2. Zmiana planu wydatków , o której mowa w ust. 1 dotyczy:
  - 1) zwiększenia wydatków bieżących o kwotę 204.610,79 zł , zgodnie z załącznikiem nr 2 , w tym:
    - a)zmniejszenia wydatków na wynagrodzenia i pochodne od wynagrodzeń o kwotę 384.767,00 zł , zgodnie z załącznikiem nr 2 ,
    - b) zwiększenia wydatków na świadczenia na rzecz osób fizycznych o kwotę 2.387,00 zł , zgodnie z załącznikiem nr 2 ,
    - c) zwiększenia dotacji podmiotowych o kwotę 118.775,00 zł , zgodnie

PRZEWODNICZĄCA  
Rady Miejskiej w Barczewie

Aleksandra Ciechanowicz-Osiecka

- z załącznikami nr 2 i 4 ,
- d) zwiększenia wydatków na realizację zadań z zakresu administracji rządowej o kwotę 22.663,00 zł , zgodnie z załącznikami nr 2 i 4 ,
  - e) zmniejszenia wydatków na zadania realizowane na podstawie umów i porozumień z innymi jednostkami samorządu terytorialnego o kwotę 171.800,00 zł , zgodnie z załącznikami nr 2 i 5 ,
  - f) zwiększenia wydatków na obsługę długu o kwotę 100.000,00 zł , zgodnie z załącznikiem nr 2 ,
- 2) zmniejszenia wydatków majątkowych o kwotę 982.718,79 zł , zgodnie z załącznikiem nr 2 .
3. Wydatki po zmianach wynoszą **128.773.955,48 zł** , z tego :
- 1) wydatki bieżące 108.003.796,41 zł
  - 2) wydatki majątkowe 20.770.159,07 zł.

### § 3

1. Zmniejsza się deficyt budżetu gminy o kwotę 2.888.418,57 zł to jest do kwoty 11.438.177,48 zł .
2. Źródłami pokrycia deficytu budżetu gminy w wysokości 11.438.177,48 zł są:
  - 1 ) przychody pochodzące z wolnych środków jako nadwyżki środków pieniężnych na rachunku bieżącym budżetu gminy , wynikających z rozliczeń kredytów i pożyczek z lat ubiegłych w kwocie 5.245.698,43 zł ,
  - 2 ) przychody pochodzące z niewykorzystanych środków pieniężnych na rachunku bieżącym budżetu gminy , wynikających z rozliczenia dochodów i wydatków nimi finansowanych związanych ze szczególnymi zasadami wykonywania budżetu określonymi w odrębnych ustawach w kwocie 3.722.479,05 zł
  - 3 ) przychody pochodzące z kredytów i pożyczek w kwocie 2.470.000,00 zł
3. Uchwala się przychody i rozchody budżetu gminy w wysokości:
  - przychody 13.018.177,48 zł
  - rozchody 1.580.000,00 złzgodnie z załącznikiem nr 3.

### § 4

Uchwala się zmiany w budżecie na 2022 rok zgodnie z załącznikami do niniejszej uchwały.

### § 5

Zestawienie planowanych kwot dotacji udzielanych z budżetu gminy zawiera załącznik nr 6.

PRZEWODNICZĄCA  
Rady Miejskiej w Barczewie  
*Aleksandra Ciechanowicz Osiecka*

## § 6

W wydatkach uchwalonych w § 2 przeznacza się na :

1. finansowanie wydatków inwestycyjnych w roku budżetowym 2022 kwotę 17.997.091,07 zł zgodnie z załącznikiem nr 7,
2. finansowanie pozostałych wydatków majątkowych w roku 2022 kwotę 2.773.068,00 zł , zgodnie z załącznikiem nr 8.

## § 7

Uchwala się wydatki na programy i projekty realizowane w 2022 r. ze środków pochodzących z funduszy strukturalnych i Funduszu Spójności oraz pozostałych środków pochodzących ze źródeł zagranicznych nie podlegających zwrotowi w wysokości 4.466.759,02 zł zgodnie z załącznikiem nr 9.

## § 8

Uchwała wchodzi w życie z dniem podjęcia i podlega ogłoszeniu w Dzienniku Urzędowym Województwa Warmińsko-Mazurskiego.

Przewodnicząca  
Rady Miejskiej

/-/ Aleksandra Ciechanowicz-Osiecka



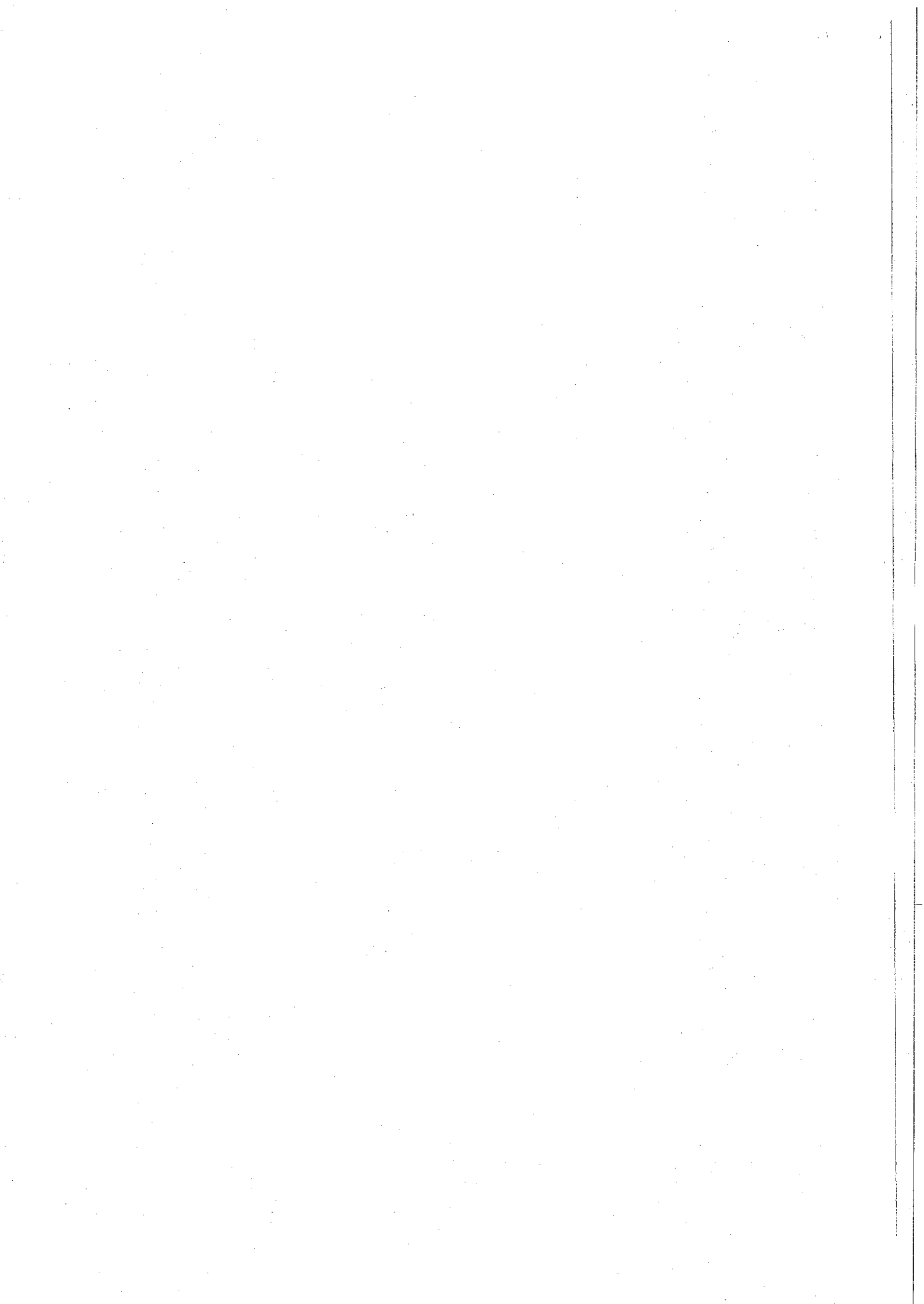

# Zmiana budżetu gminy Barczewo na 2022 rok - dochody

Załącznik nr 1  
do uchwały nr XLIX(490)/2022  
z dnia 27 października 2022 roku

Dział	Rozdział	Paragraf	Treść	Przed zmianą	Zmiana	Po zmianie
600	60016		Transport i łączność	4 255 620,31	-870 000,00	3 385 620,31
			Drogi publiczne gminne	3 716 400,31	-870 000,00	2 846 400,31
750	75011	6350	Środki otrzymane z państwowych funduszy celowych na finansowanie lub dofinansowanie kosztów realizacji inwestycji i zakupów inwestycyjnych jednostek sektora finansów publicznych	870 000,00	-870 000,00	0,00
			Administracja publiczna	712 187,00	22 663,00	734 850,00
			Urzędy wojewódzkie	142 589,00	22 663,00	165 262,00
		2010	Dotacja celowa otrzymana z budżetu państwa na realizację zadań bieżących z zakresu administracji rządowej oraz innych zadań zleconych gminie (związkom gmin, związkom powiatowo-gminnym) ustawami	142 499,00	22 663,00	165 162,00
756	75618		Dochody od osób prawnych, od osób fizycznych i od innych jednostek nieposiadających osobowości prawnej oraz wydatki związane z ich poborem	34 566 343,00	2 940 918,57	34 507 261,57
			Wpływy z innych opłat stanowiących dochody jednostek samorządu terytorialnego na podstawie ustaw	1 289 080,00	52 500,00	1 351 580,00
		0490	Wpływy z innych lokalnych opłat pobieranych przez jednostki samorządu terytorialnego na podstawie odrębnych ustaw	438 000,00	52 500,00	490 500,00
758	75621		Udziały gmin w podatkach stanowiących dochód budżetu państwa	15 369 001,00	2 888 418,57	18 257 419,57
			Wpływy z podatku dochodowego od osób fizycznych	14 924 634,00	2 888 418,57	17 813 052,57
801	75814		Różne rozliczenia	23 361 688,53	1 200,00	23 362 888,53
			Różne rozliczenia finansowe	638 201,53	1 200,00	639 401,53
		0920	Wpływy z pozostałych odsetek	152 383,27	1 200,00	153 583,27
801	80104		Oswiata i wychowanie	5 342 007,51	35 329,00	5 877 336,51
			Przedszkola	1 995 252,00	21 024,00	2 016 276,00
		0830	Wpływy z usług	676 050,00	21 024,00	697 074,00
852	80113		Dowożenie uczniów do szkół	16 192,00	14 305,00	30 497,00
			Wpływy z różnych dochodów	15 000,00	14 305,00	29 305,00
		85202	Pomoc społeczna	21 434 379,69	19 800,00	21 414 579,69
			Domu pomocy społecznej	162 800,00	-19 800,00	143 000,00

PRZEWODNICZĄCA  
Rady Miejskiej w Barczewie

Aleksandra Chęć

Aleksandra Chęć

	0690	Wpływy z różnych opłat		76 000,00	53 000,00	129 000,00
	0940	Wpływy z rozliczeń/zwrotów z lat ubiegłych		10 000,00	4 000,00	14 000,00
	2310	Dotacja celowa otrzymana z gminy na zadania bieżące realizowane na podstawie porozumień (umów) między jednostkami samorządu terytorialnego		76 800,00	-76 800,00	0,00
Razem:				115 225 467,43	2 110 310,57	117 335 778,00

PRZEWODNICZĄCA  
 Rady Miejskiej w Barczewie  
*Aleksandra Chachniowicz-Oslecka*  
 Aleksandra Chachniowicz-Oslecka



# Zmiana budżetu gminy Barczewo na 2022 rok - wydatki

Załącznik nr 2  
do uchwały nr XLIX(490)2022  
z dnia 27 października 2022 roku

Dział	Rozdział	Paragraf	Treść	Przed zmianą	Zmiana	Po zmianie
600	60016		Transport i łączność	14 540 416,89	-1 410 064,00	13 130 352,69
			Drogi publiczne gminne	9 850 106,35	-1 410 000,00	8 440 106,35
		4210	Zakup materiałów i wyposażenia	258 123,83	-500,00	257 623,83
		4270	Zakup usług remontowych	732 049,96	500,00	732 549,96
		6050	Wydatki inwestycyjne jednostek budżetowych	5 758 132,31	-1 410 000,00	4 348 132,31
			Pozostała działalność	64 000,00	-64,00	63 936,00
630	63003	4300	Zakup usług pozostałych	5 000,00	-64,00	4 936,00
			Turystyka	1 107 769,45	40 000,00	1 147 769,45
700	6059		Zadania w zakresie upowszechniania turystyki	1 107 769,45	40 000,00	1 147 769,45
			Wydatki inwestycyjne jednostek budżetowych	340 769,45	40 000,00	380 769,45
			Gospodarka mieszkaniowa	4 122 464,00	452 500,00	4 574 964,00
			Zakłady gospodarki mieszkaniowej	2 250 064,00	400 000,00	2 650 064,00
		4360	Opłaty z tytułu zakupu usług telekomunikacyjnych	6 000,00	-1 500,00	4 500,00
		4420	Podróże służbowe zagraniczne	1 000,00	-1 000,00	0,00
		4700	Szkolenia pracowników niebędących członkami korpusu służby cywilnej	4 000,00	3 500,00	7 500,00
		4710	Wpłaty na PPK finansowane przez podmiot zatrudniający	1 000,00	-1 000,00	0,00
		6060	Wydatki na zakupy inwestycyjne jednostek budżetowych	600 000,00	400 000,00	1 000 000,00
			Gospodarka gruntami i nieruchomościami	676 800,00	52 500,00	729 300,00
750	4590		Kary i odszkodowania wypłacane na rzecz osób fizycznych	30 000,00	52 500,00	82 500,00
			Administracja publiczna	9 779 938,50	22 763,00	9 802 701,50
			Urzędy wojewódzkie	142 499,00	22 663,00	165 162,00
		4010	Wynagrodzenia osobowe pracowników	115 082,70	18 956,92	134 039,62
		4110	Składki na ubezpieczenia społeczne	19 777,00	3 241,63	23 018,63
		4120	Składki na Fundusz Pracy oraz Fundusz Solidarnościowy	2 746,30	464,45	3 210,75
			Urzędy gmin (miast i miast na prawach powiatu)	6 732 138,00	0,00	6 732 138,00
			Wpłaty na Państwowy Fundusz Rehabilitacji Osób Niepełnosprawnych	46 000,00	-8 000,00	38 000,00
		4140	Zakup środków żywności	5 000,00	2 000,00	7 000,00
		4220	Szkolenia pracowników niebędących członkami korpusu służby cywilnej	25 000,00	6 000,00	31 000,00
		4700	Szkolenia pracowników niebędących członkami korpusu służby cywilnej	25 000,00	6 000,00	31 000,00

PRZEWODNICZĄCA  
Rady Miejskiej w Barczewie

*Aleksandra Turbiszewska-Ostiecka*  
Aleksandra Turbiszewska-Ostiecka

75085	4360	Wspólna obsługa jednostek samorządu terytorialnego	992 185,00	250,00	992 435,00
	4440	Opłaty z tytułu zakupu usług telekomunikacyjnych	2 300,00	150,00	2 450,00
	4700	Opłaty na zakładowy fundusz świadczeń socjalnych	18 298,00	-800,00	17 498,00
		Szkolenia pracowników niebędących członkami korpusu służby cywilnej	7 992,00	900,00	8 892,00
75095	4210	Pozostała działalność	1 210 216,50	-150,00	1 210 066,50
		Zakup materiałów i wyposażenia	97 292,50	-150,00	97 142,50
757		Obsługa długu publicznego	670 365,00	100 000,00	770 365,00
75702		Obsługa papierów wartościowych, kredytów i pożyczek oraz innych zobowiązań jednostek samorządu terytorialnego zaliczanych do tytułu dłużnego - kredyty i pożyczki	670 365,00	100 000,00	770 365,00
	8110	Odsutki od samorządowych papierów wartościowych lub zaciągniętych przez jednostkę samorządu terytorialnego kredytów i pożyczek	670 365,00	100 000,00	770 365,00
801		Oświata i wychowanie	39 508 384,72	39 429,00	39 547 813,72
80101		Szkoly podstawowe	23 848 750,72	181 607,00	23 667 143,72
	2540	Dotacja podmiotowa z budżetu dla niepublicznej jednostki systemu oświaty	4 882 877,00	-232 425,00	4 650 452,00
	3020	Wydatki osobowe niezaliczone do wynagrodzeń	146 248,00	1 825,00	148 073,00
	4010	Wynagrodzenia osobowe pracowników	1 591 046,00	-21 504,00	1 569 542,00
	4110	Składki na ubezpieczenia społeczne	1 467 409,00	-14 900,00	1 452 509,00
	4120	Składki na Fundusz Pracy oraz Fundusz Solidarnościowy	209 276,00	-32 000,00	177 276,00
	4210	Zakup materiałów i wyposażenia	234 005,00	10 500,00	244 505,00
	4260	Zakup energii	470 500,00	51 000,00	521 500,00
	4270	Zakup usług remontowych	219 925,00	86 459,00	306 384,00
	4280	Zakup usług zdrowotnych	6 150,00	-900,00	5 250,00
	4300	Zakup usług pozostałych	337 300,00	16 200,00	353 500,00
	4360	Opłaty z tytułu zakupu usług telekomunikacyjnych	11 000,00	-80,00	10 920,00
	4410	Podróże służbowe krajowe	4 000,00	400,00	4 400,00
	4700	Szkolenia pracowników niebędących członkami korpusu służby cywilnej	9 400,00	-500,00	8 900,00
	4710	Wpłaty na PPK finansowane przez podmiot zatrudniający	14 117,00	2 600,00	16 717,00
	4790	Wynagrodzenia osobowe nauczycieli	6 383 689,00	-48 282,00	6 335 407,00
80103		Oddziały przedszkolne w szkołach podstawowych	1 131 027,00	87 977,00	1 219 004,00
	3020	Wydatki osobowe niezaliczone do wynagrodzeń	1 805,00	1 106,00	2 911,00
	4010	Wynagrodzenia osobowe pracowników	142 156,00	23 504,00	165 660,00
	4110	Składki na ubezpieczenia społeczne	112 673,00	16 000,00	128 673,00
	4120	Składki na Fundusz Pracy oraz Fundusz Solidarnościowy	16 022,00	750,00	16 772,00

PRZEWODNICZĄCA  
Rady Miejskiej w Barczewie

Aleksandra Wętkiewicz-Osieczka

4210	Zakup materiałów i wyposażenia	20 700,00	2 800,00	23 500,00
4270	Zakup usług remontowych	25 700,00	-2 000,00	23 700,00
4710	Wpłaty na PPK finansowane przez podmiot zatrudniający	1 042,00	250,00	1 292,00
4790	Wynagrodzenia osobowe nauczycieli	519 177,00	45 567,00	564 744,00
80104	Przedszkola	6 426 985,00	427 945,00	6 854 930,00
2540	Dotacja podmiotowa z budżetu dla niepublicznej jednostki systemu oświaty	2 069 200,00	358 040,00	2 427 240,00
3020	Wydatki osobowe niezaliczone do wynagrodzeń	47 600,00	3 000,00	50 600,00
4010	Wynagrodzenia osobowe pracowników	669 664,00	11 000,00	680 664,00
4110	Składki na ubezpieczenia społeczne	459 160,00	-12 700,00	446 460,00
4120	Składki na Fundusz Pracy oraz Fundusz Solidarnościowy	65 763,00	-12 500,00	53 263,00
4260	Zakup energii	163 534,00	9 500,00	173 034,00
4280	Zakup usług zdrowotnych	2 883,00	-300,00	2 583,00
4300	Zakup usług pozostałych	75 000,00	4 900,00	79 900,00
4330	Zakup usług przez jednostki samorządu terytorialnego od innych jednostek samorządu terytorialnego	492 000,00	117 725,00	609 725,00
4360	Opłaty z tytułu zakupu usług telekomunikacyjnych	5 100,00	-120,00	4 980,00
4410	Podróże służbowe krajowe	400,00	-100,00	300,00
4710	Wpłaty na PPK finansowane przez podmiot zatrudniający	6 260,00	500,00	6 760,00
4790	Wynagrodzenia osobowe nauczycieli	1 877 861,00	-51 000,00	1 826 861,00
80107	Świetlice szkolne	760 489,00	73 299,00	833 788,00
3020	Wydatki osobowe niezaliczone do wynagrodzeń	1 055,00	2 469,00	3 524,00
4110	Składki na ubezpieczenia społeczne	101 774,00	8 400,00	110 174,00
4120	Składki na Fundusz Pracy oraz Fundusz Solidarnościowy	14 543,00	-585,00	13 958,00
4710	Wpłaty na PPK finansowane przez podmiot zatrudniający	1 198,00	300,00	1 498,00
4790	Wynagrodzenia osobowe nauczycieli	569 499,00	62 715,00	632 214,00
80113	Dowozenie uczniów do szkół	1 484 995,00	-250,00	1 484 745,00
4360	Opłaty z tytułu zakupu usług telekomunikacyjnych	700,00	-150,00	550,00
4700	Szkolenia pracowników niebędących członkami korpusu służby cywilnej	100,00	-100,00	0,00
80120	Licea ogólnokształcące	712 499,00	-95 000,00	617 499,00
3020	Wydatki osobowe niezaliczone do wynagrodzeń	975,00	-169,00	806,00
4010	Wynagrodzenia osobowe pracowników	105 877,00	1 000,00	106 877,00
4110	Składki na ubezpieczenia społeczne	87 008,00	-11 000,00	76 008,00
4120	Składki na Fundusz Pracy oraz Fundusz Solidarnościowy	12 344,00	-2 100,00	10 244,00
4210	Zakup materiałów i wyposażenia	5 000,00	500,00	5 500,00
4240	Zakup środków dydaktycznych i książek	900,00	-500,00	400,00
4300	Zakup usług pozostałych	12 150,00	669,00	12 819,00

PRZEWODNICZĄCA  
Rady Miejskiej w Barczewie

*Aleksandra Ciechanowicz-Osiecicka*

	4410	Podróże służbowe krajowe	500,00	-500,00	0,00
	4710	Wpłaty na PPK finansowane przez podmiot zatrudniający	1 272,00	100,00	1 372,00
	4790	Wynagrodzenia osobowe nauczycieli	366 233,00	-83 000,00	283 233,00
80146		Dokształcanie i doskonalenie nauczycieli	78 642,00	0,00	78 642,00
	4210	Zakup materiałów i wyposażenia	759,00	126,00	885,00
	4300	Zakup usług pozostałych	33 060,00	-1 800,00	31 260,00
	4700	Szkolenia pracowników niebędących członkami korpusu służby cywilnej	44 823,00	1 674,00	46 497,00
80148		Stołówki szkolne i przedszkolne	1 901 870,00	11 900,00	1 913 770,00
	4010	Wynagrodzenia osobowe pracowników	679 586,00	-14 000,00	665 586,00
	4120	Składki na Fundusz Pracy oraz Fundusz Solidarnościowy	15 790,00	-1 800,00	13 990,00
	4270	Zakup usług remontowych	9 500,00	22 100,00	31 600,00
	4280	Zakup usług zdrowotnych	986,00	-100,00	886,00
	4300	Zakup usług pozostałych	24 842,00	6 000,00	30 842,00
	4700	Szkolenia pracowników niebędących członkami korpusu służby cywilnej	1 700,00	-400,00	1 300,00
	4710	Wpłaty na PPK finansowane przez podmiot zatrudniający	783,00	100,00	883,00
80149		Realizacja zadań wymagających stosowania specjalnej organizacji nauki i metod pracy dla dzieci w przedszkolach, oddziałach przedszkolnych w szkołach podstawowych i innych formach wychowania przedszkolnego	325 900,00	-84 540,00	241 360,00
	2540	Dotacja podmiotowa z budżetu dla niepublicznej jednostki systemu oświaty	97 160,00	5 360,00	102 520,00
	3020	Wydatki osobowe niezaliczone do wynagrodzeń	11 742,00	-4 400,00	7 342,00
	4110	Składki na ubezpieczenia społeczne	29 587,00	-12 000,00	17 587,00
	4120	Składki na Fundusz Pracy oraz Fundusz Solidarnościowy	4 222,00	-1 500,00	2 722,00
	4790	Wynagrodzenia osobowe nauczycieli	166 881,00	-72 000,00	94 881,00
80150		Realizacja zadań wymagających stosowania specjalnej organizacji nauki i metod pracy dla dzieci i młodzieży w szkołach podstawowych	2 266 208,00	-200 295,00	2 065 913,00
	2540	Dotacja podmiotowa z budżetu dla niepublicznej jednostki systemu oświaty	622 700,00	-17 700,00	605 000,00
	3020	Wydatki osobowe niezaliczone do wynagrodzeń	33 671,00	-3 300,00	30 371,00
	4110	Składki na ubezpieczenia społeczne	221 120,00	-27 500,00	193 620,00
	4120	Składki na Fundusz Pracy oraz Fundusz Solidarnościowy	31 504,00	-2 165,00	29 339,00
	4710	Wpłaty na PPK finansowane przez podmiot zatrudniający	2 523,00	370,00	2 893,00
	4790	Wynagrodzenia osobowe nauczycieli	1 183 462,00	-150 000,00	1 033 462,00
		<b>Pomoc społeczna</b>	<b>25 198 391,69</b>	<b>-21 456,00</b>	<b>25 176 935,69</b>
852		<b>Domy pomocy społecznej</b>	<b>1 499 374,00</b>	<b>-76 800,00</b>	<b>1 422 574,00</b>

PRZEWODNICZĄCA  
Rady Miejskiej w Barczewie

Aleksandra Cichakowska-Osietka

85219	4300	Zakup usług pozostałych	76 800,00	-76 800,00	0,00
		Ośrodki pomocy społecznej	1 540 686,00	-1 656,00	1 539 030,00
85295	4300	Zakup usług pozostałych	55 000,00	-1 656,00	53 344,00
		Pozostała działalność	17 541 144,00		17 598 144,00
854	4300	Zakup usług pozostałych	172 000,00	57 000,00	229 000,00
		Edukacyjna opieka wychowawcza	244 632,00	-1 494,00	243 138,00
85404		Wczesne wspomaganie rozwoju dziecka	31 043,00	-3 150,00	27 893,00
	2540	Dotacja podmiotowa z budżetu dla niepublicznej jednostki systemu oświaty	5 300,00	5 500,00	10 800,00
	3020	Wydatki osobowe niezaliczone do wynagrodzeń	267,00	200,00	467,00
	4110	Składki na ubezpieczenia społeczne	3 472,00	-1 000,00	2 472,00
	4790	Wynagrodzenia osobowe nauczycieli	19 227,00	-7 850,00	11 377,00
85415		Pomoc materialna dla uczniów o charakterze socjalnym	194 729,00	1 656,00	196 385,00
	3240	Stypendia dla uczniów	194 729,00	1 656,00	196 385,00
855		Rodzina	16 771 742,00	0,00	16 771 742,00
85516		System opieki nad dziećmi w wieku do lat 3	511 222,00	0,00	511 222,00
	4010	Wynagrodzenia osobowe pracowników	258 696,00	-1 440,00	257 256,00
	4170	Wynagrodzenia bezosobowe	18 240,00	1 240,00	19 480,00
	4440	Odpisy na zakładowy fundusz świadczeń socjalnych	10 206,00	200,00	10 406,00
90004		Gospodarka komunalna i ochrona środowiska	9 221 565,62	-3 693,26	9 217 872,36
	4210	Utrzymanie zieleni w miastach i gminach	300 134,85	34,43	300 169,28
90015		Zakup materiałów i wyposażenia	124 711,84	34,43	124 746,27
	4210	Oświetlenie ulic, placów i dróg	1 193 316,06	-8 137,86	1 185 178,20
	4210	Zakup materiałów i wyposażenia	49 856,27	-0,01	49 856,26
90026	6050	Wydatki inwestycyjne jednostek budżetowych	319 798,45	-8 137,85	311 660,60
	4210	Pozostałe działania związane z gospodarką odpadami	56 960,00	-19,20	56 940,80
90095		Zakup materiałów i wyposażenia	3 200,00	-19,20	3 180,80
	4210	Pozostała działalność	619 595,94	4 429,37	624 025,31
	4210	Zakup materiałów i wyposażenia	126 667,99	11 866,47	138 534,46
	4300	Zakup usług pozostałych	149 817,00	-856,16	148 960,84
	6050	Wydatki inwestycyjne jednostek budżetowych	117 060,95	-6 580,94	110 480,01
92195		Kultura i ochrona dziedzictwa narodowego	2 591 781,79	1 907,26	2 593 689,05
	4210	Pozostała działalność	350 431,79	1 907,26	352 339,05
	4210	Zakup materiałów i wyposażenia	82 492,00	9 745,14	92 237,14
	4300	Zakup usług pozostałych	88 939,79	-7 837,88	81 101,91
92601		Kultura fizyczna	1 436 465,43	2 000,00	1 438 465,43
		Obiekty sportowe	1 022 339,90	0,00	1 022 339,90
	4210	Zakup materiałów i wyposażenia	35 000,00	1 500,00	36 500,00

	4300	Zakup usług pozostałych	51 037,00	-1 500,00	49 537,00
92695		Pozostała działalność	144 427,53	2 000,00	146 427,53
6050		Wydatki inwestycyjne jednostek budżetowych	33 000,00	2 000,00	35 000,00
		<b>Razem:</b>	<b>129 552 063,48</b>	<b>-778 108,00</b>	<b>128 773 955,48</b>

PRZEWODNICZĄCA  
 Rady Miejskiej w Barczewie  
*Aleksandra Ciechanowicz-Osiedka*  
 Aleksandra Ciechanowicz-Osiedka



Załącznik Nr 3  
do uchwały nr XLIX(490)2022  
z dnia 27 października 2022 roku

**Źródła finansowania deficytu  
Przychody i rozchody budżetu w 2022 r.**

w złotych

Lp.	Treść	Klasyfikacja §	Plan na 2022
1	Planowane dochody		117 335 778,00
2	Planowane wydatki		128 773 955,48
	Nadwyżka (1-2)		x
	Deficyt (1-2)		-11 438 177,48
<b>I</b>	<b>Finansowanie (Przychody-Rozchody)</b>		<b>11 438 177,48</b>
	<b>Przychody ogółem:</b>		<b>13 018 177,48</b>
1.	Kredyty	§ 952	4 000 000,00
2.	Pożyczki	§ 952	
3.	Pożyczki na finansowanie zadań realizowanych z udziałem środków pochodzących z budżetu UE	§ 903	
4.	Spląty pożyczek udzielonych	§ 951	
5.	Prywatyzacja majątku jst	§ 944	
6.	Nadwyżka budżetu z lat ubiegłych	§ 957	
7.	Papiery wartościowe (obligacje)	§ 931	
8.	Przychody z niewykorzystanych środków pieniężnych na rachunku bieżącym budżetu, wynikające z rozliczenia dochodów i wydatków nimi finansowanych związanych ze szczególnymi zasadami wykonywania budżetu	§ 905	3 722 479,05
9.	Przychody z wynikających z rozliczenia środków określonych w art. 5 ust.1 pkt. 2 ustawy i dotacji na realizację programu, projektu lub zadania finansowanego z udziałem tych środków	§ 906	
10.	Inne źródła (wolne środki)	§ 950	5 295 698,43
	<b>Rozchody ogółem:</b>		<b>1 580 000,00</b>
1.	Spląty kredytów	§ 992	1 530 000,00
2.	Spląty pożyczek	§ 992	0,00
3.	Pożyczki udzielone na finansowanie zadań realizowanych z udziałem środków pochodzących z budżetu Unii Europejskiej	§ 962	50 000,00
4.	Spląty pożyczek otrzymanych na finansowanie zadań realizowanych z udziałem środków pochodzących z budżetu UE	§ 963	0,00
5.	Udzielone pożyczki	§ 991	
6.	Przelewy na rachunki lokat	§ 994	
7.	Wykup papierów wartościowych (obligacji)	§ 982	
8.	Rozchody z tytułu innych rozliczeń	§ 995	

PRZEWODNICZĄCA  
Rady Miejskiej w Barczewie

*Aleksandra Ciechanowicz-Osiecka*





**Dochody i wydatki związane z realizacją zadań z zakresu administracji rządowej i innych zadań zleconych odrębnymi ustawami w 2022 roku**

Dział	Rozdział	§	TREŚĆ	Dotacje ogółem (4)	Wydatki ogółem (6+10)	z tego:				Dochody do realizacji	Jednostka realizująca
						Wydatki bieżące (6)	w tym:				
							Wynagrodzenia i pochodne od wynagrodzeń (7)	swiadczenia społeczne (9)	Wydatki majątkowe (10)		
1	2	3	4	5	6	7	9	10	11	12	
010			<b>ROLNICTWO I LOWIECTWO</b>	<b>572 372,85</b>	<b>572 372,85</b>	<b>572 372,85</b>	<b>0,00</b>	<b>0,00</b>	<b>0,00</b>	<b>0,00</b>	<b>Urząd Miejski w</b>
	01095		Pozostała działalność	572 372,85	572 372,85	3 513,00	0,00	0,00	0,00	0,00	
		2010	Dotacje celowe otrzymane z budżetu państwa na								
		4010	Wynagrodzenia osobowe pracowników	3 000,00	3 000,00	3 000,00					
		4110	Składki na ubezpieczenia społeczne	513,00	513,00	513,00					
		4210	Zakup materiałów i wyposażenia	4 667,05	4 667,05	4 667,05					
		4270	Zakup usług remontowych	301,35	301,35	301,35					
		4300	Zakup usług pozostałych	2 741,60	2 741,60	2 741,60					
		4430	Różne opłaty i składki	561 149,85	561 149,85	561 149,85					

750			ADMINISTRACJA PUBLICZNA	165 162,00	165 162,00	165 162,00	165 162,00	165 162,00	165 162,00	0,00	0,00	500,00	Urząd Miejski w Barczewie
	75011		Urzędy wojewódzkie	165 162,00	165 162,00	165 162,00	165 162,00	165 162,00	165 162,00	0,00	0,00	500,00	
		2010	Dotacje celowe otrzymane z budżetu państwa na realizację zadań bieżących z zakresu administracji rządowej oraz innych zadań zleconych gminie ustawami	165 162,00									
		4010	Wynagrodzenia osobowe pracowników		134 039,62	134 039,62	134 039,62	134 039,62	134 039,62				
		4040	Dodatkowe wynagrodzenie roczne		4 893,00	4 893,00	4 893,00	4 893,00	4 893,00				
		4110	Składki na ubezpieczenia społeczne		23 018,63	23 018,63	23 018,63	23 018,63	23 018,63				
		4120	Składki na Fundusz Pracy		3 210,75	3 210,75	3 210,75	3 210,75	3 210,75				
		4210	Zakup materiałów i wypożyczenia		0,00	0,00	0,00	0,00	0,00				
		0690	Wpływy z różnych opłat									500,00	
751			URZĘDY NACZELNYCH ORGANÓW WŁADZY PAŃSTWOWEJ, KONTROLI I OCHRONY PRAWA ORAZ SĄDOWNICTWA	3 538,00	3 538,00	3 538,00	3 538,00	2 391,00	0,00	0,00		Urząd Miejski w Barczewie	
	75101		Urzędy naczelnych organów władzy państwowej, kontroli i ochrony prawa	3 538,00	3 538,00	3 538,00	3 538,00	2 391,00	0,00	0,00			



852			POMOC SPOLECZNA	1 103 651,69	1 103 651,69	1 103 651,69	10 299,00	1 081 631,69	0,00	0,00	
85215			Dotatki mieszkaniowe	814,69	814,69	814,69	0,00	814,69	0,00	0,00	
			Dotacje celowe otrzymane z budżetu państwa na realizację zadań bieżących z zakresu administracji rządowej oraz innych zadań zleconych gminie ustawami	814,69		814,69		814,69			
	2010			814,69							
	3110		Świadczenia społeczne		814,69	814,69		814,69			
	4300		Zakup usług pozostałych		0,00	0,00					
85219			Ośrodki pomocy społecznej	6 193,00	6 193,00	6 193,00	0,00	6 106,00	0,00	0,00	
			Dotacje celowe otrzymane z budżetu państwa na realizację zadań bieżących z zakresu administracji rządowej oraz innych zadań zleconych gminie ustawami								
	2010			6 193,00							
	3110		Świadczenia społeczne		6 106,00	6 106,00		6 106,00			
	4210		Zakup materiałów i wyposażenia		87,00	87,00					
85295			Pozostała działalność	1 096 644,00	1 096 644,00	1 096 644,00	10 299,00	1 074 711,00	0,00	0,00	

Urząd  
Miejski w  
Barczewie /  
MOPS w  
Barczewie

PRZEWODNICZĄCA  
Rady Miejskiej w Barczewie  
*Aleksandra Ciechanowicz-Osicka*

		<u>Miejski</u>			<u>Ośrodek</u>			<u>Pomocy</u>			<u>Spolecznej w</u>			<u>Barczewie</u>		
		1 096 644,00			1 074 711,00			8 441,00			1 631,00			1 074 711,00		
Dotacje celowe otrzymane z budżetu państwa na realizację zadań bieżących z zakresu administracji rządowej oraz innych zadań zleconych gminie ustawami	2010		1 074 711,00	1 074 711,00	8 441,00	8 441,00	1 631,00	1 631,00								
Świadczenia społeczne	3110		1 074 711,00	1 074 711,00	8 441,00	8 441,00	1 631,00	1 631,00					1 074 711,00			
Wynagrodzenia osobowe pracowników	4010		8 441,00	8 441,00	8 441,00											
Składki na ubezpieczenia społeczne	4110		1 631,00	1 631,00	1 631,00											
Składki na Fundusz Pracy	4120		227,00	227,00	227,00											
Zakup materiałów i wyposażenia	4210		6 334,00	6 334,00												
Zakup energii	4260		2 800,00	2 800,00												
Zakup usług pozostałych	4300		2 000,00	2 000,00												
Szkolenia pracowników niebędących członkami korpusu służby cywilnej	4700		500,00	500,00	500,00											
<b>RODZINA</b>			15 607 180,00	15 607 180,00	15 607 180,00					221 644,00		15 283 052,00		316 331,00		
Świadczenia wychowawcze	85501		8 473 706,00	8 473 706,00	8 473 706,00					27 963,00		8 445 743,00			0,00	
	<b>855</b>															

PRZEWODNICZĄCA  
Rady Miejskiej w Barczewie  
Aleksandra Ciechanowicz-Osiecka

		2060	Dotacje celowe otrzymane z budżetu państwa na zadania bieżące z zakresu administracji rządowej zlecone gminą związane z realizacją świadczenia wychowawczego stanowiącego pomoc państwa w wychowaniu dzieci	8 473 706,00																	
		3110	Świadczenia społeczne	8 445 743,00	8 445 743,00																
		4010	Wynagrodzenia osobowe pracowników	15 967,00	15 967,00																
		4040	Dodatkowe wynagrodzenie roczne	7 353,00	7 353,00																
		4110	Składki na ubezpieczenia społeczne	4 072,00	4 072,00																
		4120	Składki na Fundusz Pracy	571,00	571,00																
		4170	Wynagrodzenia bezosobowe	0,00	0,00																
		4210	Zakup materiałów i wyposażenia	0,00	0,00																
		4300	Zakup usług pozostałych	0,00	0,00																
		4700	Szkolenia pracowników niebędących członkami korpusu służby cywilnej	0,00	0,00																
		4710	Wpłaty na PPK finansowane przez podmiot zatrudniający	0,00	0,00																

85502		Świadczenia rodzinne, świadczenie z funduszu alimentacyjnego, oraz składki na ubwozroczeczenia emerytalne i rentowe z ubezpieczenia społecznego	7 033 025,00	7 033 025,00	7 033 025,00	193 681,00	6 837 309,00	0,00	316 331,00
	2010	Dotacje celowe otrzymane z budżetu państwa na realizację zadań bieżących z zakresu administracji rządowej oraz innych zadań zleconych gminie ustawami	7 033 025,00						
	3110	Świadczenia społeczne		6 836 809,00	6 836 809,00		6 836 809,00		
	4010	Wynagrodzenia osobowe pracowników		150 572,00	150 572,00	150 572,00			
	4040	Dodatkowe wynagrodzenie roczne		10 949,00	10 949,00	10 949,00			
	4110	Składki na ubezpieczenia społeczne		28 202,00	28 202,00	28 202,00			
	4120	Składki na Fundusz Pracy		3 958,00	3 958,00	3 958,00			
	4210	Zakup materiałów i wyposażenia		1 035,00	1 035,00				
	4300	Zakup usług pozostałych		500,00	500,00				
	4700	Szkolenia pracowników niebędących członkami korpusu służby cywilnej		500,00	500,00				
	4710	Wpłaty na PPK finansowane przez podmiot zatrudniający		500,00	500,00		500,00		
	0640	Wpływy z tyt.kosztów egzekucyjnych, opłaty komorniczej i kosztów upomnień							500,00

		0920	Wpływy z pozostałych odsetek															200 000,00	
		0940	Wpływy z rozliczeń/zwrotów z lat ubiegłych															10 000,00	
		0980	Wpływy z tytułu zwrotu wypłaconych świadczeń z Funduszu Alimentacyjnego															105 831,00	
	85503		Karta Dużej Rodziny	978,00	978,00	978,00	0,00	0,00	0,00	0,00	0,00	0,00	0,00	0,00	0,00	0,00	0,00	0,00	0,00
		2010	Dotacje celowe otrzymane z budżetu państwa na realizację zadań bieżących z zakresu administracji rządowej oraz innych zadań zleconych gminie ustawami	978,00															
		4210	Zakup materiałów i wyposażenia		489,00	489,00													
		4260	Zakup energii		489,00	489,00													
	85513		Składki na ubezpieczenia zdrowotne opłacane za osoby pobierające niektóre świadczenia rodzinne, zgodnie z przepisami ustawy o świadczeniach rodzinnych oraz za osoby pobierające zasiłki dla opiekunów, zgodnie z przepisami ustawy z dnia 4 kwietnia 2014 roku o ustaleniu i wypłacie zasiłków dla opiekunów	99 471,00	99 471,00	99 471,00	0,00	0,00	0,00	0,00	0,00	0,00	0,00	0,00	0,00	0,00	0,00	0,00	0,00





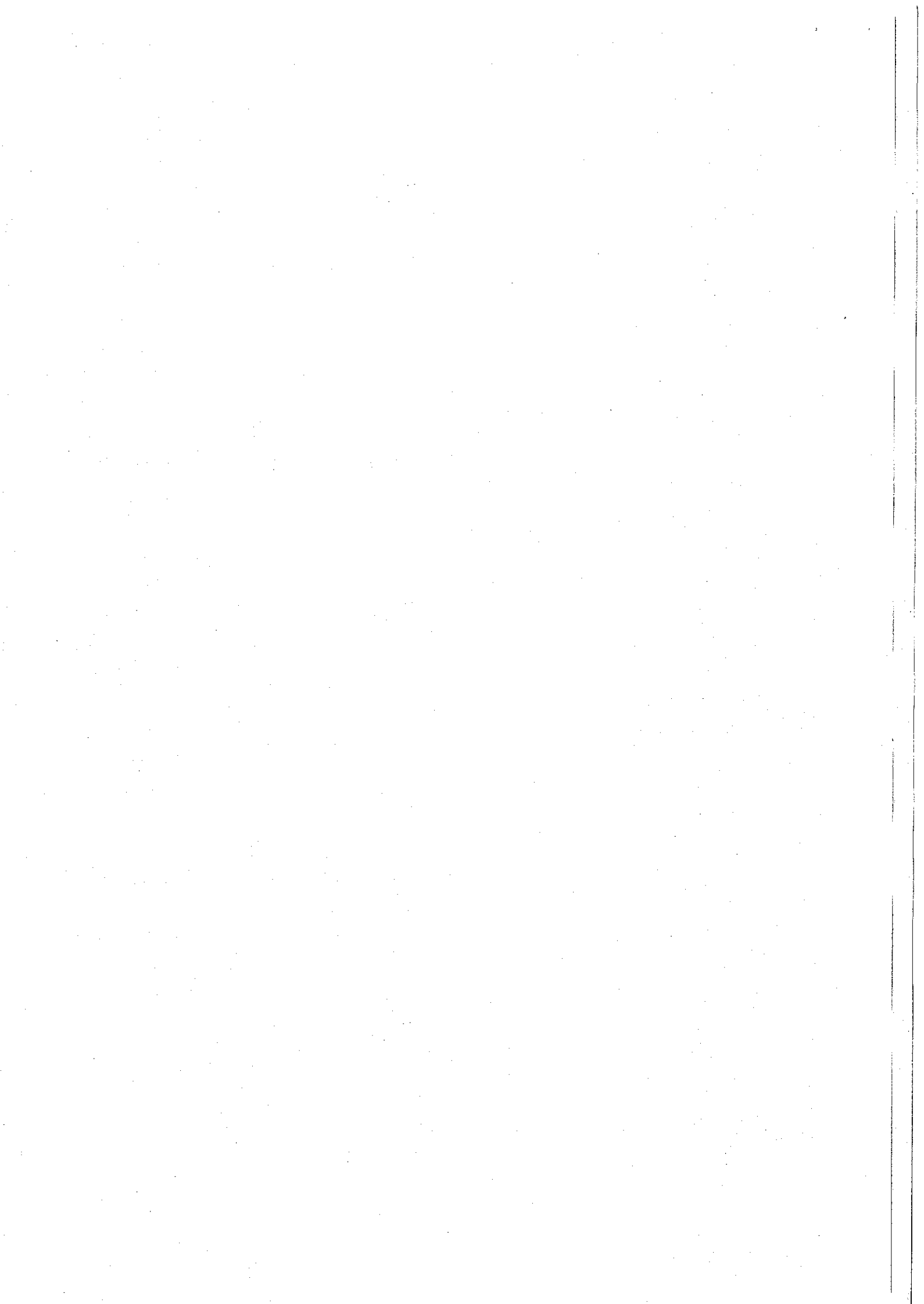

Załącznik nr 5  
do uchwały Nr XLIX(490)2022  
z dnia 27 października 2022 r.

**Dochody i wydatki związane z realizacją zadań realizowanych na podstawie porozumień (umów) między jednostkami samorządu terytorialnego w 2022 r.**

Dział	Rozdział	§	Treść	Dotacje ogółem 4	Wydatki ogółem (6+10) 5,00	Wydatki bieżące	z tego:			Wzrost 10
							w tym:			
							Wynagrodzenia i pochoźne od Wynagrodzeń	dotacje	Wydatki majątkowe	
6,00	7,00	9,00	10							
<u>600</u>			<b>TRANSPORT I ŁĄCZNOŚĆ</b>	<b>0,00</b>	<b>3 500 810,00</b>	<b>1 828 392,00</b>	<b>0,00</b>	<b>0,00</b>	<b>0,00</b>	<b>1 672 418,00</b>
	60004		Lokany transport zbiorowy	0	1 828 392,00	1 828 392,00	0,00	0,00	0,00	0,00
		4330	Zakup usług przez jednostkę samorządu terytorialnego od innych jednostek samorządu terytorialnego	0	1 828 392,00	1 828 392,00				
	60013		Drogi publiczne wojewódzkie	0,00	200 000,00	0,00	0,00	0,00	0,00	200 000,00

	60014	6300	Dotacja celowa na pomoc finansową udzielaną między jst na dofinansowanie własnych zadań inwestycyjnych i zakupów inwestycyjnych	0	1 472 418,00	0	0	0	1 472 418,00
		6300	Dotacja celowa na pomoc finansową udzielaną między jst na dofinansowanie własnych zadań inwestycyjnych i zakupów inwestycyjnych	0,00	3 300,00	3 300,00	0,00	3 300,00	0,00
		75075	Promocja jednostek samorządu terytorialnego	0,00	3 300,00	3 300,00	0,00	3 300,00	0,00
		2710	Dotacja celowa na pomoc finansową udzielaną między jst na dofinansowanie własnych zadań bieżących		3 300,00	3 300,00		3 300,00	
<u>754</u>			<b>BEZPIECZEŃSTWO PUBLICZNE I OCHRONA PRZECIWPÓŻAROWA</b>	<u>0,00</u>	<u>650,00</u>	<u>0,00</u>	<u>0,00</u>	<u>0,00</u>	<u>650,00</u>
	75495		Pozostała działalność	0,00	650,00	0,00	0,00	0,00	650,00

						650,00								650,00
		6610	Dotacje celowe przekazane gminie na inwestycje i zakupy inwestycyjne realizowane na podstawie porozumień (umów) między jednostkami samorządu terytorialnego			650,00								
<u>801</u>			<b>OŚWIATA I WYCHOWANIE</b>		<b>0,00</b>	<b>618 084,00</b>				<b>618 084,00</b>				<b>0,00</b>
	<b>80120</b>		Licca ogólnokształcące		<b>0,00</b>	<b>617 499,00</b>				<b>617 499,00</b>				<b>0,00</b>
		3020	Wydatki osobowe niezaliczone do wynagrodzeń			806,00			806,00					
		4010	Wynagrodzenia osobowe			106 877,00			106 877,00					
		4040	Dodatkowe wynagrodzenie roczne			6 211,00			6 211,00					
		4110	Składki na ubezpieczenia społeczne			76 008,00			76 008,00					
		4120	Składki na FP oraz Solidarnościowy Fundusz Wsparcia Osób Niepełnosprawnych			10 244,00			10 244,00					
		4210	Zakup materiałów i wyposażenia			5 500,00			5 500,00					
		4240	Zakup pomocy naukowych, dydaktycznych i książek			400,00			400,00					
		4260	Zakup energii			51 500,00			51 500,00					
		4270	Zakup usług remontowych			1 500,00			1 500,00					
		4280	Zakup usług zdrowotnych			250,00			250,00					

	4300	Zakup usług pozostałych		12 819,00	12 819,00			
	4360	Opłaty z tytułu zakupu usług telekomunikacyjnych		600,00	600,00			
	4410	Podróże służbowe krajowe		0,00	0,00			
	4440	Odpisy na ZFŚS		20 137,00	20 137,00			
	4710	Wpłaty na PPK finansowane przez podmiot zatrudniającego		1 372,00	1 372,00	1 372,00		
	4790	Wynagrodzenie osobowe nauczycieli		283 233,00	283 233,00	283 233,00		
	4800	Dodatkowe wynagrodzenie roczne nauczycieli		40 042,00	40 042,00	40 042,00		
	80152	Realizacja zadań wymagających stosowania specjalnej organizacji nauki i metod pracy dla dzieci i młodzieży w gimnazjach, klasach dotychczasowego gimnazjum prowadzonych w innych typach szkół, liceach ogólnokształcących, technikach, branżowych szkołach I i II stopnia i klasach dotychczasowej zasadniczej szkoły zawodowej prowadzonych w branżowych szkołach I stopnia oraz szkołach artystycznych	0,00	585,00	585,00	585,00	0,00	0,00
	4110	Składki na ubezpieczenia społeczne		184,00	184,00	184,00	184,00	

						26,00	26,00	26,00			
	4120	Składki na Fundusz Pracy oraz Solidarnościowy Fundusz Wsparcia Osób Niepełnosprawnych				26,00	26,00	26,00			
	4710	Wpłaty na PPK finansowane przez podmiot zatrudniający				27,00	27,00	27,00			
	4800	Dodatkowe wynagrodzenie roczne nauczycieli				348,00	348,00	348,00			
<u>900</u>		<b>GOSPODARKA I OCHRONA ŚRODOWISKA</b>		<u>0,00</u>		<u>77 062,00</u>	<u>77 062,00</u>	<u>0,00</u>	<u>0,00</u>		<u>0,00</u>
	90013	Schroniska dla zwierząt		0,00		77 062,00	77 062,00	0,00	0,00		0,00
	4330	Zakup usług przez jednostkę samorządu terytorialnego od innych jednostek samorządu terytorialnego				77 062,00	77 062,00				
<u>921</u>		<b>KULTURA I OCHRONA DZIEDZICTWA NORODOWEGO</b>		<u>4 216,00</u>		<u>4 216,00</u>	<u>4 216,00</u>	<u>0,00</u>	<u>0,00</u>		<u>0,00</u>
	92116	Biblioteki		4 216,00		4 216,00	4 216,00	0,00	0,00		0,00
	2320	Dotacje celowe otrzymane z powiatu na zadania bieżące realizowane na podstawie porozumień (umów) między jednostkami samorządu terytorialnego		4 216,00							
	2480	Dotacja podmiotowa z budżetu dla samodzielnej instytucji kultury				4 216,00	4 216,00			4 216,00	
		<b>Ogółem</b>		<b>4 216,00</b>	<b>4 204 122,00</b>	<b>2 531 054,00</b>	<b>524 572,00</b>	<b>7 516,00</b>	<b>1 673 068,00</b>		





Załącznik nr 6  
do uchwały XLIX(490)2022  
z dnia 27 października 2022 rok

**Zestawienie planowanych kwot dotacji udzielanych z budżetu jst, realizowanych przez podmioty należące i nienależące do sektora finansów publicznych w 2022 r.**

Lp.	Dział	Rozdział	§	Nazwa zadania/podmiotu	w złotych		
					przedmiotowej	podmiotowej	celowej
1	2	3	4	5	6	7	8
<b>Dotacje dla podmiotów należących do sektora finansów publicznych</b>							
I	600	60014	6300	Dotacja celowa na pomoc finansową dla Powiatu Olsztyńskiego na dofinansowanie zadania "Opracowanie dokumentacji przebudowy drogi powiatowej Nr 1483N od miejscowości Wipsowo do DK 16"	0,00	0,00	65 250,00
II	600	60014	6300	Dotacja celowa na pomoc finansową dla Powiatu Olsztyńskiego na dofinansowanie zadania "Przebudowa drogi powiatowej Nr 1430N od skrzyżowania z DK 51 w miejscowości Spręcowo do miejscowości Tuławki . dalej drogą powiatową 1449N przez Gady do drogi powiatowej 1430N , dalej drogą powiatową 1430N przez miejscowość Barczewko do DK 16".	0,00	0,00	1 384 774,00

PRZEWODNICZĄCA  
Rady Miejskiej w Barczewie  
*Aleksandra Ciecmanowicz-Osiecka*  
Aleksandra Ciecmanowicz-Osiecka

III	600	60014	6300	Dotacja celowa na pomoc finansową dla Powiatu Olsztyńskiego na dofinansowanie zadania "Przebudowa drogi powiatowej nr 1467N na odcinku od kanatu Kiermas do km około 3+700"	0,00	0,00	22 394,00	
IV	600	60013	6300	Dotacja celowa na pomoc finansową dla Województwa Warmińsko-Mazurskiego na realizację zadania pn. "Rozbudowa drogi wojewódzkiej nr 595 w zakresie chodnika i zatok autobusowych w miejscowości Ryszajny"	0,00	0,00	200 000,00	
V	750	75075	2710	Dotacja celowa - pomoc finansową dla Samorządu Województwa Warmińsko-Mazurskiego - utrzymanie Biura w Brukseli	0,00	0,00	3 300,00	
VI	754	75495	6610	Dotacja celowa - powierzenie Gminie Olsztyn zadania publicznego w zakresie bezpieczeństwa publicznego w ramach realizacji projektu "Bezpieczny MOF"	0,00	0,00	650,00	
VII	921	92109 92116	2480	Centrum Kulturalno-Biblioteczne w Barczewie	0,00	1 856 350,00	0,00	
<b>Dotacje dla podmiotów niezaliczanych do sektora finansów publicznych</b>								
I.1	801	80101	2540		0,00	1 333 840,00	0,00	
I.2	801	80104	2540		0,00	1 103 400,00	0,00	
I.3	801	80149	2540		0,00	0,00	0,00	
I.4	801	80150	2540		0,00	61 100,00	0,00	
I.5	801	80153	2830		0,00	0,00	29 869,85	
I.6	801	80195	2340		0,00	136 893,50		
I				Niepubliczny Zespół Szkół i Placówek w Ramsowie	0,00	2 635 233,50	29 869,85	
II.1	801	80101	2540		0,00	865 440,00	0,00	

PRZEWODNICZĄCA  
Rady Miejskiej w Barczewie

Aleksandra Ciechanowska-Ostęcha

II.2	801	80104	2540			0,00	419 000,00	0,00
II.3	801	80149	2540			0,00	61 400,00	0,00
II.4	801	80150	2540			0,00	4 000,00	0,00
II.5	801	80153	2830			0,00	0,00	5 432,13
II.6	801	80195	2340			0,00	36 301,53	
II.7	854	85404	2540			0,00	0,00	0,00
<b>II</b>					<b>Niepubliczny Zespół Szkół i Placówek w Kronowie</b>	<b>0,00</b>	<b>1 386 141,53</b>	<b>5 432,13</b>
III.1	801	80101	2540			0,00	1 199 944,00	0,00
III.2	801	80104	2540			0,00	584 000,00	0,00
III.4	801	80149	2540			0,00	41 120,00	0,00
III.5	801	80150	2540			0,00	310 800,00	0,00
III.6	801	80153	2830			0,00	0,00	11 132,55
III.7	801	80195	2340			0,00	5 592,11	
III.8	854	85404	2540			0,00	10 800,00	0,00
<b>III</b>					<b>Niepubliczny Zespół Szkół i Placówek w Wiprowie</b>	<b>0,00</b>	<b>2 152 256,11</b>	<b>11 132,55</b>
IV.1	801	80101	2540			0,00	1 251 228,00	0,00
IV.2	801	80104	2540			0,00	320 840,00	0,00
IV.4	801	80149	2540			0,00	0,00	0,00
IV.5	801	80150	2540			0,00	229 100,00	0,00
IV.6	801	80153	2830			0,00	0,00	11 060,47
<b>IV</b>					<b>Niepubliczny Zespół Szkół i Placówek w Lamkowie</b>	<b>0,00</b>	<b>1 801 168,00</b>	<b>11 060,47</b>
<b>V</b>	<b>855</b>	<b>85506</b>	<b>2830</b>		<b>Dotacja celowa na tworzenie i funkcjonowanie Klubów Dziecięcych</b>	<b>0,00</b>	<b>0,00</b>	<b>50 400,00</b>
<b>VI</b>	<b>921</b>	<b>92120</b>	<b>2720</b>		<b>Dotacja celowa na dofinansowanie remontów obiektów zabytkowych</b>	<b>0,00</b>	<b>0,00</b>	<b>10 000,00</b>
<b>VII</b>	<b>750</b>	<b>75075</b>	<b>2360</b>		<b>Organizowanie integracyjnych imprez rekreacyjnych o zasięgu lokalnym lub ponadlokalnym promujących gminę Barczewo</b>	<b>0,00</b>	<b>0,00</b>	<b>40 000,00</b>
<b>VIII</b>	<b>754</b>	<b>75495</b>	<b>2360</b>		<b>Organizacja Mistrzostw w ratownictwie w ramach kwalifikowanej pierwszej pomocy</b>	<b>0,00</b>	<b>0,00</b>	<b>25 000,00</b>

IX	801	80113	2360	Wsparcie realizacji działań w zakresie dowozu dzieci z niepełnosprawnościami do placówek edukacyjnych w celu realizacji obowiązku szkolnego i obowiązku nauki w 2022 roku Stypendia dla uzdolnionej młodzieży z Gminy Barczewo	0,00	0,00	5 802,00
X	854	85416	2360	Dotacje na realizację zadań w zakresie systemu ogrzewania - wymiana kotłów Barczewo	0,00	0,00	5 000,00
XI	900	90005	6230	Dotacje na realizację przedsięwzięć związanych z usunięciem wyrobów azbestowych z terenu gminy Barczewo	0,00	0,00	100 000,00
XII	900	90026	2830	Wsparcie realizacji działań w zakresie ekologii, ochrony środowiska	0,00	0,00	30 000,00
XIII	900	90095	2360	Organizacja Festiwalu Muzyki Chóralnej	0,00	0,00	2 000,00
XIV	921	92105	2360	Wsparcie realizacji działań w zakresie Kultury, tradycji i zwyczajów ludowych lub wystaw lub potrzymania, upowszechniania tradycji narodowej, pielęgnowania polskości oraz rozwoju świadomości narodowej, obywatelskiej i kulturowej poprzez różne formy aktywności	0,00	0,00	20 000,00
XV	921	92105	2360	Organizowanie zajęć rekreacji ruchowej dla dzieci w wieku przedszkolnym i wczesnoszkolnym z terenu gminy Barczewo	0,00	0,00	7 340,00
XVI	926	92605	2360	Organizowanie zajęć sportowych i rekreacyjnych mających na celu popularyzację sportu i rekreacji ruchowej na terenie gminy Barczewo.	0,00	0,00	10 720,00
XVIII	926	92605	2360	Prowadzenie szkoleń sportowych poprzez zajęcia treningowe i udział w rozgrywkach, zawodach promujących sport i Gminę Barczewo	0,00	0,00	194 138,00
XVIII	926	92605	2360		0,00	0,00	

PRZEWODNICZĄCA  
Radny Miejski w Barczewie

Aleksandra Czekanowska-Osiedka

Ogółem	0,00	9 831 149,14	2 299 263,00
--------	------	--------------	--------------

PRZEWODNICZALNIA  
Rady Miejskiej w Barczewie  
*Aleksandra Cichonowicz-Ciećka*  
Aleksandra Cichonowicz-Ciećka



Załącznik nr 7

do uchwały nr XLIX(490)2022  
z dnia 27 października 2022 roku

### Zadania inwestycyjne (roczne i wieloletnie) przewidziane do realizacji w 2022 roku

Lp.	Dział	Rozdz.	Nazwa zadania inwestycyjnego i okres realizacji (w latach)	Łączne koszty finansowe i lata realizacji zadania	Planowane wydatki inwestycyjne w 2022 roku						Jednostka organizacyjna realizująca program lub koordynująca wykonanie programu
					rok budżetowy 2022 (8+9+10+11+12)	z tego źródła finansowania				11	
						7	8	9	10		
1	2	3	4	5	6	7	8	9	10	11	12
<b>Zadania jednoroczne</b>											
1	600	60016	Budowa ul. Orzeszkowej w Barczewie - budżet obywatelski 100.000 zł, budżet gminy - 135.000 zł	235.000,00 zł (2022 rok)	235 000,00	235 000,00					Urząd Miejski
2	600	60016	Opracowanie projektu budowy drogi - Barczewski Dwór	40.000,00 zł (2022 rok)	40 000,00	40 000,00					Urząd Miejski
3	600	60016	Przebudowa ul. Wiśniowej w Barczewie	250.000,00 zł (2022 rok)	250 000,00	250 000,00					Urząd Miejski

4	600	60016	Opracowanie projektu budowy drogi ul. Grabowa i Serdeczna w Wdówce	100.000,00 zł (2022 rok)	100 000,00	100 000,00								Urząd Miejski
5	600	60016	Opracowanie projektu i przebudowa drogi w Bartońkach Wielkich (fundusz sołecki 12.000 zł, budżet 100.000 zł)	112.000,00 zł (2022 rok)	112 000,00	112 000,00								Urząd Miejski
6	600	60016	Opracowanie dokumentacji projektowej budowy ul. Warmińskiej i Mazowieckiej Nikielkowo - fundusz sołecki Nikielkowo 25.000 zł, budżet gminy 25.000 zł	50.000,00 zł (2022 rok)	50 000,00	50 000,00								Urząd Miejski
7	600	60016	Budowa odwodnienia drogi w miejscowości Ruszajny	30.000,00 zł (2022 rok)	30 000,00	30 000,00								Zakład Budynków Komunalnych
8	600	60020	Zakup i montaż 4 szt. wiat przystanekowych z kompletem oznakowania przystanekowych gminnych	65.000,00 zł (2022 rok)	65 000,00	65 000,00								Urząd Miejski
9	600	60095	Utworzenie placu przy ul. Wojska Polskiego 16 w Barczewie	50.000,00 zł (2022 rok)	50 000,00	50 000,00								Urząd Miejski
10	700	70001	Zakup sprzętu i maszyn do remontów dróg gminnych na potrzeby Zakładu Budynków Komunalnych	600.000,00 zł (2022 rok)	600 000,00	600 000,00								Zakład Budynków Komunalnych
11	700	70001	Zakup koparko-ładowni na potrzeby remontów dróg	400.000,00 zł (2022 rok)	400 000,00	400 000,00								Zakład Budynków Komunalnych



12	700	70005	Nabycie nieruchomości do zasobu gminnego	25.000,00 zł (2022 rok)	25 000,00	25 000,00					Urząd Miejski
13	750	75023	Zakup samochodu na potrzeby Urzędu Miejskiego w Barczewie	89.256,00 zł (2022 rok)	89 256,00	89 256,00					Urząd Miejski
14	750	75095	Realizacja projektu Cyfrowa Gmina	272.950,00 zł (2022 rok)	272 950,00	272 950,00				272 950,00	Urząd Miejski
15	754	75412	Zakup średniego samochodu bojowego na potrzeby OSP Barczewo	619.620,00 zł (2022 rok)	619 620,00	619 620,00					Urząd Miejski
16	754	75412	Modernizacja remizy OSP w Bartołtach Wielkich	70.000,00 zł (2022 rok)	70 000,00	70 000,00					Urząd Miejski
17	801	80101	Zagospodarowanie placu manewrowego przy SP 1 w Barczewie poprzez budowę miejsc siedzących - budżet obywatelski	48.000,00 zł (2022 rok)	48 000,00	48 000,00					Urząd Miejski
18	801	80101	Zakup zestawu urządzeń do siłowni w Zespole Szkół w Barczewie	20.000,00 zł (2022 rok)	20 000,00	20 000,00					Zespół Szkół w Barczewie
19	900	90004	Zakup kosiarki (traktorka) - fundusz sołecki Lamkowo	10.899,01 zł (2022 rok)	10 899,01	10 899,01					Urząd Miejski
20	900	90015	Opracowanie projektu budowy oświetlenia - Lamkowo	15.000,00 zł (2022 rok)	15 000,00	15 000,00					Urząd Miejski
21	900	90015	Opracowanie projektu wraz z budową oświetlenia Krupoliny - fundusz sołecki Krupoliny 9.961,77 zł, budżet 10.000 zł	19.961,77 zł (2022 rok)	19 961,77	19 961,77					Urząd Miejski

PRZEWODNICZĄCA  
Rady Miejskiej w Barczewie

*Aleksandra Kucharska*  
Aleksandra Kucharska-Osiecka

22	900	90015	Opracowanie projektu budowy oświetlenia - fundusz sołecki Niedźwiedź	9.000,00 zł (2022 rok)	9 000,00	9 000,00												Urząd Miejski
23	900	90015	Opracowanie projektu budowy oświetlenia - fundusz sołecki Turniany 6.500 zł, darowizna 8.380,54 zł	14.880,54 zł (2022 rok)	14 880,54	14 880,54												Urząd Miejski
24	900	90095	Rozbudowa placu zabaw i rekreacji przy ul. Miłej w Barczewie - budżet obywatelski	100.000,00 zł (2022 rok)	100 000,00	100 000,00												Urząd Miejski
25	900	90095	Budowa i przebudowa infrastruktury turystycznej, rekreacyjnej i kulturalnej	80.000,00 zł (2022 rok)	80 000,00	29 096,00												50 904,00 Urząd Miejski
26	900	90095	Doposażenie placu zabaw - fundusz sołecki Skajłoby	10.480,01 zł zł (2022 rok)	10 480,01	10 480,01												Urząd Miejski
27	926	92601	Budowa toru treningowego typu Pumptrack - budżet obywatelski	100.000,00 zł zł (2022 rok)	100 000,00	100 000,00												Urząd Miejski
28	926	92601	Zakup kostiarki - boisko w Ramsowie	20.000,00 zł (2022 rok)	20 000,00	20 000,00												Urząd Miejski
29	926	92695	Zakup i montaż kontenera sanitarnego na stadionie wiejskim - fundusz sołecki Wipsowo 15.000 zł , budżet 20.000 zł	33.000,00 zł (2022 rok)	35 000,00	35 000,00												Urząd Miejski
<b>Zadania roczne razem</b>				<b>3 492 047,33</b>	<b>3 168 193,33</b>	<b>0,00</b>	<b>0,00</b>	<b>0,00</b>	<b>0,00</b>	<b>323 854,00</b>								
<b>Zadania wieloletnie</b>																		
1	010	01044	Budowa kanalizacji sanitarnej w Nikielkowie	525.306,15 zł (2008-2022)	3 000,00	3 000,00												Urząd Miejski

2	600	60016	Modernizacja dróg gminnych w ramach Rządowego Funduszu Rozwoju Dróg	472.100,00 zł (2021-2022)	450 000,00	450 000,00					Urząd Miejski
3	600	60016	Przebudowa i modernizacja dróg gminnych w gminie Barczewo w ramach Programu Inwestycji Strategicznych "Polski Łódź" (Niedźwiedź, Odryły Wójtowo)	5.265.603,60 zł (2020-2023)	2 726 053,00	2 375 000,00					Urząd Miejski
4	600	60016	Budowa ulicy wraz z odwodnieniem ul. Modrzewiowej w Wójtowie	524.304,00 zł (2021-2022)	441 124,00	441 124,00					Urząd Miejski
5	600	60016	Przebudowa ul. Norwida w Barczewie	1.564.500,00 zł zł (2021-2022)	1 550 000,00	1 550 000,00					Urząd Miejski
6	600	60016	Przebudowa ul. Kraszewskiego w Barczewie	291.316,00 zł (2021-2022)	280 000,00	280 000,00					Urząd Miejski
7	600	60016	Opracowanie projektu budowy ul. Malinowej i Agrestowej w Wójtowie	34.953,60 zł (2021-2022)	23 972,16	23 972,16					Urząd Miejski
8	600	60016	Opracowanie projektu budowy ul. Kolejowej w Barczewie	23.835,00 zł (2021 - 2022)	23 835,00	23 835,00					Urząd Miejski
9	600	60016	Przebudowa ul. Zielonej i ul. Wiejskie wraz z przebudową skrzyżowania w Barczewie	893.745,00zł (2020-2022)	411 148,15	411 148,15					Urząd Miejski
10	600	60016	Przebudowa drogi gminnej od skrzyżowania z DK 16 do drogi powiatowej 1483N poprzez miejscowość Tumiany	1.758.242,40 zł (2022-2023)	2 000,26	2 000,26					Urząd Miejski
11	600	60095	Poprawa warunków ekomobilności w MOF Olsztyna	472.681,15 zł (2022-2023)	2 000,00	2 000,00					Urząd Miejski

PRZEWIDUJĄCA  
Rady Miejskiej w Barczewie  
*Aleksandra Ciechanowicz-Ciupa*

12	630	63003	Budowa ciągu pieszo-rowerowego z miejscowości Zalesie do miasta Barczewo- 2 etap	1.106.769,45 zł (2020-2022)	1 106 769,45	380 769,45						726 000,00	Urząd Miejski
13	710	71035	Rozbudowa cmentarza komunalnego w Barczewie z budowa kolumbarium	435.066,71 zł (2013-2023)	280 000,00	280 000,00							Urząd Miejski
14	754	75495	Rozbudowa systemu monitoringu w Barczewie	257.784,51 zł (2014-2022)	80 000,00	80 000,00							Urząd Miejski
15	801	80101	Budowa sali sportowej wraz z zapleczem przy Zespole Szkolno-Przedszkolnym w Łęgajnach	4.860.433 zł (2018-2022)	3 013 975,58	2 304 758,78			709 216,80				Urząd Miejski
16	801	80101	Przebudowa i termomodernizacja budynku C Szkoły Podstawowej nr 1 w Barczewie	1.501.420,27 zł (2021 -2022)	1 501 420,27	600 000,00			901 420,27				Urząd Miejski
17	801	80101	Przebudowa i zagospodarowanie terenu przeb budynkiem Szkoły Podstawowej nr 1 w Barczewie	1.541.420,27 zł (2021 -2022)	1 541 420,27	640 000,00			901 420,27				Urząd Miejski
18	900	90015	Budowa oświetlenia ulicznego ul. Brzozowa i Białatna Wójtowo - fundusz sołecki Wójtowo	137.371,82 zł (2019-2022)	30 121,47	30 121,47							Urząd Miejski
19	900	90015	Budowa oświetlenia ulicznego Barczewko - fundusz sołecki	43.646,61 zł (2020-2022)	26 819,41	26 819,41							Urząd Miejski
20	900	90015	Budowa oświetlenia ulicznego w miejscowości Łęgajny -fundusz sołecki Łęgajny 36.400 zł zł	360.879,91, zł (2016-2022)	36 178,91	36 178,91							Urząd Miejski

21	900	90015	Budowa oświetlenia ul. Cicha w Barczewie	24.717,00 zł (2021-2022)	15 000,00	15 000,00									Urząd Miejski
22	900	90015	Budowa oświetlenia ulicznego - droga Wójtowo-Nikielkowo	144.698,50 zł (2021-2022)	144 698,50	144 698,50									Urząd Miejski
23	921	92109	Budowa świetlicy w miejscowości Odrzy	258.262,00 zł (2021-2022)	250 000,00	250 000,00									Urząd Miejski
24	921	92195	Zakup i montaż kontenera gospodarczego na potrzeby sołectwa Radosty	162.315 zł (2021 -2022)	25 000,00	25 000,00									Urząd Miejski
25	926	92601	Utworzenie Centrum Rekreacyjno-Aktywizacyjnego	6.141.915,53 zł (2018-2022)	540 507,31	540 507,31								540 507,31	Urząd Miejski
<b>Zadania wieloletnie razem</b>					<b>14 505 043,74</b>	<b>8 351 479,09</b>	<b>0,00</b>	<b>0,00</b>	<b>4 887 057,34</b>	<b>0,00</b>	<b>1 266 507,31</b>	<b>0,00</b>	<b>1 590 361,31</b>	<b>x</b>	
<b>RAZEM</b>					<b>17 997 091,07</b>	<b>11 519 672,42</b>	<b>0,00</b>	<b>0,00</b>	<b>4 887 057,34</b>	<b>0,00</b>	<b>1 590 361,31</b>	<b>0,00</b>	<b>1 590 361,31</b>	<b>x</b>	

PRZEWODNICZĄCA  
Rady Miejskiej w Barczewie  
*[Podpis]*  
Aleksandra Cichajnowicz-Osiecka

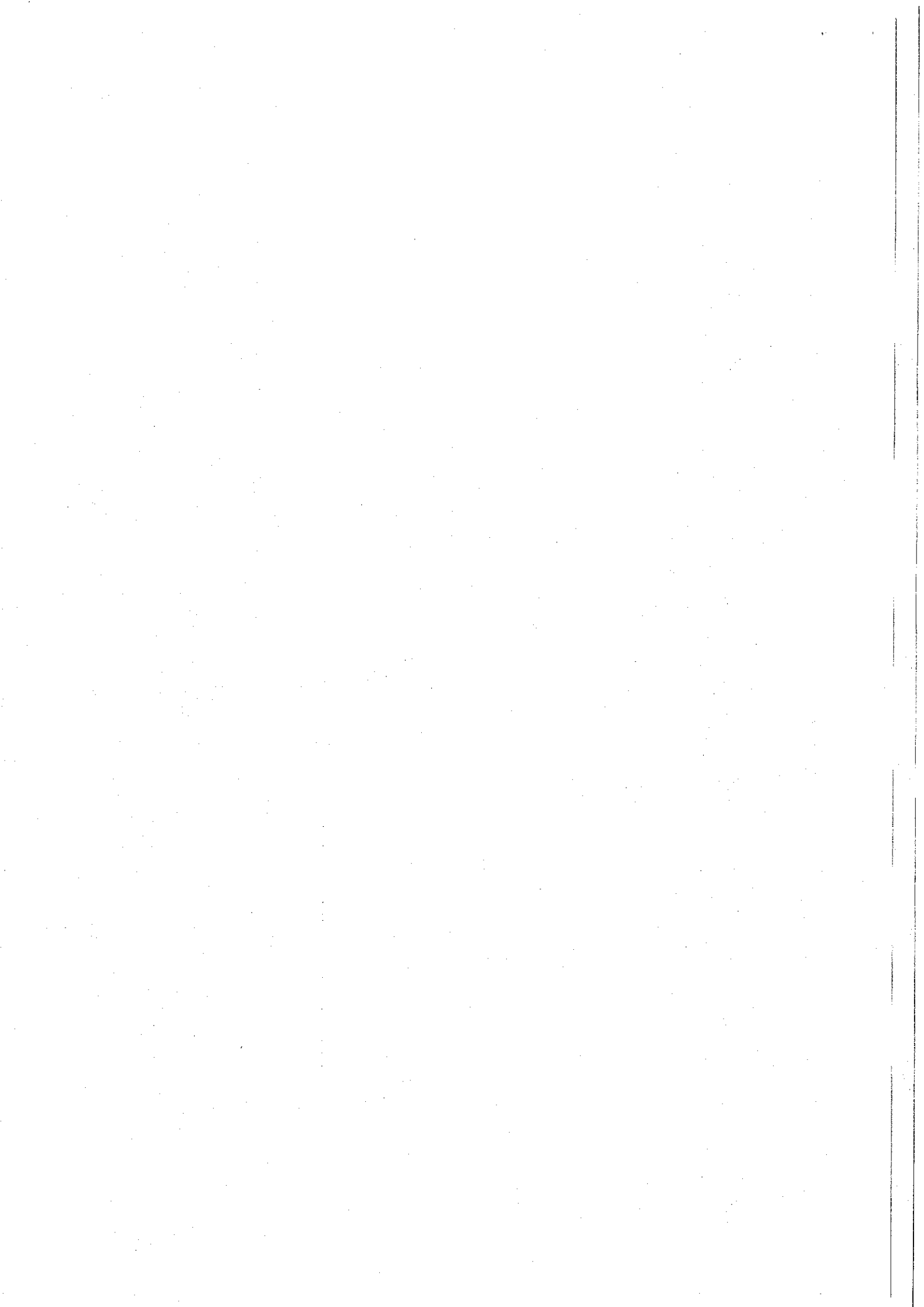

### Wydatki majątkowe (pozostałe) w 2022 roku

w złotych

Lp.	Dział	Rozdział	§	Nazwa zadania	Kwota
1	2	3	4	5	6
1	600	60013	6300	Dotacja celowa na pomoc finansową dla Wojewódzwa Warmińsko-Mazurskiego na realizację zadania pn. "Rozbudowa drogi wojewódzkiej nr 595 w zakresie chodnika i zatok autobusowych w miejscowości Ruszajny"	200 000,00
2	600	60014	6300	Dotacja celowa na pomoc finansową dla Powiatu Olsztyńskiego na dofinansowanie zadania "Opracowanie dokumentacji przebudowy drogi powiatowej Nr 1483N od miejscowości Wipsowo do DK 16"	65 250,00
3	600	60014	6300	Dotacja celowa na pomoc finansową dla Powiatu Olsztyńskiego na dofinansowanie zadania "Przebudowa drogi powiatowej Nr 1430N od skrzyżowania z DK 51 w miejscowości Spręcowo do miejscowości Tuławki , dalej drogą powiatową 1449N przez Gady do drogi powiatowej 1430N , dalej drogą powiatową 1430N przez miejscowość Barczewko do DK 16". ( w tym: środki Funduszu Inwestycji Lokalnych 800.000 zł )	1 384 774,00
4	600	60014	6300	Dotacja celowa na pomoc finansową dla Powiatu Olsztyńskiego na dofinansowanie zadania "Przebudowa drogi powiatowej nr 1467N na odcinku od kanału Kiermas do km około 3+700"	22 394,00
5	754	75495	6610	Dotacja celowa - powierzenie Gminie Olsztyn zadania publicznego w zakresie bezpieczeństwa publicznego w ramach realizacji projektu "Bezpieczny MOF".	650,00

PRZEWODNICZĄCA  
Rady Miejskiej w Barczewie

Aleksandra Ciechanowicz-Osiecka

6	900	90001	6030	Wkład pieniężny do Zakładu Wodociągów i Kanalizacji Sp. z oo w Barczewie - w tym 900.000 zł subwencji ogólnej na budowę kanalizacji	1 000 000,00
7	900	90005	6230	Dotacje na realizację zadań w zakresie systemu ogrzewania - wymiana kotłów	100 000,00
<b>RAZEM</b>					<b><u>2 773 068,00</u></b>

PRZEWODNICZĄCA  
Rady Miejskiej w Barczewie  
*Aleksandra Ciechnowicz-Osiecka*  
*Aleksandra Ciechnowicz-Osiecka*



Załącznik nr 9  
do uchwały nr XIX(490)2022  
z dnia 27 października 2022 roku

**Wydatki na programy i projekty realizowane ze środków pochodzących z funduszy strukturalnych i Funduszu Spójności oraz pozostałe środki pochodzące ze źródeł zagranicznych nie podlegających zwrotowi**

Lp.	Projekt	Kategoria interwencji (funduszy strukturalnych)	Klasyfikacja (dział, rozdział, paragraf)	Wydatki w okresie realizacji Projektu (całkowita wartość Projektu) (6+7)	w tym:							Planowane wydatki 2022											
					Wydatki z budżetu krajowego	Wydatki z budżetu UE	Wydatki z budżetu krajowego*	z tego: źródła finansowania		Wydatki z tego: (14+15+16+17)	z tego: źródła finansowania		Wydatki z tego: (10+11+12)	Wydatki z tego: (8)	Wydatki z tego: (9)	Wydatki z tego: (10)	Wydatki z tego: (11)	Wydatki z tego: (12)	Wydatki z tego: (13)	Wydatki z tego: (14)	Wydatki z tego: (15)	Wydatki z tego: (16)	Wydatki z tego: (17)
								z budżetu krajowego	z budżetu UE		z budżetu krajowego	z budżetu UE											
1	Wydatki majątkowe	x		9 838 558,53	2 892 645,71	6 945 912,82	2 004 227,02	467 916,44	0,00	0,00	0,00	467 916,44	0,00	0,00	1 536 310,58	0,00	0,00	0,00	0,00	0,00	1 536 310,58		

Program : Program Rozwoju Obszarów Wiejskich na lata 2014-2020

Działanie :19 Wsparcie dla rozwoju lokalnego w ramach inicjatywy leader

Poddziałanie 19.2 Wsparcie na wdrożenie operacji w ramach strategii rozwoju lokalnego kierowane przez społeczność

Nazwa projektu: Budowa i przebudowa infrastruktury turystycznej , rekreacyjnej i kulturalnej

1.1

Razem wydatki:	Dz.900 R.	80 000,00	29 096,00	50 904,00	80 000,00	29 096,00	50 904,00	29 096,00	0,00	0,00	0,00	29 096,00	0,00	0,00	50 904,00	0,00	0,00	0,00	0,00	50 904,00
2021 r.	24 90095	0,00	0,00	0,00																
2022 r.		80 000,00	29 096,00	50 904,00																
2023 r.		0,00	0,00	0,00																
2024 r.		0,00	0,00	0,00																

Program : Regionalny Program Operacyjny Województwa Warmińsko-Mazurskiego na lata 2014-2020

Działanie 4.4 Zrównoważony transport miejski

Poddziałanie 4.4.1 Ekomobilny MOF

Nazwa projektu: Budowa ciągu pieszo-rowerowego z miejscowości Zalesie do Miasta Barczewo - 2 etap

PRZEWODNICZĄCA  
Rady Międzygminnej w Barczewie

Aleksandra Ociepka



1,6	Razem wydatki:	Dz.926 R.	61 92601	6 147 915,53	1 730 518,13	4 417 397,40	540 507,31	54 050,73	0,00	0,00	0,00	54 050,73	486 456,58	486 456,58
	2019 r.			15 000,00	15 000,00									
	2020 r.			2 895 526,81	694 552,68	2 200 974,13								
	2021 r.			2 696 881,41	966 914,72	1 729 966,69								
	2022 r.			540 507,31	54 050,73	486 456,58								
	Wydatki bieżące razem:	x		5 536 870,97	780 403,65	4 756 567,32	2 462 532,00	197 442,92	0,00	0,00	0,00	197 442,92	2 265 089,08	2 265 089,08
Program : Program Rozwoju Obszarów Wiejskich na lata 2014-2020														
Poddziałanie 19.2 Wsparcie na wdrożenie operacji w ramach strategii rozwoju lokalnego kierowane przez społeczność														
Działanie - Wsparcie dla rozwoju lokalnego w ramach inicjatywy LEADER														
Nazwa projektu: Budowa i przebudowa infrastruktury turystycznej i rekreacyjnej w Gminie Barczewo														
2,1	Razem wydatki:	Dz.900 R.	90095	70 000,00	25 459,00	44 541,00	70 000,00	25 459,00				25 459,00	44 541,00	44 541,00
	2021 r.			0,00	0,00	0,00								
	2022 r.			70 000,00	25 459,00	44 541,00								
	2023 r.				0,00									
Program Operacyjny Polska Cyfrowa na lata 2014-2020														
Działanie 5.1. Rozwój cyfrowy iIS oraz wzmacnienie cyfrowej odporności na zagrożenia														
Poddziałanie Grant 1 Cyfrowa Gmina														
Nazwa projektu: Cyfrowa gmina														
2,2	Razem wydatki:	Dz.750 R.	24 75095	271 310,00	0,00	271 310,00	271 310,00						271 310,00	271 310,00
	2020 r.			0,00	0,00									
	2021 r.			0,00	0,00	0,00								
	2023 r.			271 310,00		271 310,00								
Program Operacyjny Polska Cyfrowa na lata 2014-2020														
Działanie 5.1. Rozwój cyfrowy iIS oraz wzmacnienie cyfrowej odporności na zagrożenia														
Poddziałanie Granty PPGR														
Nazwa projektu: Zakup komputerów dla rodzin popełgierowskich														
2,3	Razem wydatki:	Dz.854 R.	24 85495	821 000,00	0,00	821 000,00	821 000,00						821 000,00	821 000,00
	2020 r.			0,00	0,00									
	2021 r.			0,00	0,00	0,00								
	2023 r.			821 000,00		821 000,00								
Program : Regionalny Program Operacyjny Województwa Warmińsko-Mazurskiego na lata 2014-2020														
Priorytet : 5 Środowisko przyrodnicze i racjonalne wykorzystanie zasobów														
Działanie - 5.3 Ochrona różnorodności biologicznej (schemat A)														
Nazwa projektu: Utworzenie i ochrona miejsc różnorodności biologicznej w Gminie Barczewo														
2,4	Razem wydatki:	Dz.900 R.	61 90008	3 676 539,97	681 206,98	2 995 332,99	654 975,00	98 246,25				98 246,25	556 728,75	556 728,75
	2020 r.			151 343,80	151 343,80									
	2022 r.			654 975,00	98 246,25	556 728,75								
	2023 r.			2 870 221,17	431 616,93	2 438 604,24								
2024 r.			0,00	0,00	0,00									

Program : Regionalny Program Operacyjny Województwa Warmińsko-Mazurskiego na lata 2014-2020													
Priorytet : 9 Dostęp do wysokiej jakości usług publicznych													
Działanie - 9.3 Infrastruktura edukacyjna													
Nazwa projektu: Umorzenie Centrum Edukacyjnego w Szkole Podstawowej Nr 1 w barczewie (etap II)													
25	Razem wydatki:	Dz.801 R.	433 751,00	73 737,67	360 013,33	433 751,00	73 737,67			73 737,67	360 013,33	360 013,33	
	2020 r.		0,00										
	2022 r.		433 751,00	73 737,67	360 013,33								
	2023 r.		0,00										
	2024 r.		0,00	0,00									
Program : RERAZMIUS													
Akcja kluczowa 1 - MOBILNOŚĆ													
Akcja 1 - Typ rojektu KA121 Aktywowane projekty na rzecz mobilności uczniów i kadry w edukacji szkolnej													
Nazwa projektu: Rozwój uczniów Zespołu Szkolno-Przedszkolnego w Łęgniach													
26	Razem wydatki:	Dz.801 R.	264 370,09	0,00	264 370,00	211 496,00					211 496,00	211 496,00	
	2020 r.		0,00										
	2022 r.		211 496,00		211 496,00								
	2023 r.		52 874,00		52 874,00								
	2024 r.		0,00	0,00	0,00								
OGÓLEM			x	15 375 529,50	3 673 049,36	11 702 480,14	4 466 759,02	665 359,36	0,00	0	665 359,36	3 801 399,66	3 801 399,66

PRZEWODNICZĄCA  
Rady Miejskiej w Barczewie  
Aleksandra Czernińska-Osiedka