

ZARZĄDZENIE NR 0050.244.2022

Burmistrza Barczewa

z dnia 9 grudnia 2022 roku

w sprawie: zmiany budżetu gminy Barczewo na 2022 rok

Na podstawie art. 257 ust.1, 3 i 4 ustawy z dnia 27 sierpnia 2009 roku o finansach publicznych (tekst jednolity Dz.U. z 2022 roku poz. 1634) oraz § 13 ust. 2 pkt. 1 uchwały nr XL(390)2021 Rady Miejskiej w Barczewie z dnia 30 grudnia 2021 roku w sprawie uchwalenia budżetu gminy Barczewo na 2022 rok zarządzam co następuje:

§ 1

1. Zwiększa się dochody budżetu na 2022 rok o kwotę **10.000,00 zł** to jest do kwoty **120.644.647,41 zł** zgodnie z załącznikiem Nr 1.
2. Zmiana dochodów wymienionych w pkt. 1 dotyczy zwiększenia dochodów bieżących o kwotę 10.000,00 zł, z tego:
 - a) zwiększenia dotacji celowych otrzymanych na realizację zadań własnych realizowanych na podstawie umów (porozumień) z innymi jednostkami samorządu terytorialnego o kwotę 10.000,00 zł, zgodnie z załącznikami 1 i 3.
3. Dochody po zmianach wynoszą **120.644.647,41 zł**, z tego:
 - 1) dochody bieżące 112.252.826,52 zł
 - 2) dochody majątkowe 8.391.820,89 zł.

§ 2

1. Zwiększa się wydatki budżetu na 2022 rok o kwotę **10.000,00 zł** to jest do kwoty **129.148.714,35 zł** zgodnie z załącznikiem Nr 2.
2. Zmiana planu wydatków, o której mowa w ust. 1 dotyczy zwiększenia wydatków bieżących o kwotę 10.000,00 zł w tym:
 - 1) zwiększenia wydatków realizowanych na podstawie umów (porozumień) z innymi jednostkami samorządu terytorialnego o kwotę 10.000,00 zł, zgodnie z załącznikami nr 2 i 3,
3. Wydatki po zmianach wynoszą **129.148.714,35 zł**, z tego :
 - 1) wydatki bieżące 111.448.433,66 zł
 - 2) wydatki majątkowe 17.700.280,69 zł.

§ 3

Zarządzam zmiany w dochodach i wydatkach budżetu na 2022 rok zgodnie z załącznikami nr 1 i 2.

BURMISTRZ BARCZEWA

Andrzej Maciejewski

§ 4

Zestawienie planowanych kwot dotacji udzielanych z budżetu gminy zawiera załącznik nr 4.

§ 5

Zarządzenie wchodzi w życie z dniem podpisania i podlega ogłoszeniu.

BURMISTRZ BARCZEWA

Andrzej Maciejewski

Zmiana budżetu gminy Barczewo na 2022 rok - dochody

Załącznik nr 1
do zarządzenia 0050.244.2022
z dnia 9 grudnia 2022 roku

921		Kultura i ochrona dziedzictwa narodowego	408 746,90	10 000,00	418 746,00
92109		Domy i ośrodki kultury, świetlice i kluby	384 830,00	10 000,00	394 830,00
	271	Dotacja celowa otrzymana z tytułu pomocy finansowej udzielanej między jednostkami samorządu terytorialnego na dofinansowanie własnych zadań bieżących	0,00	10 000,00	10 000,00

Razem:			120 634 647,41	10 000,00	120 644 647,41
---------------	--	--	----------------	-----------	----------------

BURMISTRZ BARCZEWA

Andrzej Maglejewski

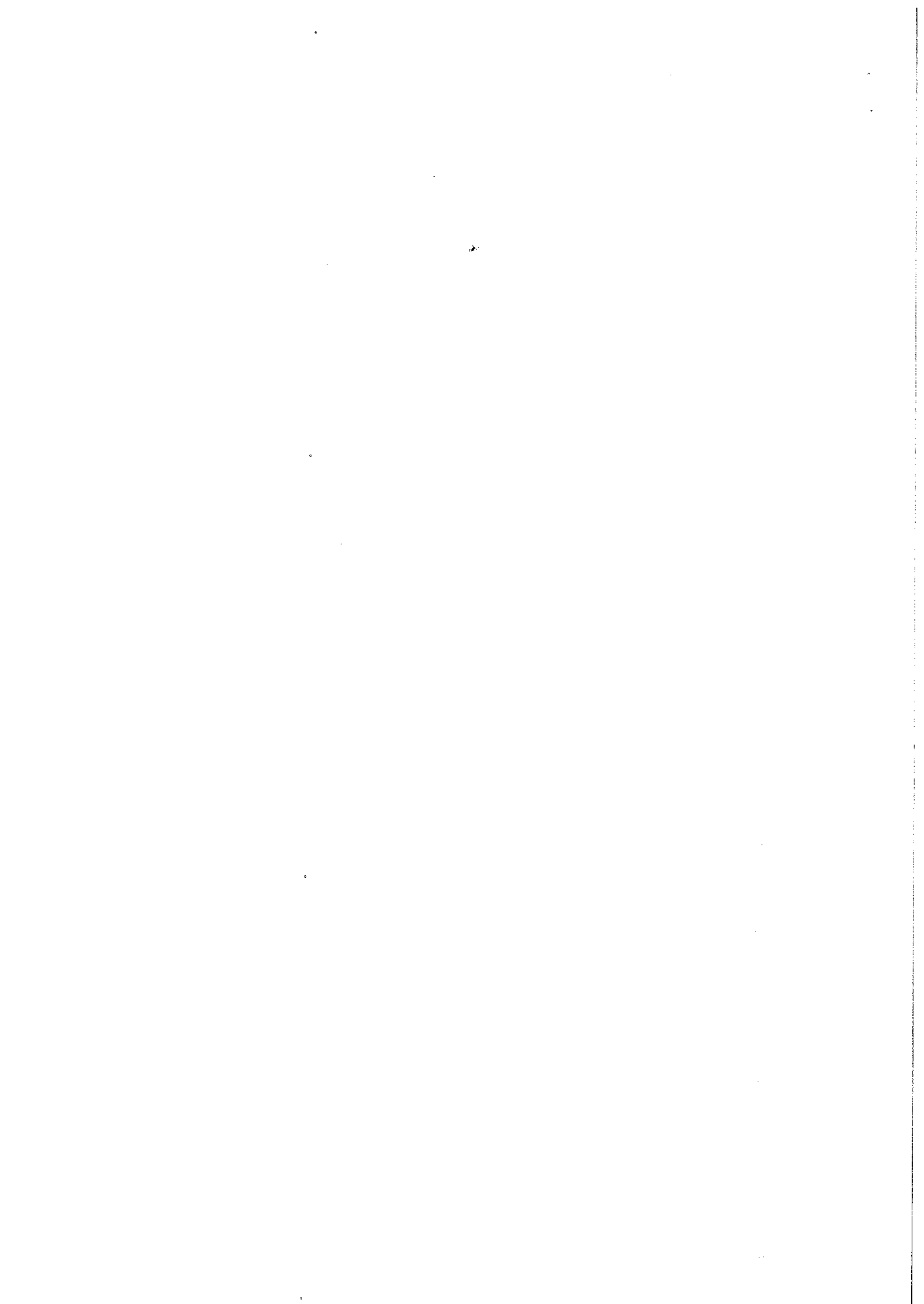

Zmiana budżetu gminy Barczewo na 2022 rok - wydatki

Załącznik nr 2
do zarządzenia nr 0050.244.2022
z dnia 9 grudnia 2022 roku

921		Kultura i ochrona dziedzictwa narodowego	2 350 486,89	10 000,00	2 370 486,89
	92109	Domy i ośrodki kultury, świetlice i kluby	1 589 199,00	10 000,00	1 599 199,00
		2480	1 574 199,00	10 000,00	1 584 199,00
		Dotacja podmiotowa z budżetu dla samorządowej instytucji kultury			
Razem:			129 138 714,35	10 000,00	129 148 714,35

BURMISTRZ BARCZEWA

Andrzej Maciejewski

Załącznik nr 3
do zarządzenia nr 0050.244.2022
z dnia 4 grudnia 2022 r.

Dochody i wydatki związane z realizacją zadań realizowanych na podstawie porozumień (umów) między jednostkami samorządu terytorialnego w 2022 r.

w złotych

Dział	Rozdział	§	Treść	Dotacje ogółem (6+10)	Wydatki ogółem (6+10)	Z tego:			
						Wydatki bieżące	Wynagrodzenia i pochodne od wynagrodzeń	dotacje	Wydatki majątkowe
1	2	3	4	5,00	6,00	7,00	9,00	10	
600			TRANSPORT I ŁĄCZNOŚĆ	0,00	3 247 060,00	1 828 392,00	0,00	0,00	1 418 668,00
	60004		Lokany transport zbiorowy	0	1 828 392,00	1 828 392,00	0,00	0,00	0,00
		4330	Zakup usług przez jednostkę samorządu terytorialnego od innych jednostek samorządu terytorialnego	0	1 828 392,00	1 828 392,00			
	60013		Drogi publiczne wojewódzkie	0,00	0,00	0,00	0,00	0,00	0,00

BURMISTRZ BARCZEWA

Andrzej Maciejewski

		6300	Dotacja celowa na pomoc finansową udzielaną między jst na dofinansowanie własnych zadań inwestycyjnych i zakupów inwestycyjnych		0,00					0,00
	60014		Drogi publiczne powiatowe	0	1 418 668,00	0	0	0	1 418 668,00	
		6300	Dotacja celowa na pomoc finansową udzielaną między jst na dofinansowanie własnych zadań inwestycyjnych i zakupów inwestycyjnych		1 418 668,00			0	1 418 668,00	
<u>750</u>			ADMINISTRACJA PUBLICZNA	<u>0,00</u>	<u>3 300,00</u>	<u>3 300,00</u>	<u>0,00</u>	<u>3 300,00</u>	<u>0,00</u>	<u>0,00</u>
	75075		Promocja jednostek samorządu terytorialnego	0,00	3 300,00	3 300,00	0,00	3 300,00	0,00	
		2710	Dotacja celowa na pomoc finansową udzielaną między jst na dofinansowanie własnych zadań bieżących		3 300,00	3 300,00		3 300,00		
<u>754</u>			BEZPIECZEŃSTWO PUBLICZNE I OCHRONA PRZECIWPÓŻAROWA	<u>0,00</u>	<u>650,00</u>	<u>0,00</u>	<u>0,00</u>	<u>0,00</u>	<u>0,00</u>	<u>650,00</u>
	75495		Pozostała działalność	0,00	650,00	0,00	0,00	0,00	0,00	650,00

BURMISTRZ BARCZEWA

Andrzej Maciejewski

																			650,00	
					650,00										0,00	616 850,00	616 850,00	524 572,00		0,00
															0,00	616 265,00	616 265,00	523 987,00		0,00
																806,00	806,00			
																106 877,00	106 877,00	106 877,00		
																6 211,00	6 211,00	6 211,00		
																76 008,00	76 008,00	76 008,00		
																10 244,00	10 244,00	10 244,00		
																8 500,00	8 500,00			
																400,00	400,00			
																51 500,00	51 500,00			
																1 500,00	1 500,00			
																250,00	250,00			

		4300	Zakup usług pozostałych		12 819,00	12 819,00		
		4360	Opłaty z tytułu zakupu usług telekomunikacyjnych		600,00	600,00		
		4410	Podróże służbowe krajowe		0,00	0,00		
		4440	Odpisy na ZFSS		15 903,00	15 903,00		
		4710	Wpłaty na PPK finansowane przez podmiot zatrudniającego		1 372,00	1 372,00	1 372,00	
		4790	Wynagrodzenie osobowe nauczycieli		283 233,00	283 233,00	283 233,00	
		4800	Dodatkové wynagrodzenie roczne nauczycieli		40 042,00	40 042,00	40 042,00	
		80152	Realizacja zadań wymagających stosowania specjalnej organizacji nauki i metod pracy dla dzieci i młodzieży w gimnazjach, klasach dotychczasowego gimnazjum prowadzonych w innych typach szkół, liceach ogólnokształcących, technikach, branżowych szkołach I i II stopnia i klasach dotychczasowej zasadniczej szkoły zawodowej prowadzonych w branżowych szkołach I stopnia oraz szkołach artystycznych	0,00	585,00	585,00	585,00	0,00
	4110		Składki na ubezpieczenia społeczne		184,00	184,00	184,00	

	4120	Składki na Fundusz Pracy oraz Solidarnościowy Fundusz Wsparcia Osób Niepełnosprawnych		26,00	26,00	26,00	26,00	0,00	0,00
	4710	Wpłaty na PPK finansowane przez podmiot zatrudniający		27,00	27,00	27,00	27,00	0,00	0,00
	4800	Dodatkowe wynagrodzenie roczne nauczycieli		348,00	348,00	348,00	348,00	0,00	0,00
	900	GOSPODARKA I OCHRONA ŚRODOWISKA		77 062,00	77 062,00	77 062,00	77 062,00	0,00	0,00
	90013	Schroniska dla zwierząt		77 062,00	77 062,00	77 062,00	77 062,00	0,00	0,00
	4330	Zakup usług przez jednostkę samorządu terytorialnego od innych jednostek samorządu terytorialnego		77 062,00	77 062,00	77 062,00	77 062,00	0,00	0,00
	921	KULTURA I OCHRONA DZIEDZICTWA NORODOWEGO		14 216,00	14 216,00	14 216,00	14 216,00	0,00	0,00
	92109	Domy i ośrodki kultury , świetlice i kluby		10 000,00	10 000,00	10 000,00	10 000,00	0,00	0,00
	2710	Dotacja celowa otrzymana z tytułu pomocy finansowej udzielanej między jednostkami samorządu terytorialnego na dofinansowanie własnych zadań bieżących	10 000,00						
	2480	Dotacja podmiotowa z budżetu dla samodzielnej instytucji kultury	10 000,00						
	92116	Biblioteki	4 216,00	4 216,00	4 216,00	4 216,00	4 216,00	0,00	0,00

		2320	Dotacje celowe otrzymane z powiatu na zadania bieżące realizowane na podstawie porozumień (umów) między jednostkami samorządu terytorialnego	4 216,00						
		2480	Dotacja podmiotowa z budżetu dla samodzielnej instytucji kultury		4 216,00	4 216,00			4 216,00	
Ogółem				14 216,00	3 959 138,00	2 539 820,00	524 572,00	17 516,00	1 419 318,00	

BURMISTRZ BARCZEWA

Aniżej Maciejewski

Załącznik nr 4
do zarządzenia nr 0050.244.2022
z dnia 9 grudnia 2022 roku

Zestawienie planowanych kwot dotacji udzielanych z budżetu jst, realizowanych przez podmioty należące i nienależące do sektora finansów publicznych w 2022 r.

Lp.	Dział	Rozdział	§	4	5	kwota dotacji		8
						przedmiotowej	podmiotowej	
w złotych								
Dotacje dla podmiotów należących do sektora finansów publicznych								
I	600	60014	6300			0,00	0,00	11 500,00
				Dotacja celowa na pomoc finansową dla Powiatu Olsztyńskiego na dofinansowanie zadania "Opracowanie dokumentacji przebudowy drogi powiatowej Nr 1483N od miejscowości Wipsowo do DK 16"				
II	600	60014	6300			0,00	0,00	1 384 774,00
				Dotacja celowa na pomoc finansową dla Powiatu Olsztyńskiego na dofinansowanie zadania "Przebudowa drogi powiatowej Nr 1430N od skrzyżowania z DK 51 w miejscowości Spręcowo do miejscowości Tuławki . dalej drogą powiatową 1449N przez Gady do drogi powiatowej 1430N , dalej drogą powiatową 1430N przez miejscowość Barczewko do DK 16".				

BURMISTRZ BARCZEWA
Andrzej Magbajewski

III	600	60014	6300	Dotacja celowa na pomoc finansową dla Powiatu Olsztyńskiego na dofinansowanie zadania "Przebudowa drogi powiatowej nr 1467N na odcinku od kanalu Kiermas do km około 3+700"	0,00	0,00	22 394,00	
IV	750	75075	2710	Dotacja celowa - pomoc finansową dla Samorządu Województwa Warmińsko-Mazurskiego - utrzymanie Biura w Brukseli	0,00	0,00	3 300,00	
V	754	75495	6610	Dotacja celowa - powierzenie Gminie Olsztyn zadania publicznego w zakresie bezpieczeństwa publicznego w ramach realizacji projektu "Bezpieczny MOF"	0,00	0,00	650,00	
VI	921	92109 92116	2480	Centrum Kulturalno-Biblioteczne w Barczewie	0,00	1 866 350,00	0,00	
Dotacje dla podmiotów niezaliczanych do sektora finansów publicznych								
I.1	801	80101	2540		0,00	1 324 540,00	0,00	
I.2	801	80104	2540		0,00	1 140 100,00	0,00	
I.3	801	80149	2540		0,00	10 160,00	0,00	
I.4	801	80150	2540		0,00	64 100,00	0,00	
I.5	801	80153	2830		0,00	0,00	29 178,27	
I.6	801	80195	2340		0,00	151 380,85	0,00	
I.7	854	85404	2540		0,00	900,00	0,00	
I				Niepubliczny Zespół Szkół i Placówek w Ramsowie	0,00	2 691 180,85	29 178,27	
II.1	801	80101	2540		0,00	861 940,00	0,00	
II.2	801	80104	2540		0,00	449 000,00	0,00	
II.3	801	80149	2540		0,00	26 940,00	0,00	
II.4	801	80150	2540		0,00	4 000,00	0,00	
II.5	801	80153	2830		0,00	0,00	5 919,21	
II.6	801	80195	2340		0,00	40 287,34		
II.7	854	85404	2540		0,00	0,00	0,00	
II				Niepubliczny Zespół Szkół i Placówek w Kronowie	0,00	1 382 167,34	5 919,21	

BURMISTRZ BARCZEWIA

Andrzej Maciejewski

III.1	801	80101	2540			0,00	1 172 944,00	0,00	0,00
III.2	801	80104	2540			0,00	613 000,00	0,00	0,00
III.4	801	80149	2540			0,00	43 523,00	0,00	0,00
III.5	801	80150	2540			0,00	331 571,00	0,00	0,00
III.6	801	80153	2830			0,00	0,00	0,00	8 672,40
III.7	801	80195	2340			0,00	5 636,22	0,00	0,00
III.8	854	85404	2540			0,00	8 400,00	0,00	0,00
III					Niepubliczny Zespół Szkół i Placówek w Wipsowie	0,00	2 175 074,22		8 672,40
IV.1	801	80101	2540			0,00	1 249 228,00	0,00	0,00
IV.2	801	80104	2540			0,00	337 340,00	0,00	0,00
IV.4	801	80149	2540			0,00	0,00	0,00	0,00
IV.5	801	80150	2540			0,00	230 524,00	0,00	0,00
IV.6	801	80153	2830			0,00	0,00	0,00	10 931,77
IV					Niepubliczny Zespół Szkół i Placówek w Lamkowie	0,00	1 817 092,00		10 931,77
V	855	85506	2830		Dotacja celowa na tworzenie i funkcjonowanie Klubów Dziecięcych	0,00	0,00		50 400,00
VI	921	92120	2720		Dotacja celowa na dofinansowanie remontów obiektów zabytkowych	0,00	0,00		10 000,00
VII	750	75075	2360		Organizowanie integracyjnych imprez rekreacyjnych o zasięgu lokalnym lub ponadlokalnym promujących gminę Barczewo	0,00	0,00		40 000,00
VIII	754	75495	2360		Organizacja Mistrzostw w ratownictwie w ramach kwalifikowanej pierwszej pomocy	0,00	0,00		25 000,00
IX	801	80113	2360		Wsparcie realizacji działań w zakresie dowozu dzieci z niepełnosprawnościami do placówek edukacyjnych w celu realizacji obowiązku szkolnego i obowiązku nauki w 2022 roku	0,00	0,00		5 802,00
X	854	85416	2360		Stypendia dla uzdolnionej młodzieży z Gminy Barczewo	0,00	0,00		5 000,00
XI	900	90005	6230		Dotacje na realizację zadań w zakresie systemu ogrzewania - wymiana kotłów	0,00	0,00		100 000,00

SURMISTRZ BARCZEWA

Andrzej Maciejewski

XII	900	90026	2830	Dotacje na realizację przedsięwzięć związanych z usunięciem wyrobów azbestowych z terenu gminy Barczewo	0,00	0,00	30 000,00
XIII	900	90095	2360	Wsparcie realizacji działań w zakresie ekologii, ochrony środowiska	0,00	0,00	2 000,00
XIV	921	92105	2360	Organizacja Festiwalu Muzyki Chóralnej	0,00	0,00	65 000,00
XV	921	92105	2360	Wsparcie realizacji działań w zakresie kultury, tradycji i zwyczajów ludowych lub wystaw lub potrzymania, upowszechniania tradycji naodowej, pielęgowania polskości oraz rozwoju świadomości narodowej, obywatelskiej i kulturowej poprzez różne formy aktywności	0,00	0,00	20 000,00
XVI	926	92605	2360	Organizowanie zajęć rekreacji ruchowej dla dzieci w wieku przedszkolnym i wczesnoszkolnym z terenu gminy Barczewo	0,00	0,00	7 340,00
XVII	926	92605	2360	Organizowanie zajęć sportowych i rekreacyjnych mających na celu popularyzację sportu i rekreacji ruchowej na terenie gminy Barczewo.	0,00	0,00	10 720,00
XVIII	926	92605	2360	Prowadzenie szkoleń sportowych poprzez zajęcia treningowe i udział w rozgrywkach, zawodach promujących sport i Gminę Barczewo	0,00	0,00	194 138,00
Ogółem					0,00	9 931 864,41	2 042 719,65

BURMISTRZ BARCZEWA
AM
Andrzej Męciński